

Île-de-France, Yvelines  
Chanteloup-les-Vignes  
23 avenue de Poissy

## maison de retraite des Tilleuls

### Références du dossier

Numéro de dossier : IA78002068  
Date de l'enquête initiale : 2007  
Date(s) de rédaction : 2007  
Cadre de l'étude : inventaire topographique  
Degré d'étude : étudié

### Désignation

Dénomination : maison de retraite

### Compléments de localisation

Milieu d'implantation : en ville  
Références cadastrales : 1988, AI, 34-40

### Historique

Afin d'apporter un peu de diversité à la Noé, Aillaud confie à ses deux assistants la maîtrise d'oeuvre de cet ensemble.  
Période(s) principale(s) : 4e quart 20e siècle  
Dates : 1976 (daté par source)  
Auteur(s) de l'oeuvre : Jozef Brukalski (architecte, attribution par source), Ewa Brukalski (architecte, attribution par source), Pascal (entrepreneur, attribution par source)

### Description

La résidence pour personnes âgées s'organise en trois bâtiments de plan carré R+4 et comprend 84 logements d'environ 32 m<sup>2</sup> chacun complétés d'une loggia. Les appartements sont aménagés différemment afin d'atténuer la monotonie des visites réciproques. L'ensemble est construit en béton selon une structure poteaux - poutres. Les murs extérieurs autoporteurs sont en bloc de béton manufacturés, système Multiroc Besser, modèle SPLIT, restant brut de parement. La rénovation en cours supprime les loggias pour lesquels les deux architectes avaient dessiné des garde-corps spécifiques.

### Éléments descriptifs

Matériau(x) du gros-oeuvre, mise en oeuvre et revêtement : béton ; parpaing de béton  
Matériau(x) de couverture : béton en couverture  
Élévations extérieures : élévation ordonnancée sans travées  
Type(s) de couverture : terrasse  
Escaliers : escalier dans-oeuvre : escalier droit

### Statut, intérêt et protection

Statut de la propriété : propriété privée

### Présentation

La totalité du dossier (incluant aussi la synthèse et/ou la bibliographie) est disponible en bas de page dans la rubrique « Documentation – Liens web ».

## Liens web

- /dossinventaire/pdf/IA78002068.pdf : /dossinventaire/pdf/IA78002068.pdf

## Illustrations

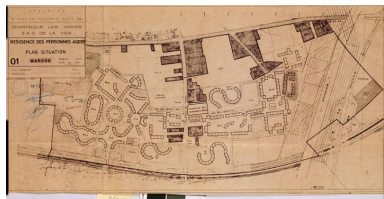

OPHLMRP. Chanteloup les Vignes, ZAC de la Noé. Résidence des personnes âgées. Plan de situation. oct 1976, signé E et J. Brukalski. (Cité de l'architecture et du patrimoine, Archives d'architecture du XXe siècle).  
Phot. Laurent Kruszyk  
IVR11\_20087800391NUC4A

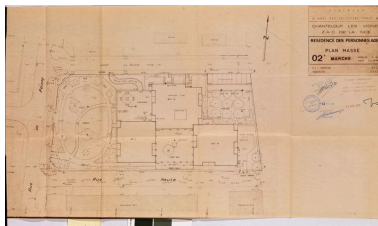

OPHLMRP. Chanteloup les Vignes, ZAC de la Noé. Résidence des personnes âgées. Plan masse. oct 1976, signé E et J. Brukalski. (Cité de l'architecture et du patrimoine, Archives d'architecture du XXe siècle).  
Phot. Laurent Kruszyk  
IVR11\_20087800390NUC4A

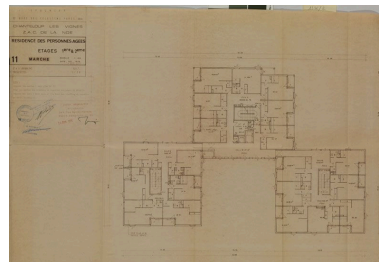

OPHLMRP. Chanteloup les Vignes, ZAC de la Noé. Résidence des personnes âgées. Plans des 1er et 2e étage. Oct. 1976, signé E et J. Brukalski. (Cité de l'architecture et du patrimoine, Archives d'architecture du XXe siècle).  
Phot. Laurent Kruszyk  
IVR11\_20087800389NUC4A

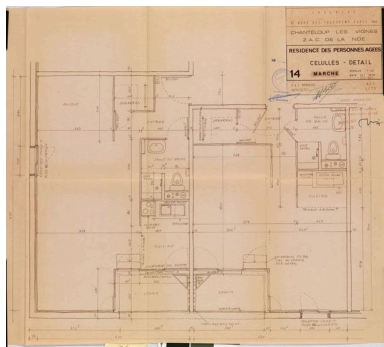

OPHLMRP. Chanteloup les Vignes, ZAC de la Noé. Résidence des personnes âgées. Plan des détails de 2 cellules. Oct. 1976, signé E et J. Brukalski. (Cité de l'architecture et du patrimoine, Archives d'architecture du XXe siècle).  
Phot. Laurent Kruszyk  
IVR11\_20087800392NUC4A

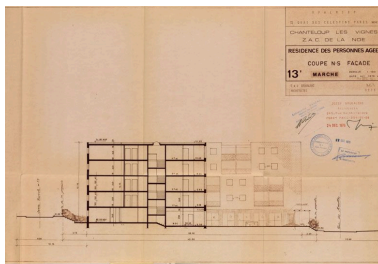

OPHLMRP. Chanteloup les Vignes, ZAC de la Noé. Résidence des personnes âgées. Coupe nord-sud et façade. Oct. 1976, signé E et J. Brukalski. (Cité de l'architecture et du patrimoine, Archives d'architecture du XXe siècle).  
Phot. Laurent Kruszyk  
IVR11\_20087800394NUC4A

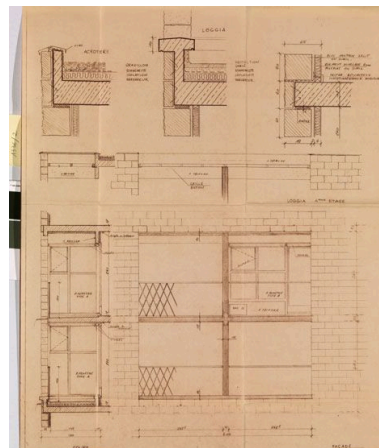

Détails de coupes et d'élévations pour des éléments des loggias. Plan, 1976. (Cité de l'architecture et du patrimoine, Archives d'architecture du XXe siècle).  
Phot. Laurent Kruszyk  
IVR11\_20087800393NUC4A

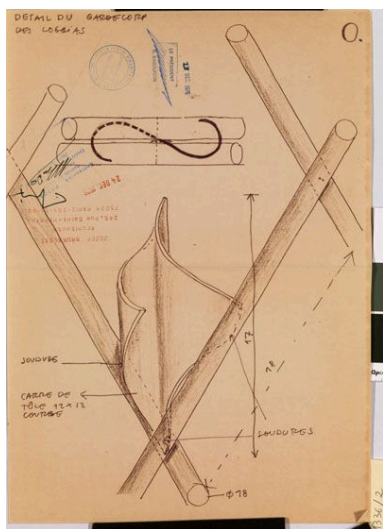

Détails de fabrication des garde-corps métalliques des loggias.  
Plan, 1976. (Cité de l'architecture et du patrimoine, Archives d'architecture du XXe siècle).  
Phot. Laurent Kruszyk  
IVR11\_20087800395NUC4A



Vue d'ensemble depuis la rue.  
Phot. Philippe Ayrault  
IVR11\_20087800178XA



Vue rapprochée d'un des bâtiments, détail de la composition géométrique des quatre loggias.  
Phot. Philippe Ayrault  
IVR11\_20087800450NUC4A

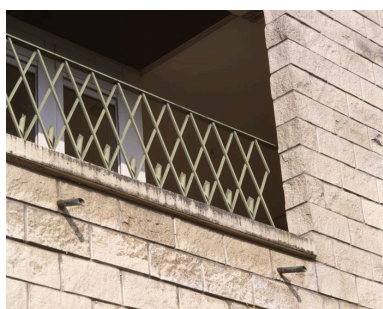

Détail d'une loggia et de son garde-corps métallique. On distingue bien la maçonnerie en parpaing de béton.  
Phot. Philippe Ayrault  
IVR11\_20087800180XA

## Dossiers liés

Est partie constituante de : secteur urbain concerté dit quartier de la Noé ou ZAC de la Noé (IA78001159) Île-de-France, Yvelines, Chanteloup-les-Vignes, La Noé

**Oeuvre(s) contenue(s) :**

**Oeuvre(s) en rapport :**

secteur urbain concerté dit quartier de la Noé ou ZAC de la Noé (IA78001159) Île-de-France, Yvelines, Chanteloup-les-Vignes, La Noé

Auteur(s) du dossier : Isabelle Duhau

Copyright(s) : (c) Région Ile-de-France - Inventaire général du patrimoine culturel

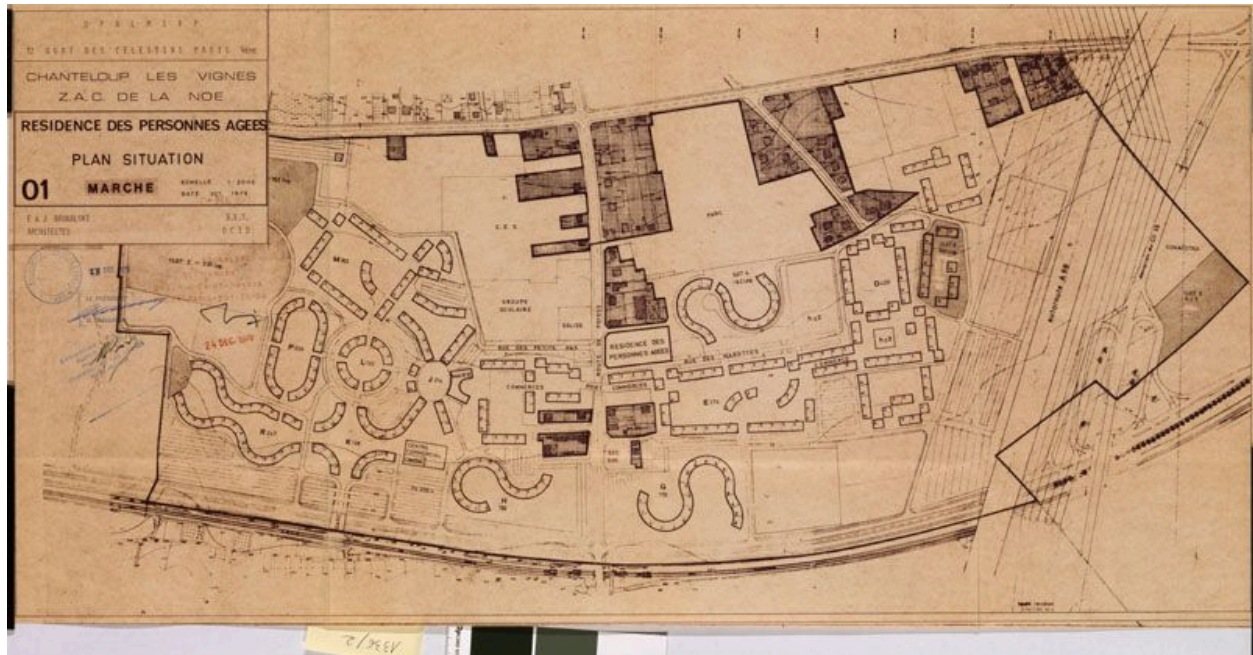

OPHLMRP. Chanteloup les Vignes, ZAC de la Noé. Résidence des personnes âgées. Plan de situation. oct 1976, signé E et J. Brukalski. (Cité de l'architecture et du patrimoine, Archives d'architecture du XXe siècle).

IVR11\_20087800391NUC4A

Auteur de l'illustration : Laurent Kruszyk

Date de prise de vue : 2008

(c) Région Ile-de-France - Inventaire général du patrimoine culturel ; (c) Ministère de la culture communication libre, reproduction soumise à autorisation

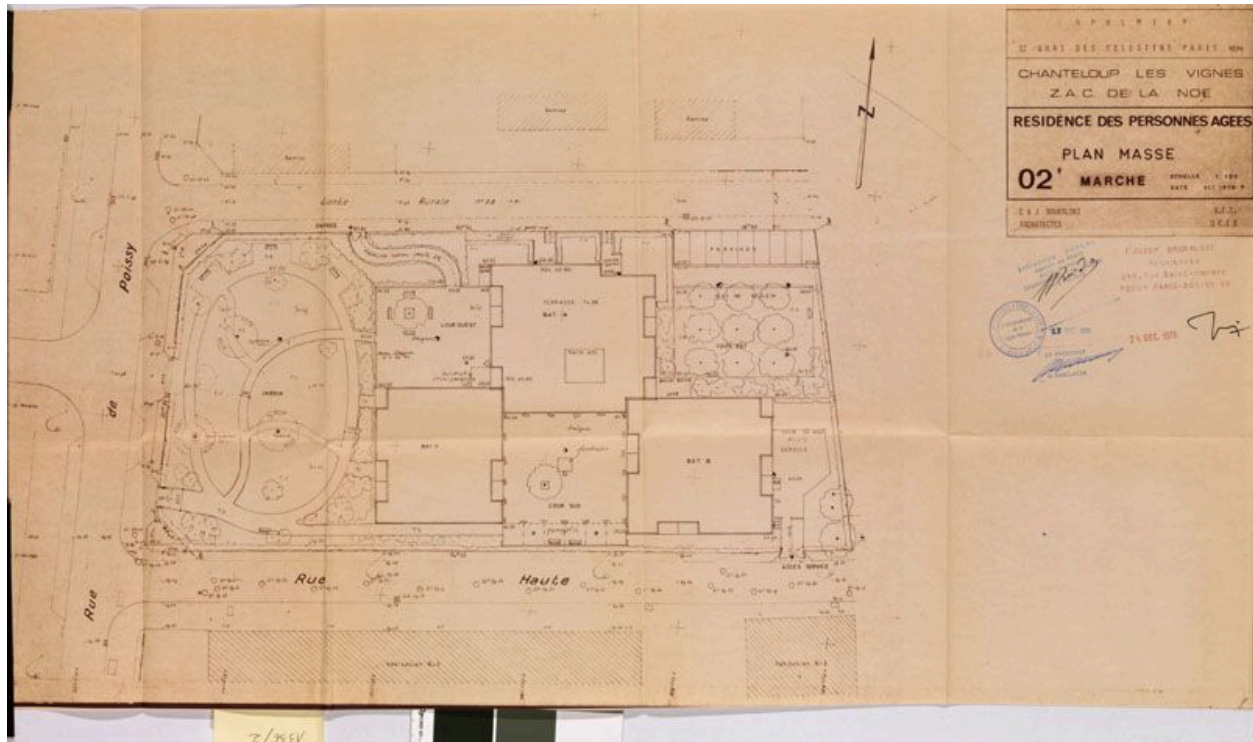

OPHLMRP. Chanteloup les Vignes, ZAC de la Noé. Résidence des personnes âgées. Plan masse. oct 1976, signé E et J. Brukalski. (Cité de l'architecture et du patrimoine, Archives d'architecture du XXe siècle).

IVR11\_20087800390NUC4A

Auteur de l'illustration : Laurent Kruszyk

Date de prise de vue : 2008

(c) Région Ile-de-France - Inventaire général du patrimoine culturel ; (c) Ministère de la culture communication libre, reproduction soumise à autorisation

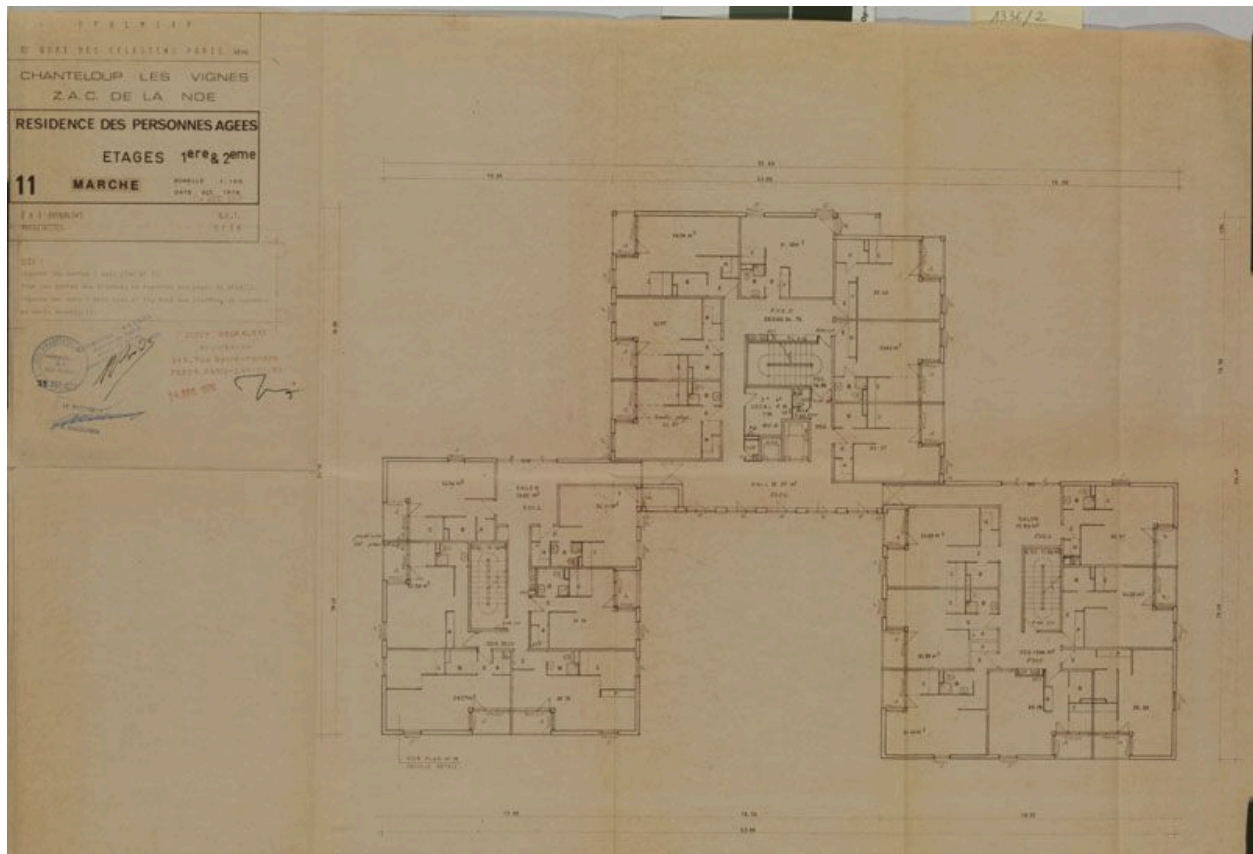

OPHLMRP. Chanteloup les Vignes, ZAC de la Noé. Résidence des personnes âgées. Plans des 1er et 2e étage. Oct. 1976, signé E et J. Brukalski. (Cité de l'architecture et du patrimoine, Archives d'architecture du XXe siècle).

IVR11\_20087800389NUC4A

Auteur de l'illustration : Laurent Kruszyk

Date de prise de vue : 2008

(c) Région Ile-de-France - Inventaire général du patrimoine culturel ; (c) Ministère de la culture communication libre, reproduction soumise à autorisation

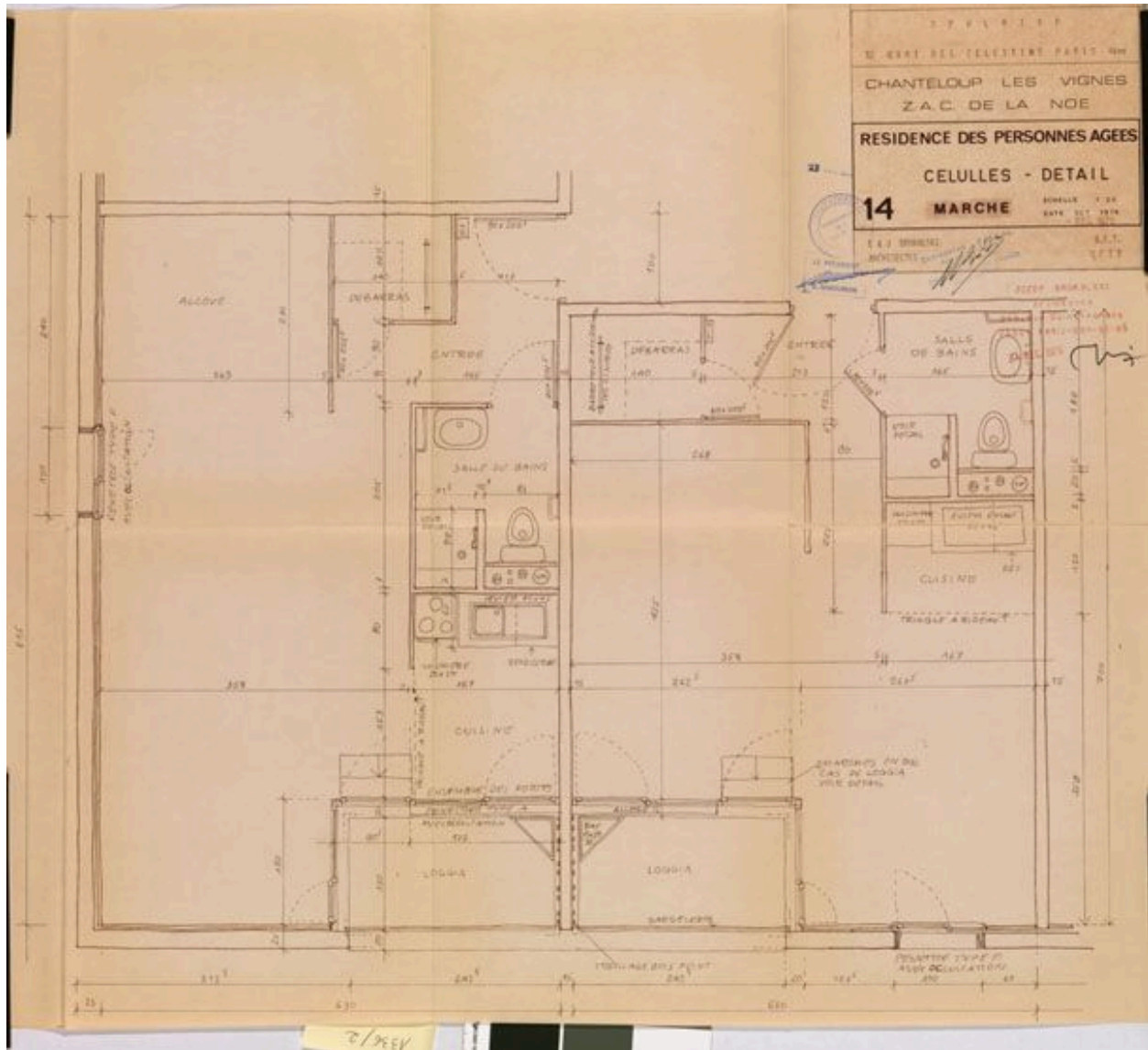

OPHLMRP. Chanteloup les Vignes, ZAC de la Noé. Résidence des personnes âgées. Plan des détails de 2 cellules. Oct. 1976, signé E et J. Brukalski. (Cité de l'architecture et du patrimoine, Archives d'architecture du XXe siècle).

IVR11\_20087800392NUC4A

Auteur de l'illustration : Laurent Kruszyk

Date de prise de vue : 2008

(c) Région Ile-de-France - Inventaire général du patrimoine culturel ; (c) Ministère de la culture  
communication libre, reproduction soumise à autorisation

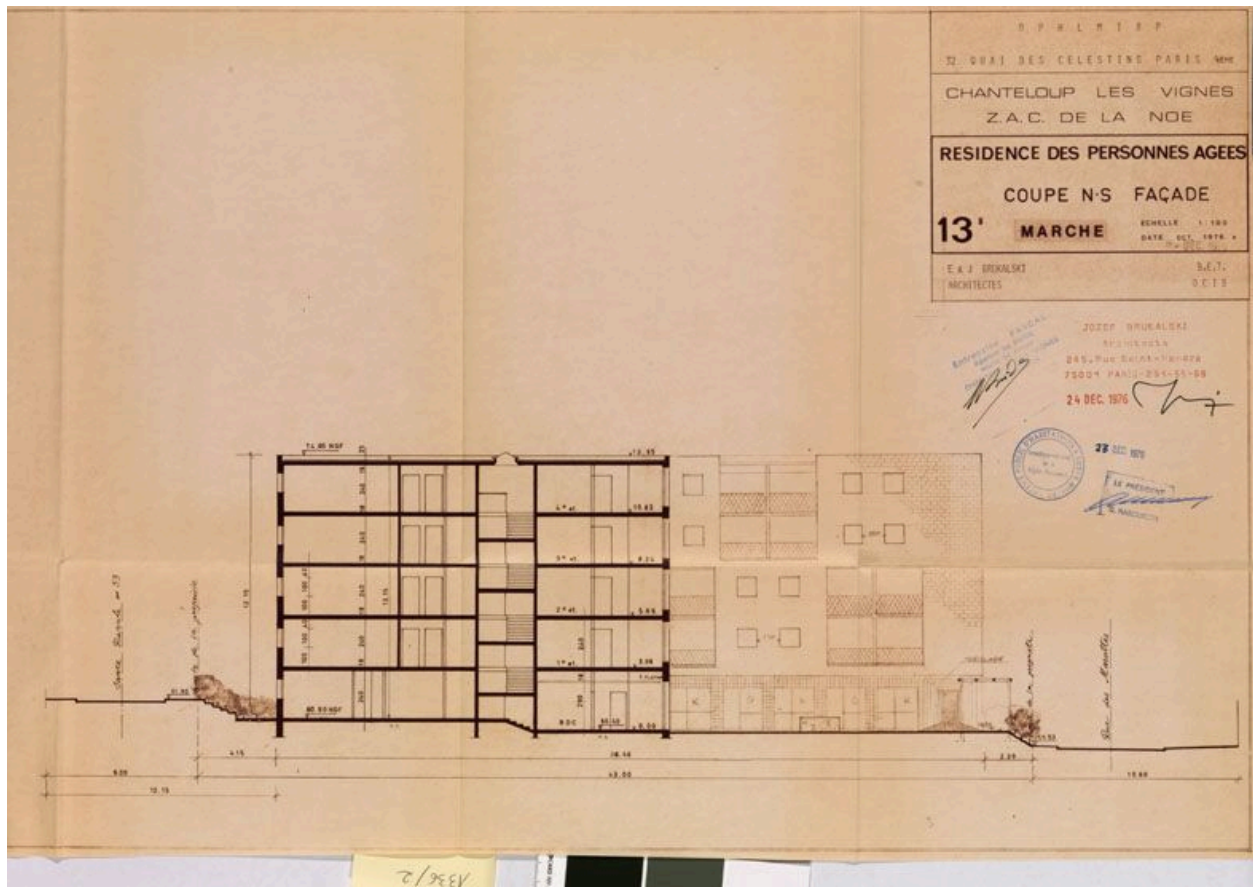

OPHLMRP. Chanteloup les Vignes, ZAC de la Noé. Résidence des personnes âgées. Coupe nord-sud et façade. Oct. 1976, signé E et J. Brukalski. (Cité de l'architecture et du patrimoine, Archives d'architecture du XXe siècle).

IVR11\_20087800394NUC4A

Auteur de l'illustration : Laurent Kruszyk

Date de prise de vue : 2008

(c) Région Ile-de-France - Inventaire général du patrimoine culturel ; (c) Ministère de la culture communication libre, reproduction soumise à autorisation



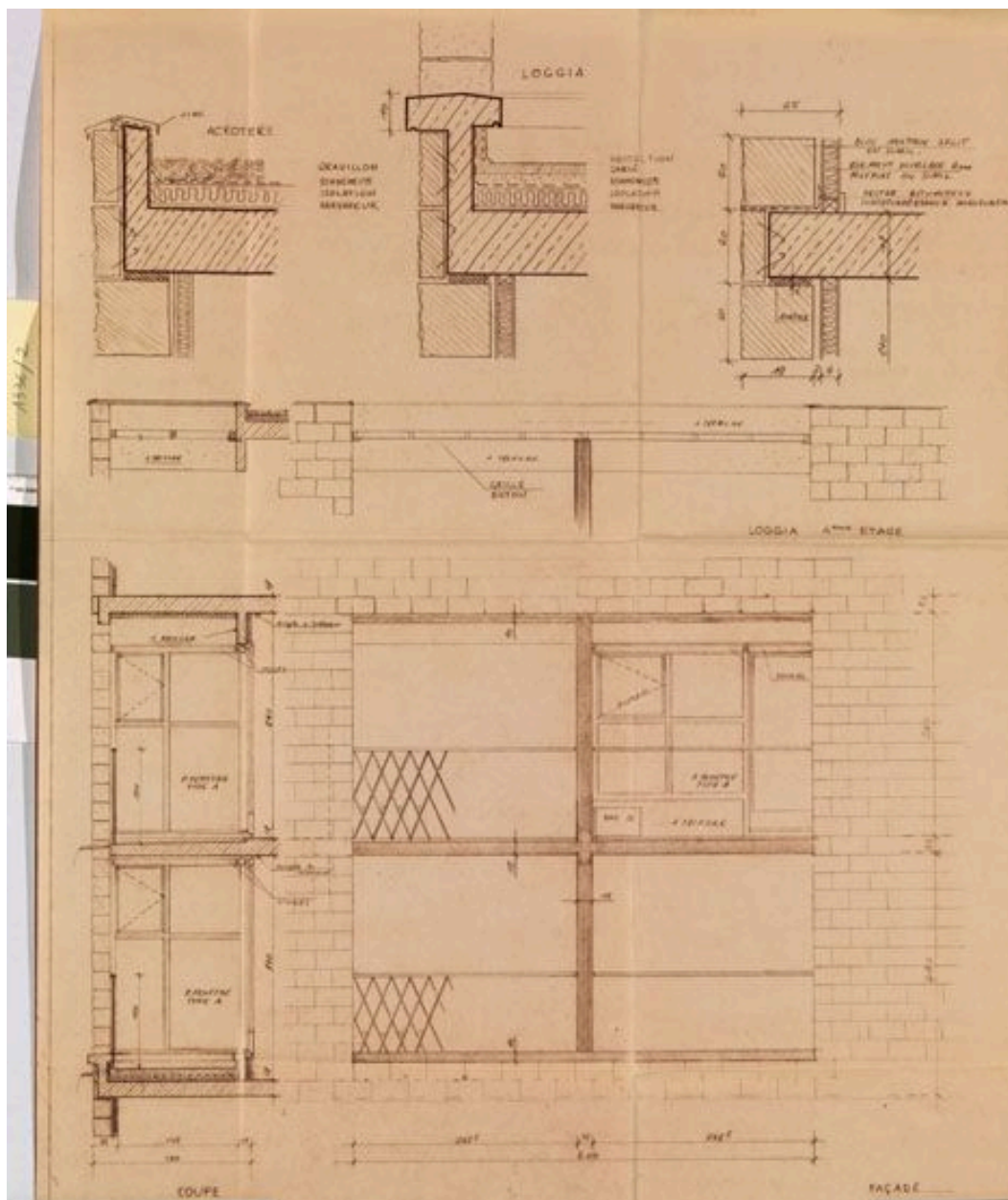

Détails de coupes et d'élevations pour des éléments des loggias. Plan, 1976. (Cité de l'architecture et du patrimoine, Archives d'architecture du XXe siècle).

IVR11\_20087800393NUC4A

Auteur de l'illustration : Laurent Kruszyk

Date de prise de vue : 2008

(c) Région Ile-de-France - Inventaire général du patrimoine culturel ; (c) Ministère de la culture  
communication libre, reproduction soumise à autorisation

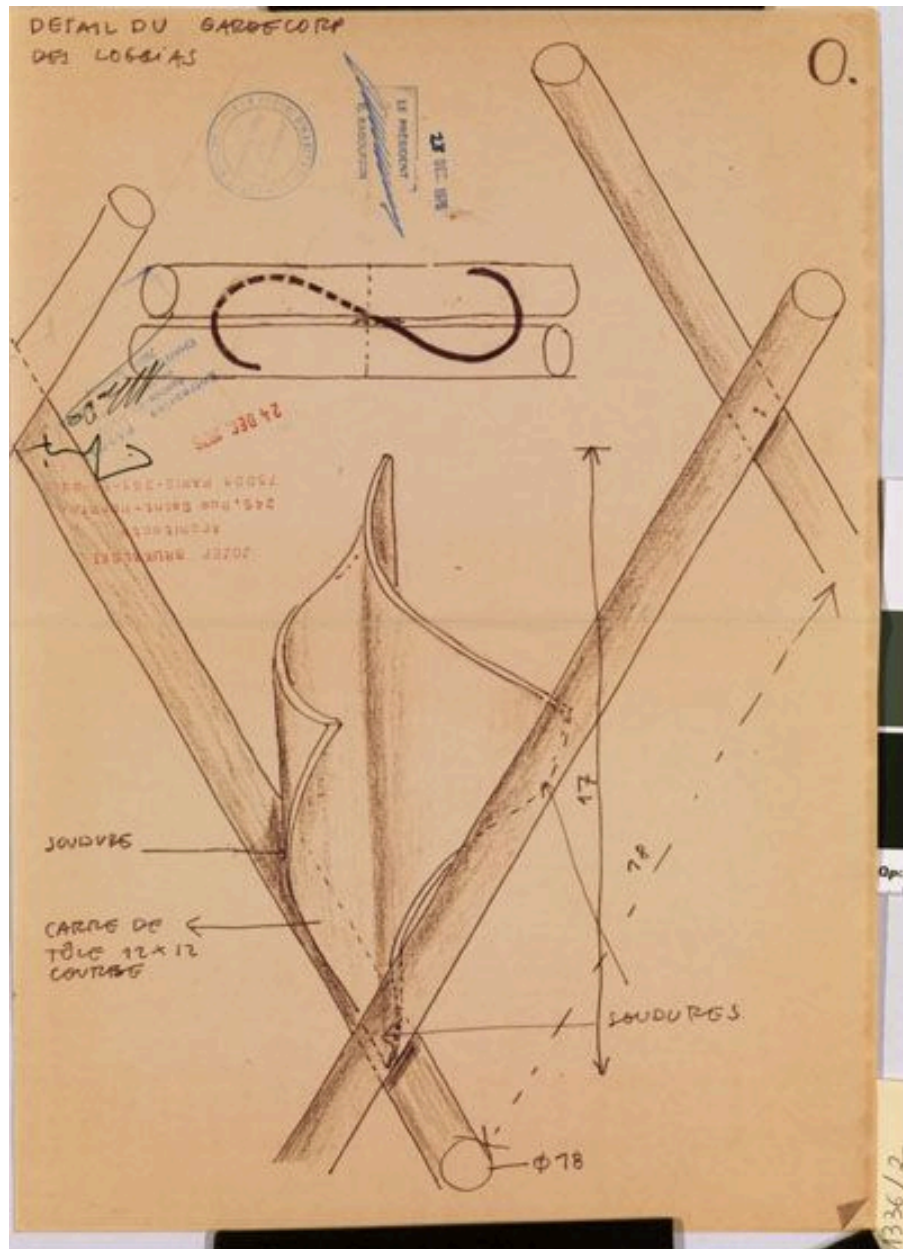

Détails de fabrication des gardes-corps métalliques des loggias. Plan, 1976. (Cité de l'architecture et du patrimoine, Archives d'architecture du XXe siècle).

IVR11\_20087800395NUC4A

Auteur de l'illustration : Laurent Kruszyk

Date de prise de vue : 2008

(c) Région Ile-de-France - Inventaire général du patrimoine culturel ; (c) Ministère de la culture communication libre, reproduction soumise à autorisation



Vue d'ensemble depuis la rue.

IVR11\_20087800178XA

Auteur de l'illustration : Philippe Ayrault

Date de prise de vue : 2008

(c) Philippe Ayrault, Région Ile-de-France

communication libre, reproduction soumise à autorisation



Vue rapprochée d'un des bâtiments, détail de la composition géométrique des quatre loggias.

IVR11\_20087800450NUC4A

Auteur de l'illustration : Philippe Ayrault

Date de prise de vue : 2008

(c) Philippe Ayrault, Région Ile-de-France  
communication libre, reproduction soumise à autorisation

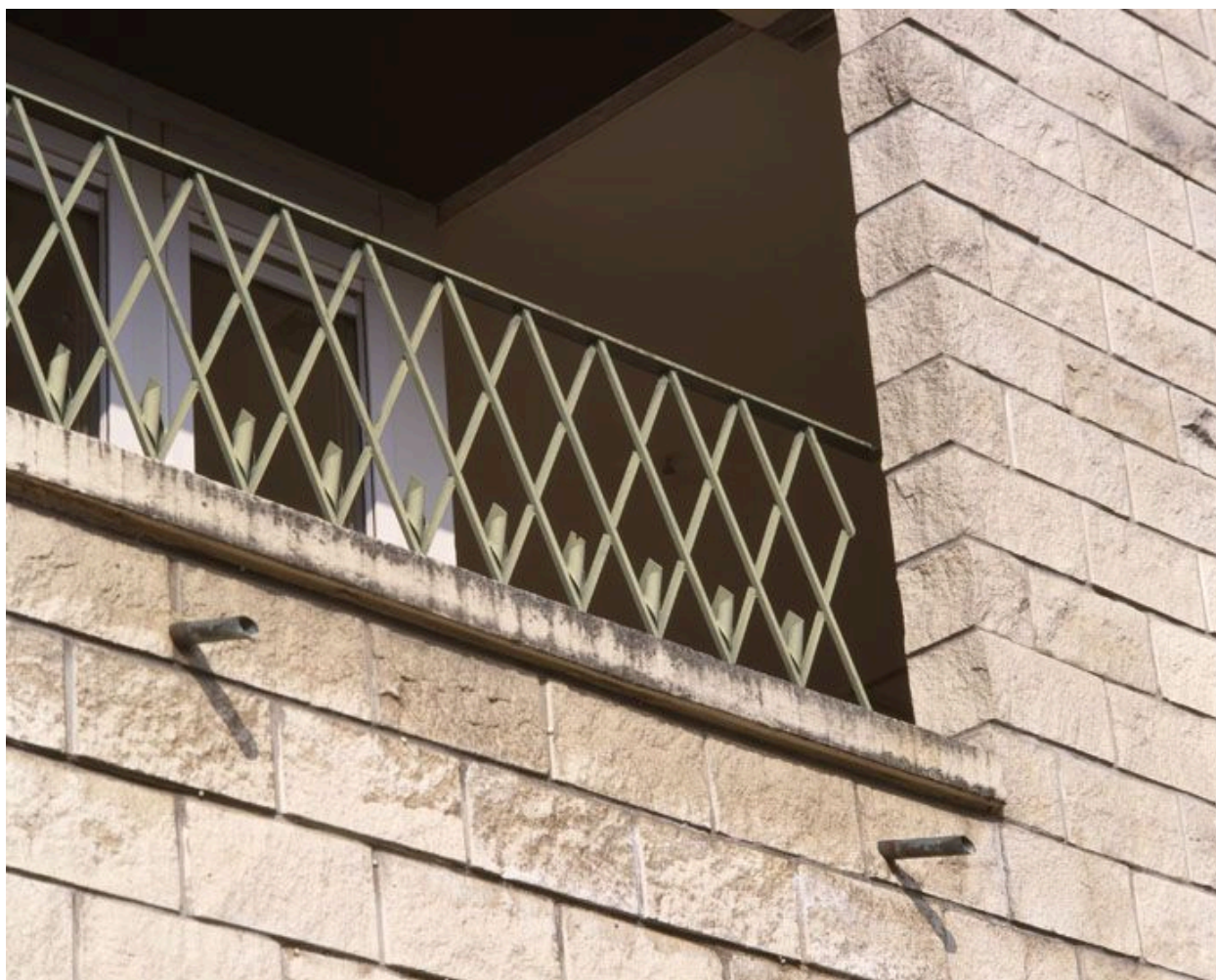

Détail d'une loggia et de son garde corps métallique. On distingue bien la maçonnerie en parpaing de béton.

IVR11\_20087800180XA

Auteur de l'illustration : Philippe Ayrault

Date de prise de vue : 2008

(c) Philippe Ayrault, Région Ile-de-France  
communication libre, reproduction soumise à autorisation