Île-de-France, Essonne
Janvry

Maison-atelier de Véra Székely.

Références du dossier

Numéro de dossier : IA91001057
Date de l'enquête initiale : 2020
Date(s) de rédaction : 2020
Cadre de l'étude : enquête thématique régionale
Degré d'étude : étudié

Désignation

Dénomination : atelier
Genre du destinataire : d'artiste

Compléments de localisation

Milieu d'implantation :
Références cadastrales :

Historique

La maison est habitée par Jean-Yves Cousseau, photographe, depuis 25 ans. Il l'a acquise auprès des enfants de Véra et Pierre Székely. Les plans ont été dessinés par l'architecte Henri Mouette, de l'Atelier d'architecture à Marcoussis (AAM) en avril 1971. Le commanditaire est la Société civile immobilière (SCI) de la Vallée Bergeotte qui construit deux "maisons d'artiste" sur le même terrain. Véra Székely, artiste-peintre et gérante de cette SCI, signe le contrat d'architecte passé à H. Mouette. La construction de 72 m² habitables est à ossature métallique.

Période(s) principale(s) : 4e quart 20e siècle
Auteur(s) de l'oeuvre : Henri Mouette (architecte, attribution par source)

Références documentaires

Documents d'archive

- **Fonds Mouette, 250 IFA B-69-3, Maison et atelier Székely, Janvry (Essonne). 1969-1972**
  Fonds Mouette, 250 IFA B-69-3, Maison et atelier Székely, Janvry (Essonne). 1969-1972
  Institut français d'architecture, Paris : 250 IFA B-69-3

Liens web

- Bibliographie : /dossinventaire/pdf/IA91001057_biblio-Vera-Szekely-20200226163841(2).pdf
-

Illustrations

façade principale
Phot. Philippe Ayrault
IVR11_20199100380NUC4A

façade principale (2)
Phot. Philippe Ayrault
IVR11_20199100381NUC4A

façade latérale et
adjonction postérieure
Phot. Philippe Ayrault
IVR11_20199100382NUC4A

vue prise à l'intérieur de l'adjonction
postérieure à la construction
Phot. Philippe Ayrault
IVR11_20199100383NUC4A

vue prise depuis la
mezzanine de l'atelier
Phot. Philippe Ayrault
IVR11_20199100384NUC4A

vue de l'atelier
Phot. Philippe Ayrault
IVR11_20199100385NUC4A

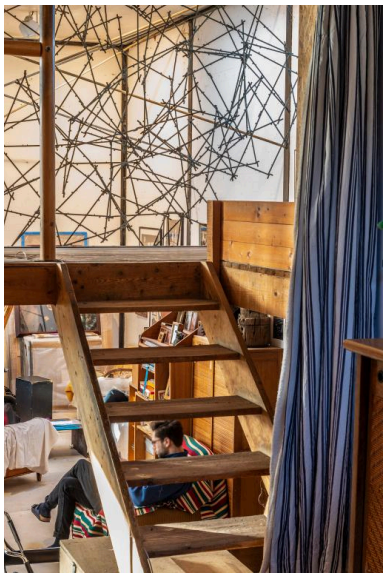

escalier montant vers la mezzanine
Phot. Philippe Ayrault
IVR11_20199100386NUC4A

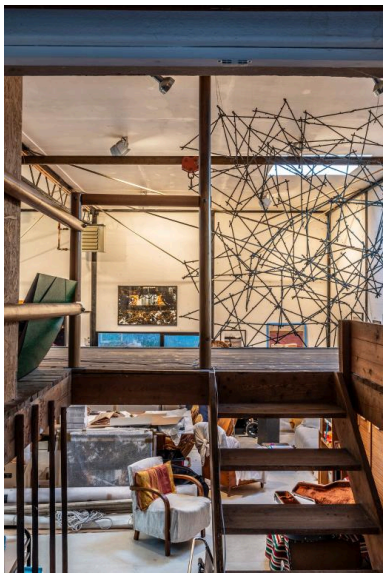

vue de l'atelier (2)
Phot. Philippe Ayrault
IVR11_20199100387NUC4A

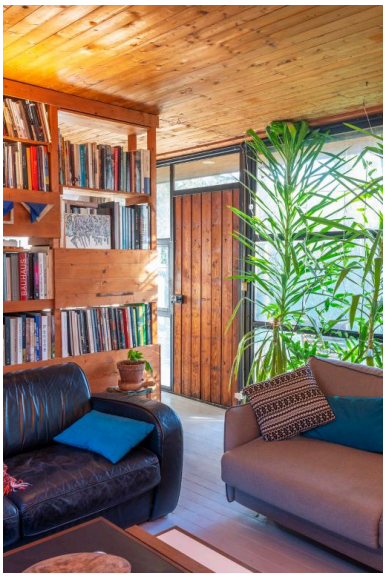

espace salon-salle à manger
en surplomb de l'atelier
Phot. Philippe Ayrault
IVR11_20199100390NUC4A

couloir desservant les pièces
d'habitation (en surplomb de l'atelier)
Phot. Philippe Ayrault
IVR11_20209100391NUC4A

Dossiers liés

Oeuvre(s) contenue(s) :

Auteur(s) du dossier : Anne-Laure Sol, Fanny Girard
Copyright(s) : (c) Région Ile-de-France - Inventaire général du patrimoine culturel

façade principale

IVR11_20199100380NUC4A
Auteur de l'illustration : Philippe Ayrault
(c) Philippe Ayrault, Région Ile-de-France
communication libre, reproduction soumise à autorisation

façade principale (2)

IVR11_20199100381NUC4A
Auteur de l'illustration : Philippe Ayrault
(c) Philippe Ayrault, Région Ile-de-France
communication libre, reproduction soumise à autorisation

façade latérale et adjonction postérieure

IVR11_20199100382NUC4A
Auteur de l'illustration : Philippe Ayrault
(c) Philippe Ayrault, Région Ile-de-France
communication libre, reproduction soumise à autorisation

vue prise à l'intérieur de l'adjonction postérieure à la construction

IVR11_20199100383NUC4A
Auteur de l'illustration : Philippe Ayrault
(c) Philippe Ayrault, Région Ile-de-France
communication libre, reproduction soumise à autorisation

vue prise depuis la mezzanine de l'atelier

IVR11_20199100384NUC4A
Auteur de l'illustration : Philippe Ayrault
(c) Philippe Ayrault, Région Ile-de-France
communication libre, reproduction soumise à autorisation

vue de l'atelier

IVR11_20199100385NUC4A
Auteur de l'illustration : Philippe Ayrault
(c) Philippe Ayrault, Région Ile-de-France
communication libre, reproduction soumise à autorisation

escalier montant vers la mezzanine

IVR11_20199100386NUC4A
Auteur de l'illustration : Philippe Ayrault
(c) Philippe Ayrault, Région Ile-de-France
communication libre, reproduction soumise à autorisation

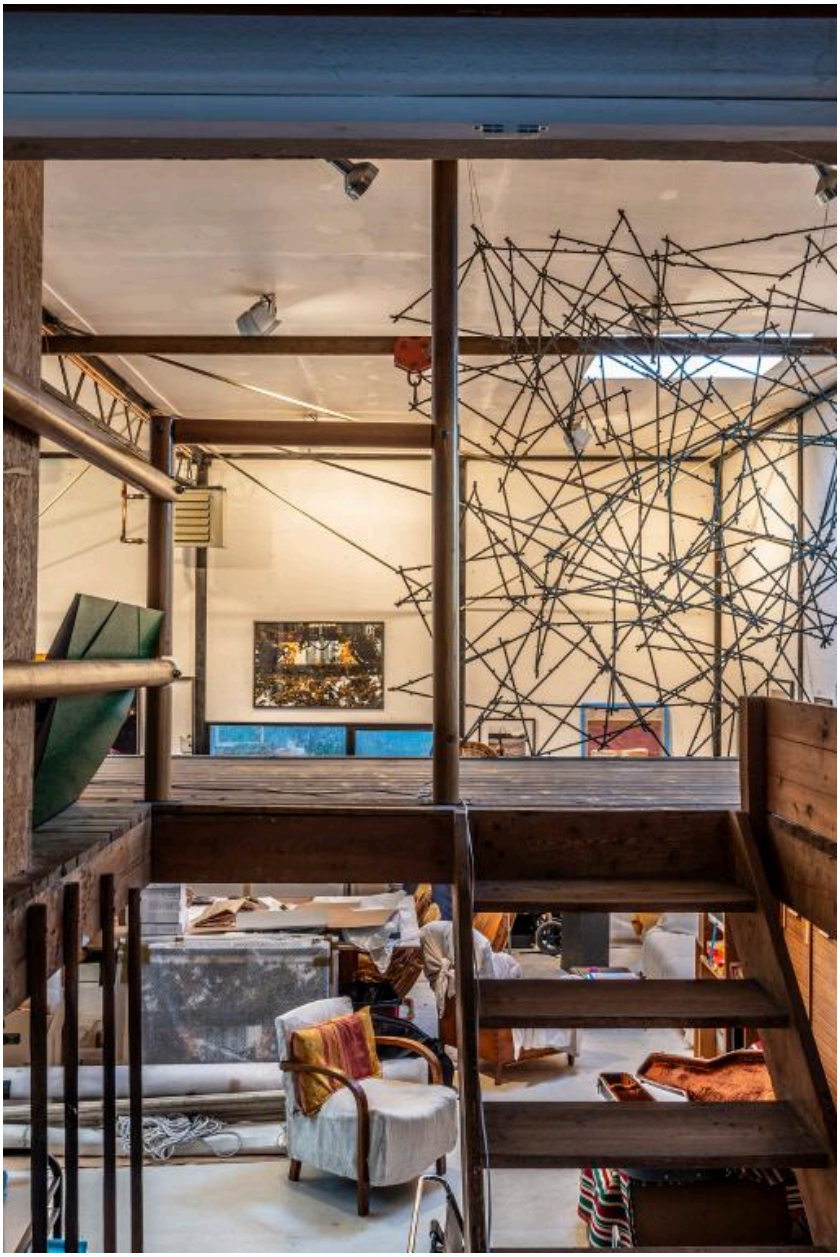

vue de l'atelier (2)

IVR11_20199100387NUC4A
Auteur de l'illustration : Philippe Ayrault
(c) Philippe Ayrault, Région Ile-de-France
communication libre, reproduction soumise à autorisation

espace salon-salle à manger en surplomb de l'atelier

IVR11_20199100390NUC4A
Auteur de l'illustration : Philippe Ayrault
(c) Philippe Ayrault, Région Ile-de-France
communication libre, reproduction soumise à autorisation

couloir desservant les pièces d'habitation (en surplomb de l'atelier)

IVR11_20209100391NUC4A
Auteur de l'illustration : Philippe Ayrault
(c) Philippe Ayrault, Région Ile-de-France
communication libre, reproduction soumise à autorisation