

Île-de-France, Yvelines
Mantes-la-Jolie
rue Géo André

Immeubles de la Demi-Lune

Références du dossier

Numéro de dossier : IA78002217
Date de l'enquête initiale : 2016
Date(s) de rédaction : 2016
Cadre de l'étude : inventaire topographique
Degré d'étude : étudié

Désignation

Dénomination : immeuble
Précision sur la dénomination : ensemble de 4 immeubles

Compléments de localisation

Milieu d'implantation : en ville
Références cadastrales : 2014, AY, 66 ; 173

Historique

Cet ensemble de quatre immeubles a été conçu par les architectes Lopez, Gravereaux et Lemerrier en 1955 pour la SEMICLE, Société d'Économie mixte pour la construction de logements économiques.

Période(s) principale(s) : 3e quart 20e siècle ()

Dates : 1955 (daté par source)

Auteur(s) de l'oeuvre : Raymond Lopez (architecte, attribution par source), Raymond Gravereaux (architecte, attribution par source), Gaston (architecte) Lemerrier

Description

Deux bâtiments sont de deux étages et deux sont de quatre étages. Les plus longs sont disposés de part et d'autre de la rue André Géo. leurs façades principales sont orientées à l'est ce qui fait que l'un a sa façade principale sur rue et l'autre sur cour. Les façades dites de service comportent les petites baies carrées qui éclairent les escaliers. Selon le permis de construire, les façades latérales et les soubassements devaient être en moellons appareillés.

Éléments descriptifs

Matériau(x) du gros-oeuvre, mise en oeuvre et revêtement : béton

Matériau(x) de couverture : béton en couverture

Étage(s) ou vaisseau(x) : 4 étages carrés, 2 étages carrés

Type(s) de couverture : toit à un pan

Illustrations

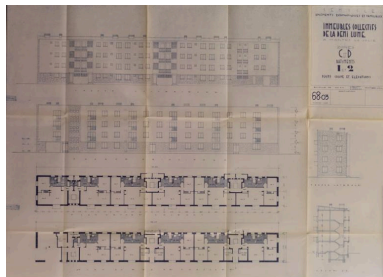

Façades et plans des bâtiments
1 et 2. Mantes-la-Jolie.
Permis de construire, 34/55.
Phot. Laurent Kruszyk
IVR11_20167800198NUC4A

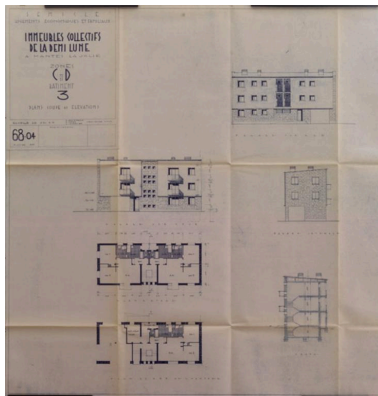

Façades et plans du bâtiment
3. Mantes-la-Jolie. Permis
de construire, 34/55.
Phot. Laurent Kruszyk
IVR11_20167800199NUC4A

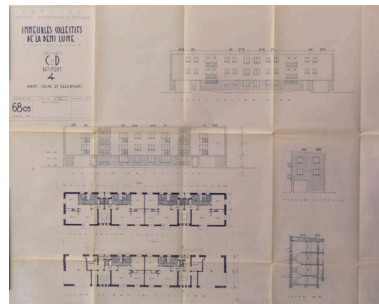

Façades et plans du bâtiment
4. Mantes-la-Jolie. Permis
de construire, 34/55.
Phot. Laurent Kruszyk
IVR11_20167800200NUC4A

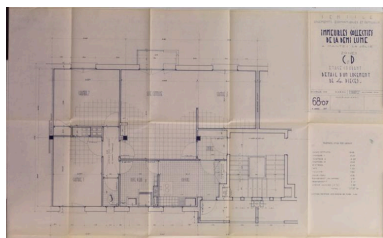

Plan d'un logement de quatre
pièces. Mantes-la-Jolie.
Permis de construire, 34/55.
Phot. Laurent Kruszyk
IVR11_20167800201NUC4A

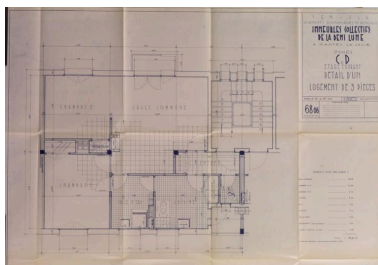

Plan d'un appartement de
trois pièces. Mantes-la-Jolie.
Permis de construire, 34/55.
Phot. Laurent Kruszyk
IVR11_20167800202NUC4A



Vue de la façade sur rue de
l'immeuble 1. On reconnaît les
travées d'escaliers marquées
par de petites fenêtres carrées.
Phot. Philippe Ayrault
IVR11_20177800389NUC4A

Dossiers liés

Oeuvre(s) contenue(s) :

Oeuvre(s) en rapport :

Quartier de Gassicourt (IA78002212) Île-de-France, Yvelines, Mantes-la-Jolie, place Sainte-Anne

Auteur(s) du dossier : Roselyne Bussière

Copyright(s) : (c) Région Ile-de-France - Inventaire général du patrimoine culturel

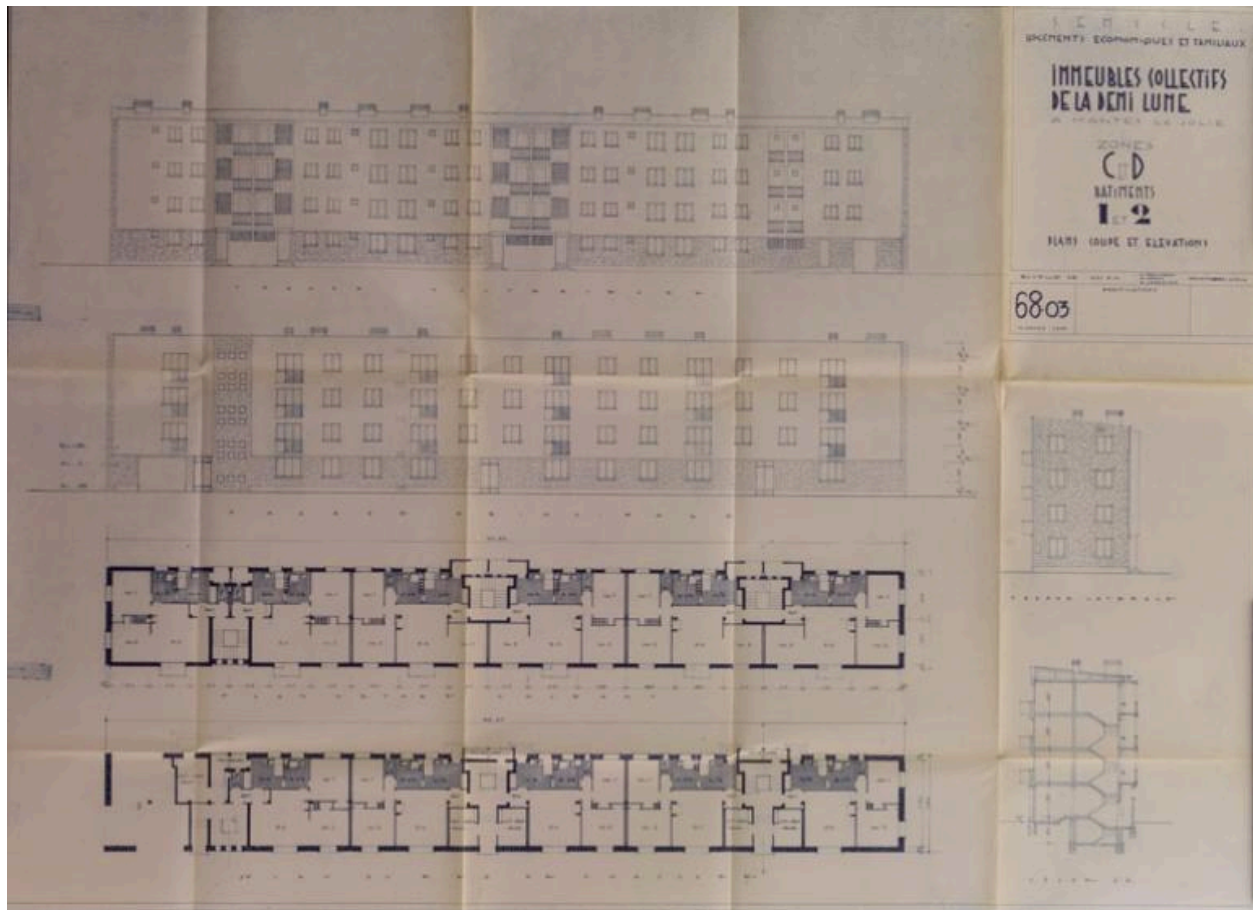

Façades et plans des bâtiments 1 et 2. Mantes-la-Jolie. Permis de construire, 34/55.

IVR11_20167800198NUC4A

Auteur de l'illustration : Laurent Kruszyk

Date de prise de vue : 2014

(c) Région Ile-de-France - Inventaire général du patrimoine culturel
communication libre, reproduction soumise à autorisation

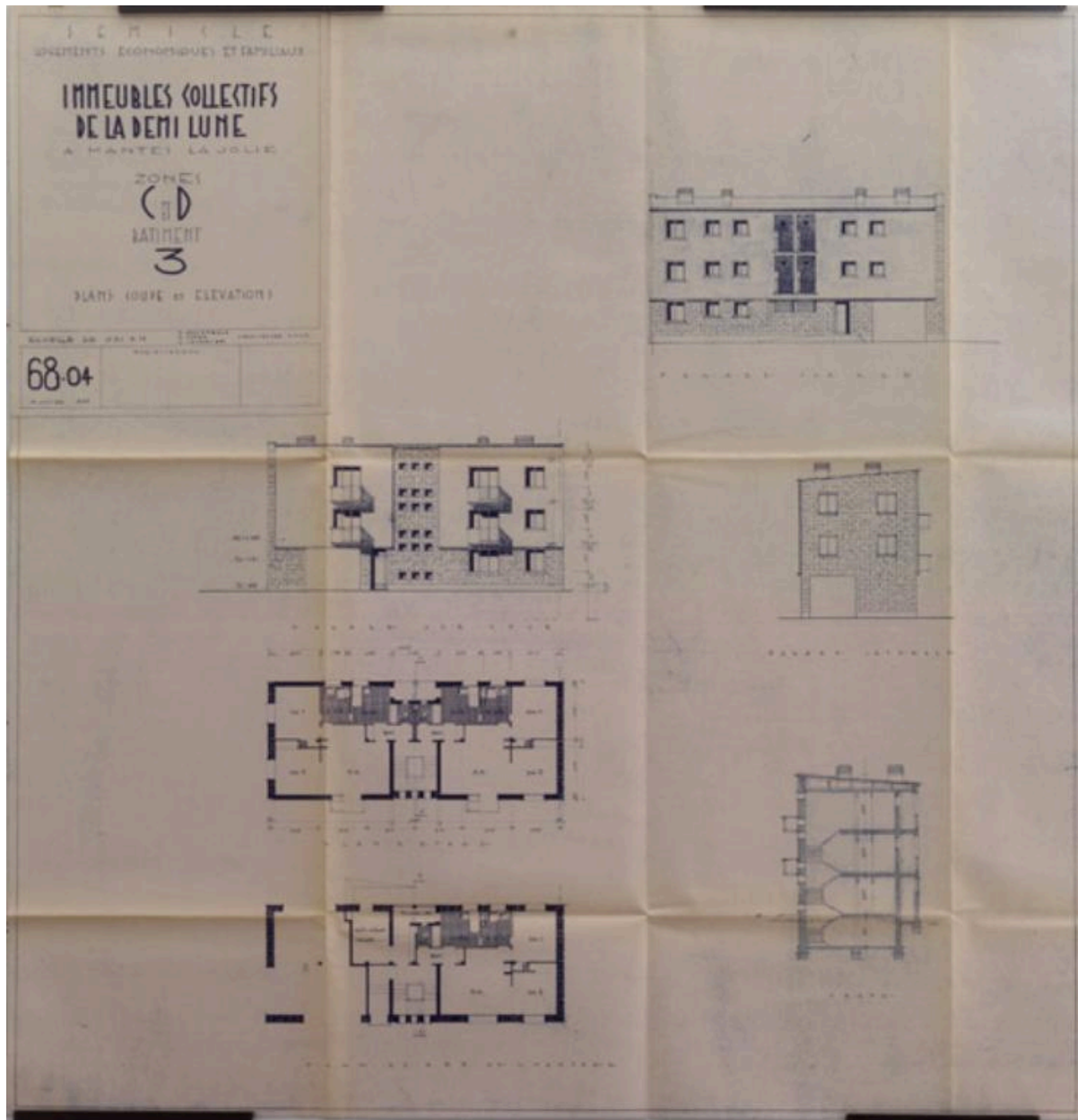

Façades et plans du bâtiment 3. Mantes-la-Jolie. Permis de construire, 34/55.

IVR11_20167800199NUC4A

Auteur de l'illustration : Laurent Kruszyk

Date de prise de vue : 2014

(c) Région Ile-de-France - Inventaire général du patrimoine culturel
communication libre, reproduction soumise à autorisation

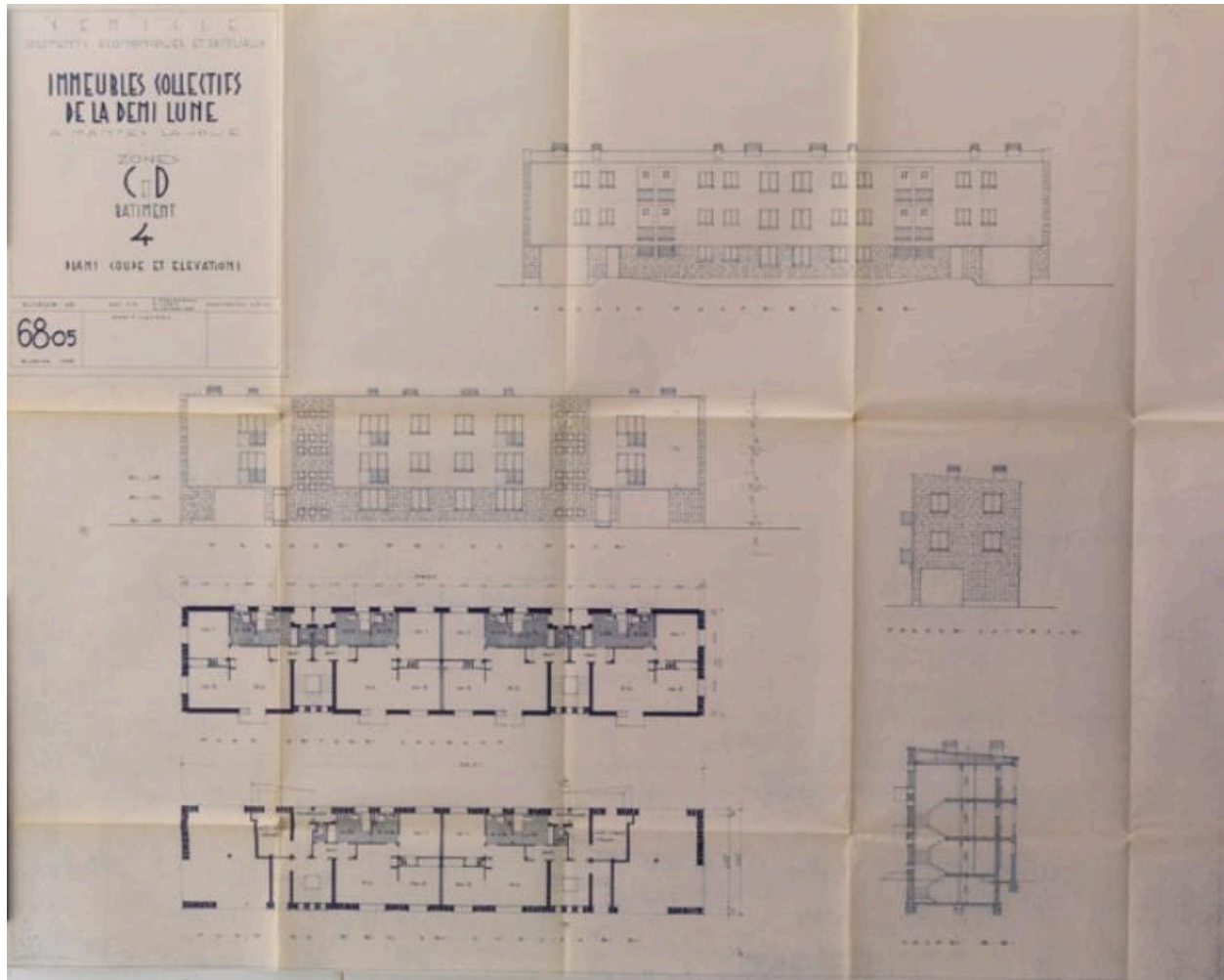

Façades et plans du bâtiment 4. Mantes-la-Jolie. Permis de construire, 34/55.

IVR11_20167800200NUC4A

Auteur de l'illustration : Laurent Kruszyk

Date de prise de vue : 2014

(c) Région Ile-de-France - Inventaire général du patrimoine culturel
communication libre, reproduction soumise à autorisation

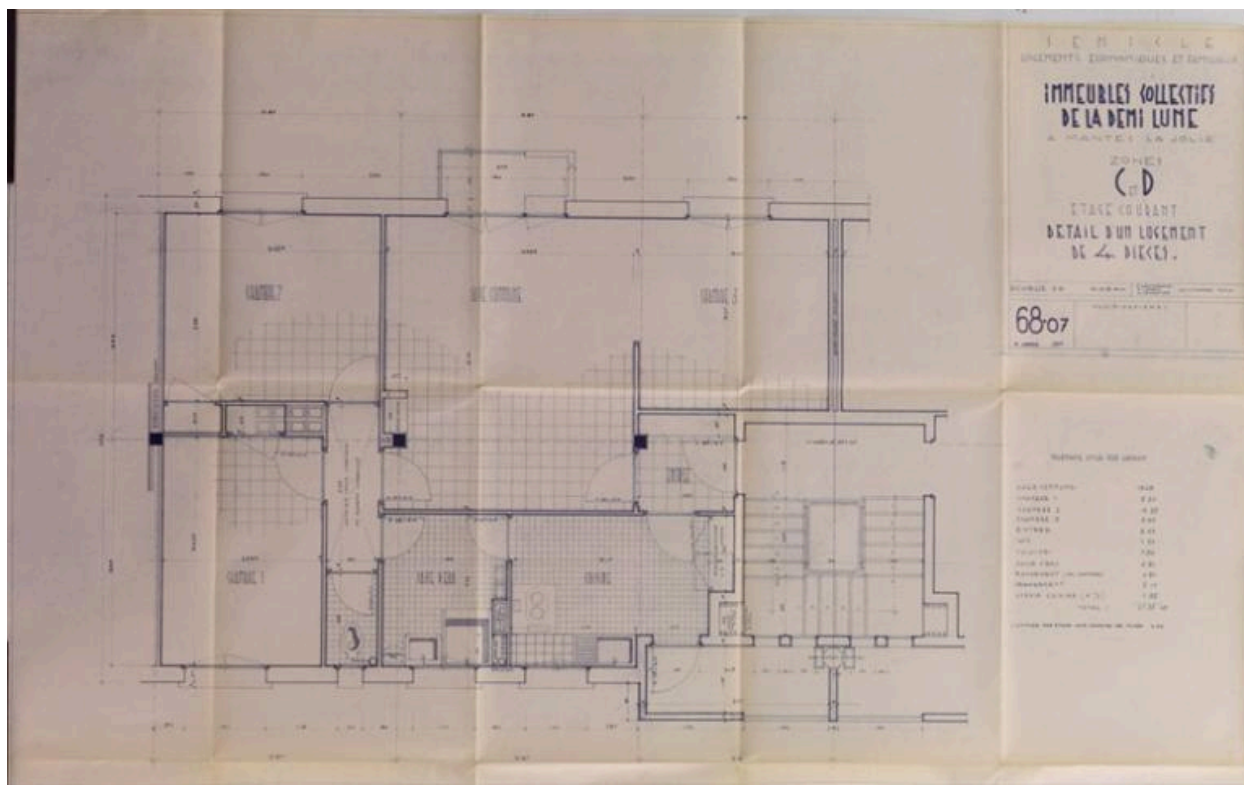

Plan d'un logement de quatre pièces. Mantes-la-Jolie. Permis de construire, 34/55.

IVR11_20167800201NUC4A

Auteur de l'illustration : Laurent Kruszyk

Date de prise de vue : 2014

(c) Région Ile-de-France - Inventaire général du patrimoine culturel
communication libre, reproduction soumise à autorisation

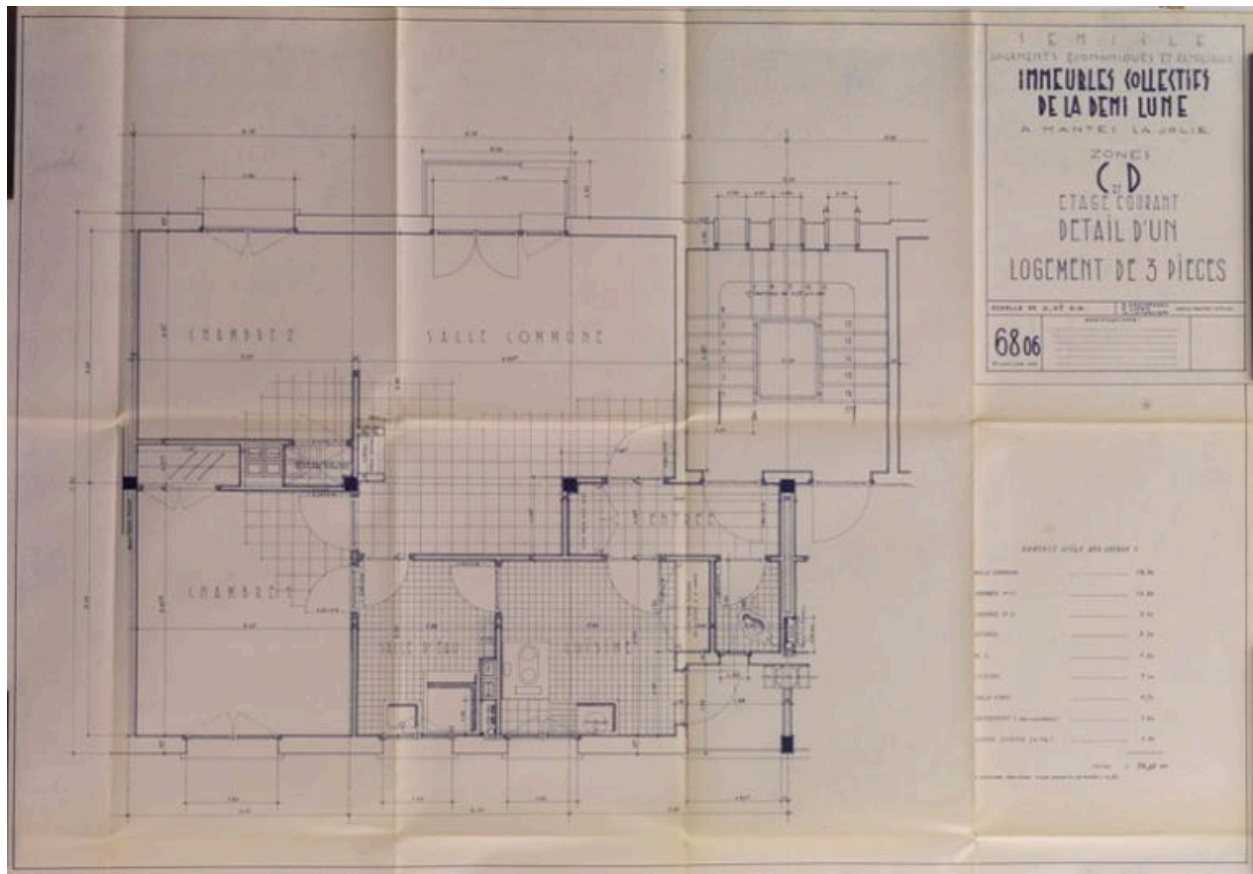

Plan d'un appartement de trois pièces. Mantes-la-Jolie. Permis de construire, 34/55.

IVR11_20167800202NUC4A

Auteur de l'illustration : Laurent Kruszyk

Date de prise de vue : 2014

(c) Région Ile-de-France - Inventaire général du patrimoine culturel
communication libre, reproduction soumise à autorisation



Vue de la façade sur rue de l'immeuble 1. On reconnaît les travées d'escaliers marquées par de petites fenêtres carrées.

IVR11_20177800389NUC4A

Auteur de l'illustration : Philippe Ayrault

Date de prise de vue : 2016

(c) Philippe Ayrault, Région Ile-de-France
communication libre, reproduction soumise à autorisation