Île-de-France, Val-de-Marne
Le Perreux-sur-Marne
place de la Libération

Monument aux Morts des Guerres de 1914-1918 et de 1939-1945

Références du dossier

Numéro de dossier : IA00050861
Date de l'enquête initiale : 1986
Date(s) de rédaction : 1987
Cadre de l'étude : inventaire topographique
Degré d'étude : étudié

Désignation

Dénomination : monument aux morts
Appellation : des Guerres de 1914-1918 et de 1939-1945

Compléments de localisation

Milieu d'implantation : en ville
Références cadastrales : 1979, AE, 61

Historique

Monument réalisé en 1921, date portée, par le sculpteur Gaumont d'après la maquette établie en 1919 par Gosset et Bertrand, sculpteurs à Paris.

Période(s) principale(s) : 1er quart 20e siècle
Dates : 1921 (porte la date)
Auteur(s) de l'oeuvre : Gosset (sculpteur, signature), Bertrand (sculpteur, signature), Gaumont (sculpteur, signature)

Description

Eléments descriptifs

Matériau(x) du gros-oeuvre, mise en oeuvre et revêtement : calcaire

Décor

Techniques : sculpture
Représentations : grenade
Précision sur les représentations :

sujet : soldat lançant une grenade

Dimensions

Mesures : h : 510 cm ; l : 275 cm ; la : 275 cm

Statut, intérêt et protection

Statut de la propriété : propriété de la commune

Liens web

- /dossinventaire/htm/IA00050861/index.htm : /dossinventaire/htm/IA00050861/index.htm

Illustrations

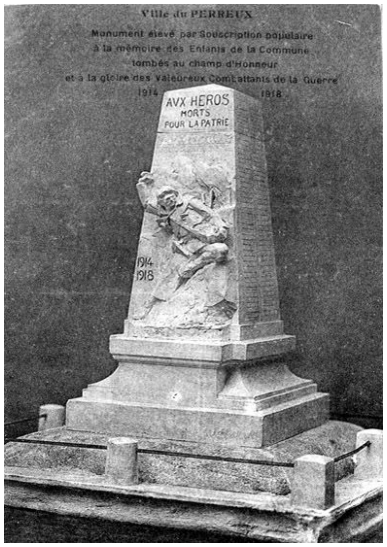

Vue d'ensemble de la maquette.
Carte postale. (AD Val-de-Marne)
IVR11_19849401521XB

Vue générale.
Phot. Laurent Kruszyk
IVR11_20049400658XA

Vue générale.
IVR11_20059400190XA

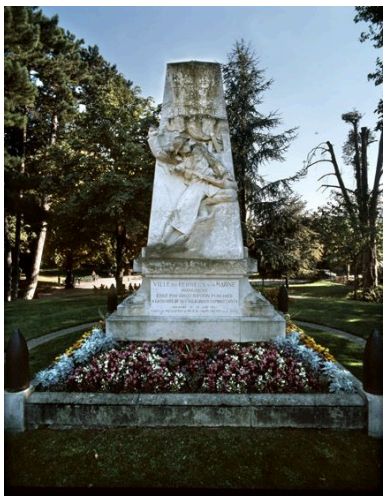

Vue générale de face.
Phot. Laurent Kruszyk
IVR11_20049400660XA

Auteur(s) du dossier : Marie-Agnès Férault
Copyright(s) : (c) Région Ile-de-France - Inventaire général du patrimoine culturel

Vue d'ensemble de la maquette. Carte postale. (AD Val-de-Marne)

IVR11_19849401521XB
Date de prise de vue : 1984
(c) Région Île-de-France (reproduction)
communication libre, reproduction soumise à autorisation (reproduction)

Vue générale.

IVR11_20049400658XA
Auteur de l'illustration : Laurent Kruszyk
Date de prise de vue : 2004
(c) Laurent Kruszyk, Région Île-de-France
communication libre, reproduction soumise à autorisation

Vue générale.

IVR11_20059400190XA
Date de prise de vue : 2005
(c) Région Île-de-France (reproduction)
communication libre, reproduction soumise à autorisation (reproduction)

Vue générale de face.

IVR11_20049400660XA
Auteur de l'illustration : Laurent Kruszyk
Date de prise de vue : 2004
(c) Laurent Kruszyk, Région Île-de-France
communication libre, reproduction soumise à autorisation