Île-de-France, Paris
Paris 14e arrondissement
26 rue Mouton-Duvernet
Hôtel de ville annexe

Rampe d'appui de l'escalier principal

Références du dossier

Numéro de dossier : IM75000194
Date de l'enquête initiale : 2015
Date(s) de rédaction : 2015
Cadre de l'étude : inventaire topographique
Degré d'étude : étudié

Désignation

Dénomination : rampe d'appui

Compléments de localisation

Historique

Cette rampe d'appui fait partie du programme de construction de la mairie annexe par l'architecte Georges Sébille. Cette rampe d'appui, traditionnellement attribuée à Raymond Subes ou Gilbert Poillerat, n'est pas mentionnée précisément dans la réception définitive des travaux, en 1936. Toutefois, des recherches récentes menées par Karin Blanc l'attribuent à Eugène Patois, sans préciser l'origine de cette identification.

Période(s) principale(s) : 2e quart 20e siècle
Dates : 1936 (daté par source),
Auteur(s) de l'oeuvre : Raymond Subes (ferronnier, attribution par source, ?), Gilbert Poillerat (ferronnier, attribution par source, ?), Eugène Patois (ferronnier, ?)

Description

Cette rampe d'appui est un lointain écho des rampes à panneaux du XVIIIe. A partir d'un départ de rampe cylindrique, elle déploie alternativement des panneaux larges et d'autres plus étroits. Le motif décoratif des panneaux larges est composé d'entrelacs imbriqués les uns dans les autres. La boucle de chaque entrelacs recèle une boule dorée. Les panneaux étroits sont composés de simples barreaux carrés, reliés par des boules dorées. La rampe d'appui est fixée au limon par une plate bande en fer forgée.

Eléments descriptifs

Catégorie(s) technique(s) : ferronnerie
Eléments structurels, forme, fonctionnement :

Matériaux : fer forgé, martelé

Mesures :

Dimensions non prises

Représentations :
entrelacs
boule

Références documentaires

Bibliographie

- **Dossier documentaire préalable à la commission régionale du patrimoine et des sites (CRPS) du 28 juin 2011**
  Jantzen, Hélène. Dossier documentaire préalable à la commission régionale du patrimoine et des sites (CRPS) du 28 juin 2011. Paris, DRAC Ile-de-France.
  Direction régionale des affaires culturelles d'Ile-de-France, conservation régionale des monuments historiques, Paris

- **Ferronerie en Europe au XXe siècle**
  Karin Blanc. Ferronerie en Europe au XXe siècle. 2015, Monelle Hayot
  p.101 à 104.

Illustrations

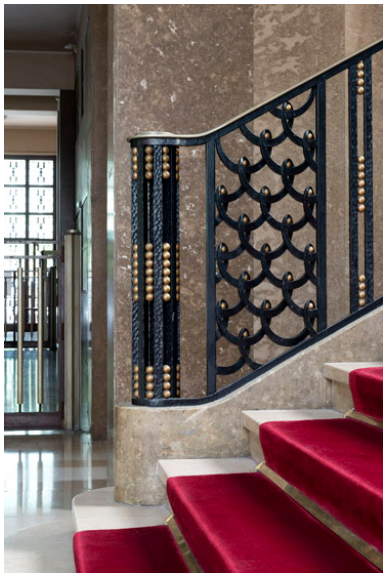

Départ de la rampe d'appui.
Phot. Laurent Kruszyk
IVR11_20157500199NUC4A

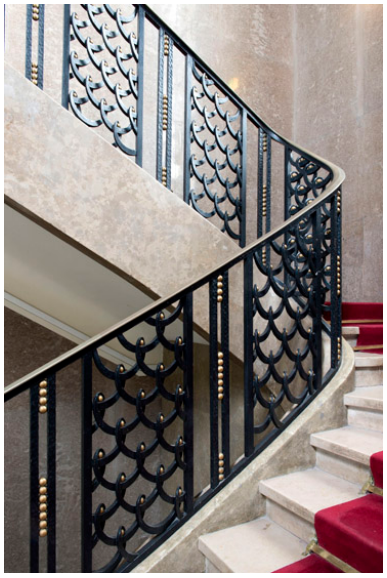

Vue de la première et
de la deuxième volée.
Phot. Laurent Kruszyk
IVR11_20157500200NUC4A

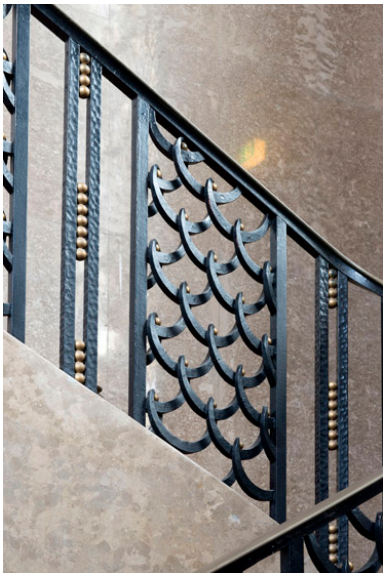

Vue d'un panneau large
entre deux panneaux étroits.
Phot. Laurent Kruszyk
IVR11_20157500201NUC4A

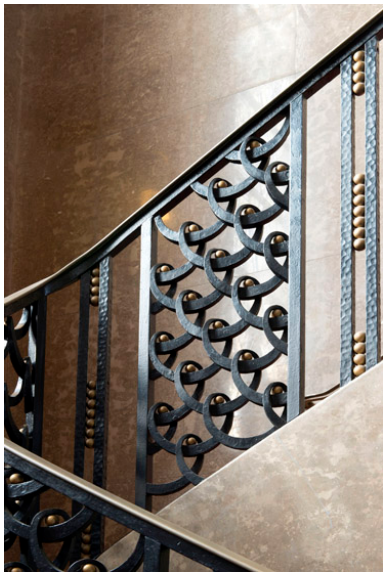

Vue de deux panneaux étroits de part et d'autre d'un panneau large.
Phot. Laurent Kruszyk
IVR11_20157500202NUC4A

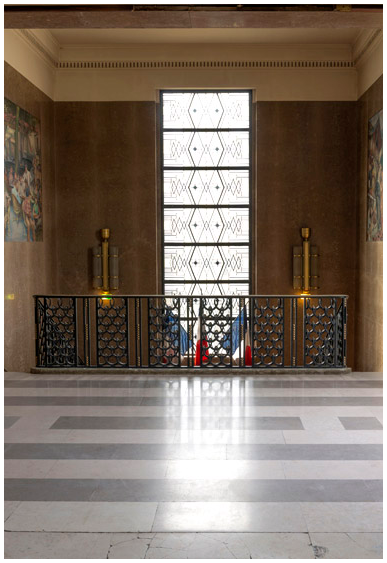

Vue du garde-corps du pallier du premier étage.
Phot. Laurent Kruszyk
IVR11_20157500203NUC4A

Dossiers liés

Édifice : Hôtel de ville annexe (IA75000252) Île-de-France, Paris, Paris 14e arrondissement, 2 rue Pierre-Castagnou
Oeuvre(s) contenue(s) :
Oeuvre(s) en rapport :
Hôtel de ville annexe (IA75000252) Île-de-France, Paris, Paris 14e arrondissement, 2 rue Pierre-Castagnou

Auteur(s) du dossier : Anne-Laure Sol
Copyright(s) : (c) Région Ile-de-France - Inventaire général du patrimoine culturel

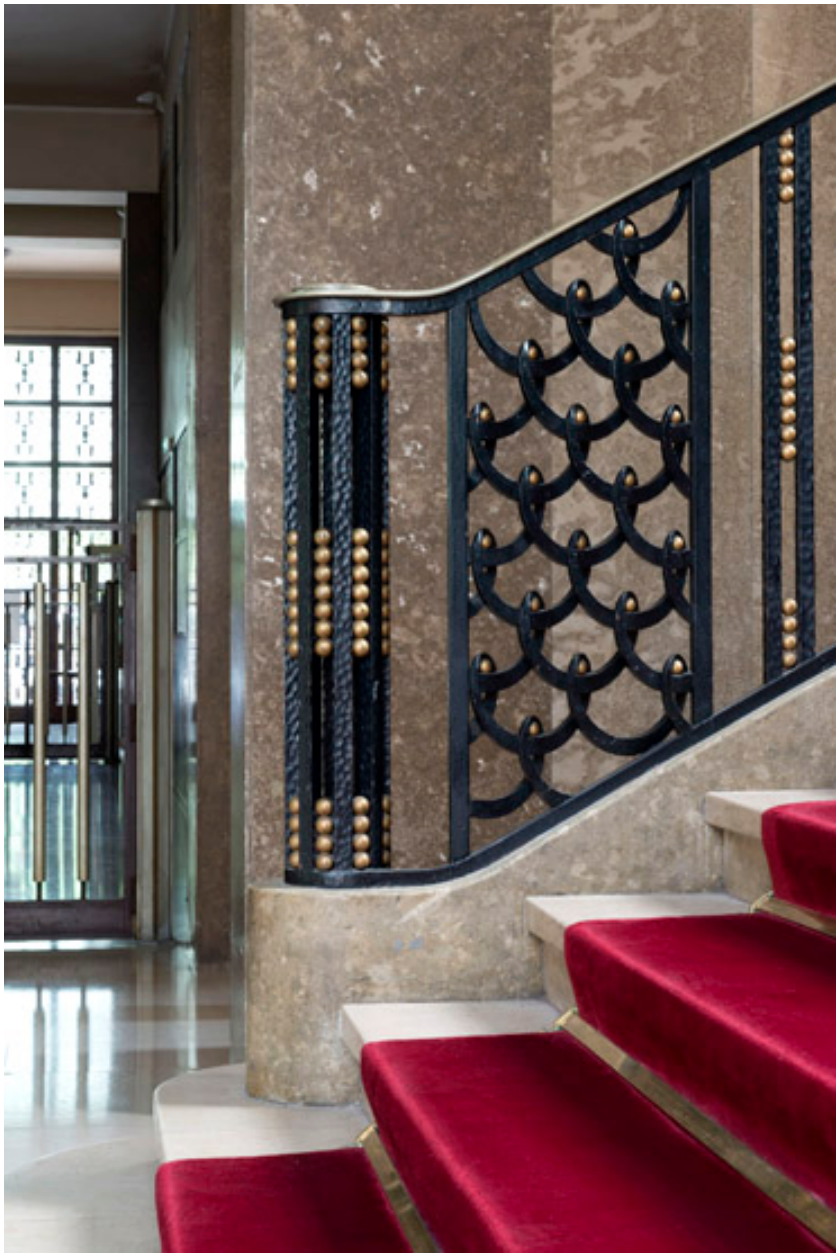

Départ de la rampe d'appui.

IVR11_20157500199NUC4A
Auteur de l'illustration : Laurent Kruszyk
Date de prise de vue : 2015
(c) Laurent Kruszyk, Région Île-de-France
communication libre, reproduction soumise à autorisation

Vue de la première et de la deuxième volée.

IVR11_20157500200NUC4A
Auteur de l'illustration : Laurent Kruszyk
Date de prise de vue : 2015
(c) Laurent Kruszyk, Région Île-de-France
communication libre, reproduction soumise à autorisation

Vue d'un panneau large entre deux panneaux étroits.

IVR11_20157500201NUC4A
Auteur de l'illustration : Laurent Kruszyk
Date de prise de vue : 2015
(c) Laurent Kruszyk, Région Île-de-France
communication libre, reproduction soumise à autorisation

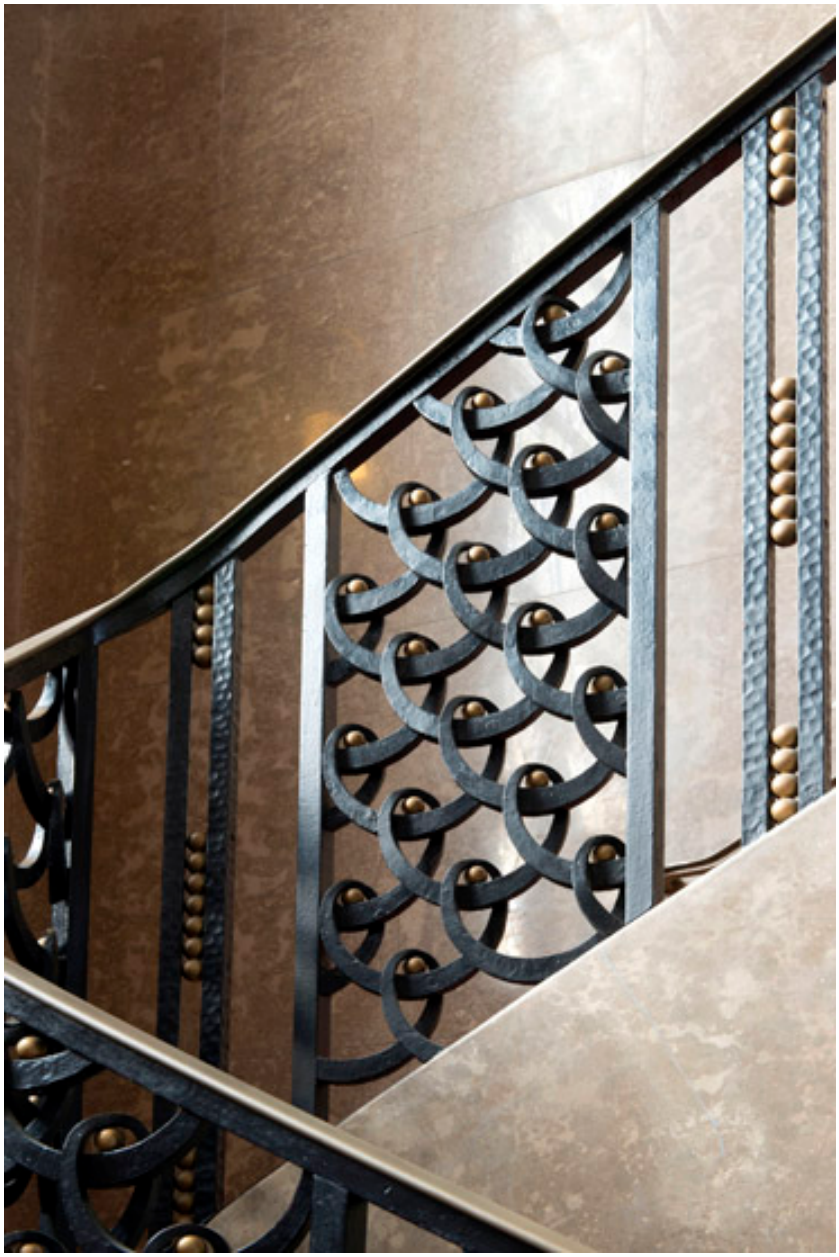

Vue de deux panneaux étroits de part et d'autre d'un panneau large.

IVR11_20157500202NUC4A
Auteur de l'illustration : Laurent Kruszyk
Date de prise de vue : 2015
(c) Laurent Kruszyk, Région Île-de-France
communication libre, reproduction soumise à autorisation

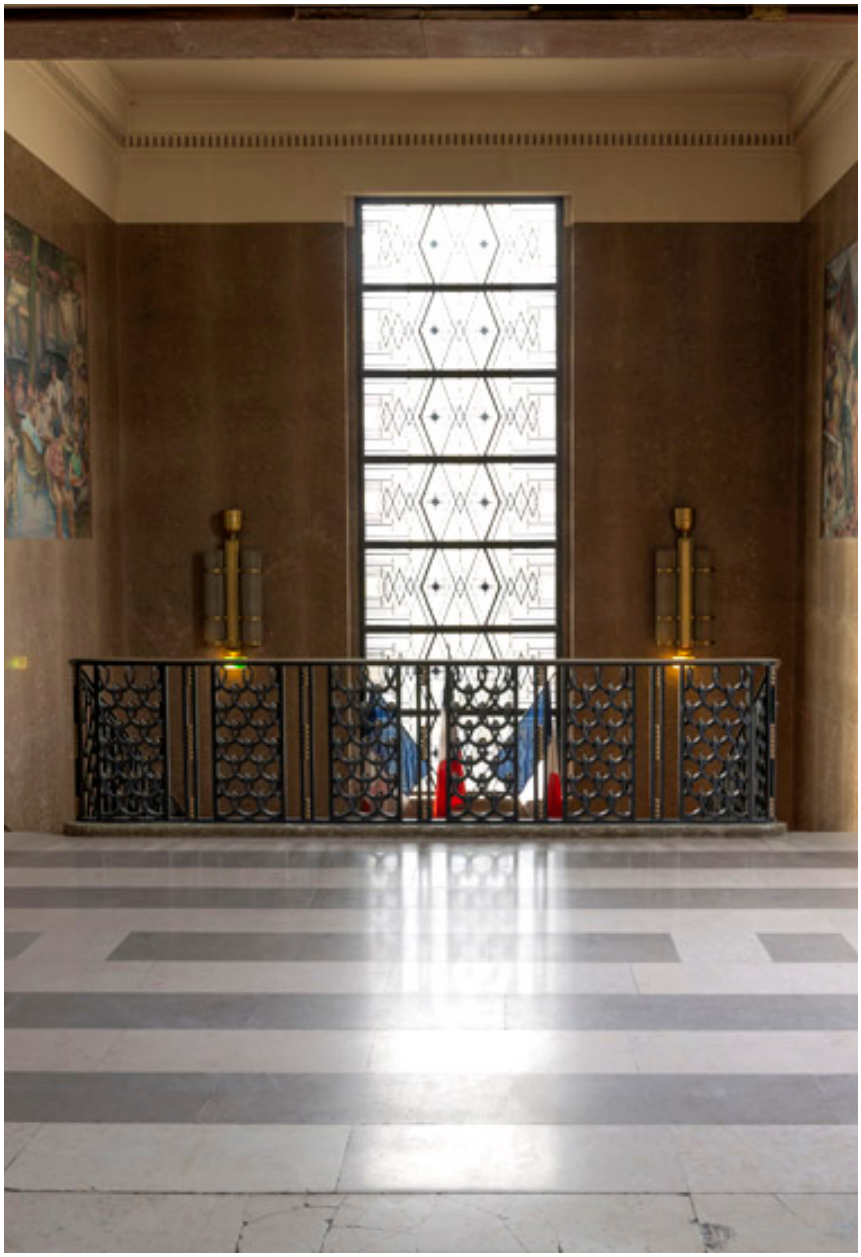

Vue du garde-corps du pallier du premier étage.

IVR11_20157500203NUC4A
Auteur de l'illustration : Laurent Kruszyk
Date de prise de vue : 2015
(c) Laurent Kruszyk, Région Île-de-France
communication libre, reproduction soumise à autorisation