Île-de-France, Yvelines
Andrésy
église paroissiale Saint-Germain

croix d'autel de style néo-roman

Références du dossier

Numéro de dossier : IM78002575
Date de l'enquête initiale : 2006
Date(s) de rédaction : 2007
Cadre de l'étude : inventaire topographique
Degré d'étude : étudié

Désignation

Dénomination : croix d'autel
Appellations : style néo-roman

Compléments de localisation

Historique

Période(s) principale(s) : 2e moitié 19e siècle
Auteur(s) de l'oeuvre : inconnu auteur

Description

La base est tripode avec des pieds d'animaux. La tige est lisse jusqu'au n#ud. Au dessus la croix avec le Christ comporte quatre médaillons dans lesquels se trouve le tétramorphe. Les branches de la croix sont en fleuron.

Eléments descriptifs

Catégorie(s) technique(s) : fonderie

Matériaux : bronze fondu, doré

Mesures :
h=50

Représentations :
rinceau ; tétramorphe (médaillon) ; inri

Statut, intérêt et protection

Statut de la propriété : propriété de la commune

Liens web

- /dossinventaire/pdf/IM78002575.pdf : /dossinventaire/pdf/IM78002575.pdf

Illustrations

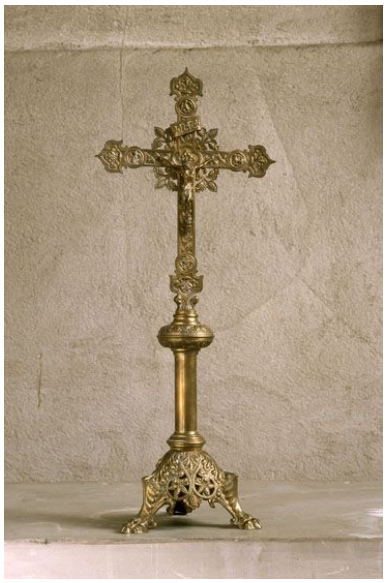

Vue d'ensemble.
Phot. Laurent Kruszyk
IVR11_20067800730XA

Dossiers liés

Édifice : église paroissiale Saint-Germain (IA78000946) Île-de-France, Yvelines, Andrésy, 10 boulevard Noël-Marc

Auteur(s) du dossier : Roselyne Bussière
Copyright(s) : (c) Région Ile-de-France - Inventaire général du patrimoine culturel

Vue d'ensemble.

IVR11_20067800730XA
Auteur de l'illustration : Laurent Kruszyk
Date de prise de vue : 2006
(c) Laurent Kruszyk, Région Île-de-France
communication libre, reproduction soumise à autorisation