Île-de-France, Seine-et-Marne
Meaux
cathédrale Saint-Etienne

statue : saint Fiacre

Références du dossier

Numéro de dossier : IM77000284
Date de l'enquête initiale : 2008
Date(s) de rédaction : 2011
Cadre de l'étude : inventaire topographique
Degré d'étude : étudié

Désignation

Dénomination : statue
Précision sur la dénomination : petite nature
Titres : saint Fiacre

Compléments de localisation

Milieu d'implantation :
Emplacement dans l'édifice : dans le collatéral nord du choeur

Historique

Période(s) principale(s) : 17e siècle

Description

Ronde bosse en hêtre peint, non évidé au revers. La tête et les bras sont assemblés par chevilles de bois et collés.

Eléments descriptifs

Catégorie(s) technique(s) : sculpture
Eléments structurels, forme, fonctionnement : revers plat

Matériaux : hêtre taillé, peint

Mesures :
h = 105 (sans le socle) ; la = 41 ; pr = 40.

Représentations :
saint Fiacre, en pied

Inscriptions & marques : inscription (sur socle indépendant)

État de conservation

Oeuvre restaurée en 1998 par Laurence Chicoineau, et placée sur un nouveau socle en 2001. Nombreuses attaques d'insectes. Le saint n'a plus son attribut.

Statut, intérêt et protection

Intérêt de l'œuvre : à signaler
Protections : inscrit au titre objet, 1981/04/07
Statut de la propriété : propriété de l'Etat

Présentation

Dans la chapelle Saint-Eloi, aménagée dans le collatéral nord du choeur, se trouvent deux statues qui se font pendant : celle de saint Fiacre, objet de la présente notice, et celle de saint Roch (dossier IM77000285).

Références documentaires

Documents d'archive

- **CAOA Seine-et-Marne. Dossier de restauration des statues de saint Roch et saint Fiacre, 1998.** Archives de la Conservation des antiquités et objets d'art de Seine-et-Marne. **Dossier de restauration des statues de saint Roch et saint Fiacre**, par Laurence Chicoineau, 1998.

Illustrations

Vue générale.
Phot. Stéphane Asseline
IVR11_20087700141NUC4A

Vue rapprochée, de face.
Phot. Stéphane Asseline
IVR11_20087700142NUC4A

Vue rapprochée, de trois-quart.
Phot. Stéphane Asseline
IVR11_20087700143NUC4A

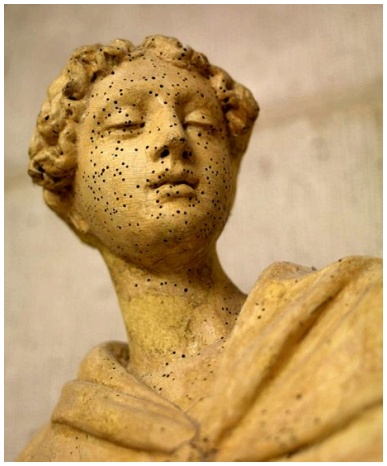

Vue de détail : le visage.
Phot. Stéphane Asseline
IVR11_20087700144NUC4A

Dossiers liés

Édifice : cathédrale Saint-Etienne (IA77000614) Île-de-France, Seine-et-Marne, Meaux, place Charles-de-Gaulle, rue Saint-Etienne
Oeuvre(s) contenue(s) :
Oeuvre(s) en rapport :
présentation du mobilier de la cathédrale de Meaux (IM77000251) Île-de-France, Seine-et-Marne, Meaux

Auteur(s) du dossier : Judith Förstel
Copyright(s) : (c) Région Ile-de-France - Inventaire général du patrimoine culturel ; (c) Conseil général de Seine-et-Marne

Vue générale.

IVR11_20087700141NUC4A
Auteur de l'illustration : Stéphane Asseline
Date de prise de vue : 2008
(c) Région Ile-de-France - Inventaire général du patrimoine culturel ; (c) Département de Seine-et-Marne communication libre, reproduction soumise à autorisation

Vue rapprochée, de face.

IVR11_20087700142NUC4A
Auteur de l'illustration : Stéphane Asseline
Date de prise de vue : 2008
(c) Région Ile-de-France - Inventaire général du patrimoine culturel ; (c) Département de Seine-et-Marne communication libre, reproduction soumise à autorisation

Vue rapprochée, de trois-quart.

IVR11_20087700143NUC4A
Auteur de l'illustration : Stéphane Asseline
Date de prise de vue : 2008
(c) Région Ile-de-France - Inventaire général du patrimoine culturel ; (c) Département de Seine-et-Marne
communication libre, reproduction soumise à autorisation

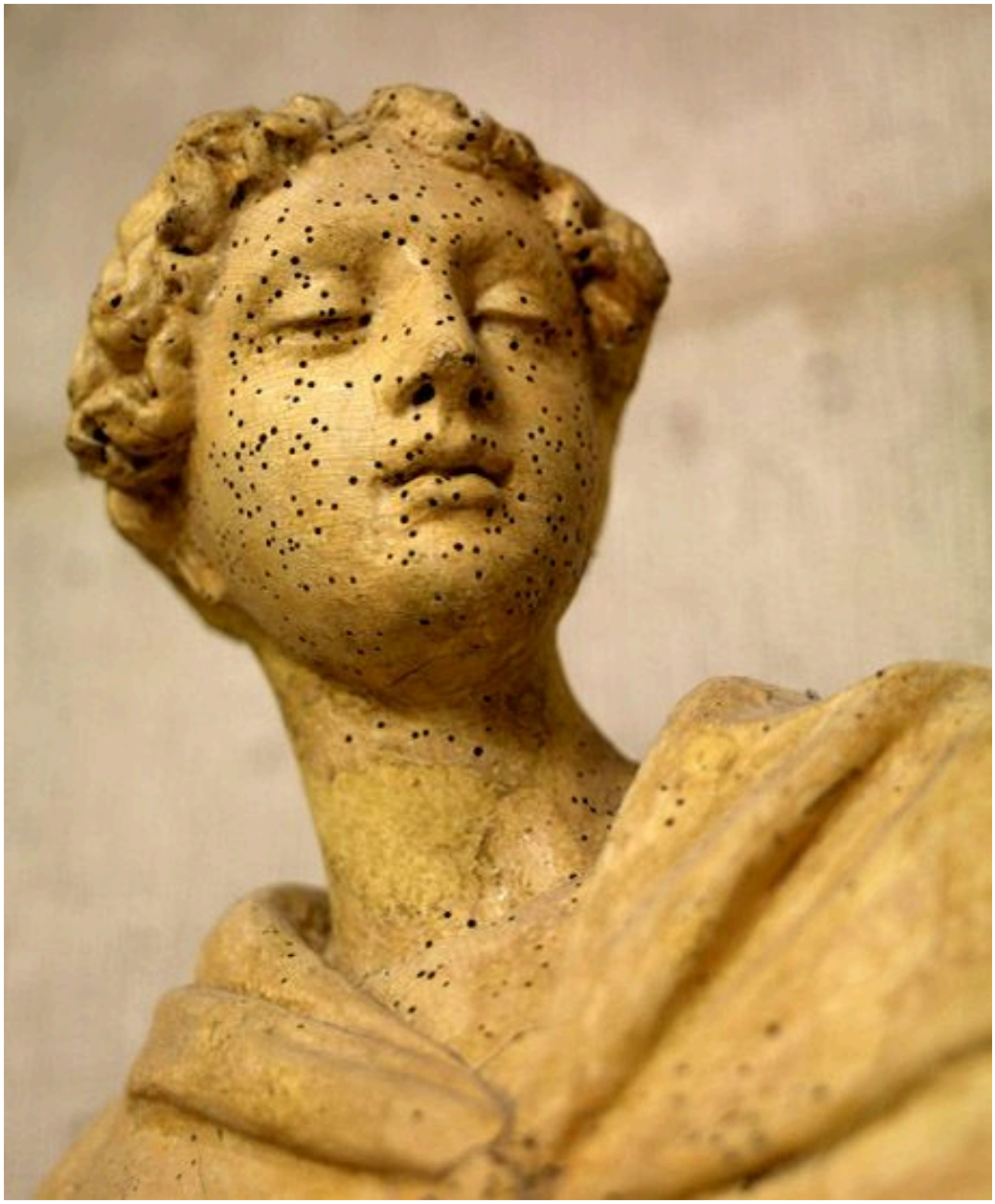

Vue de détail : le visage.

IVR11_20087700144NUC4A
Auteur de l'illustration : Stéphane Asseline
Date de prise de vue : 2008
(c) Région Ile-de-France - Inventaire général du patrimoine culturel ; (c) Département de Seine-et-Marne communication libre, reproduction soumise à autorisation