

Île-de-France, Yvelines
Mantes-la-Jolie
34 rue Saint-Bonaventure

École maternelle Les Capucines

Références du dossier

Numéro de dossier : IA78002223
Date de l'enquête initiale : 2016
Date(s) de rédaction : 2016
Cadre de l'étude : inventaire topographique
Degré d'étude : étudié

Désignation

Dénomination : école maternelle
Appellation : école Les Capucines

Compléments de localisation

Milieu d'implantation : en ville
Références cadastrales : 2014, AD, 374

Historique

La création de l'école Les Capucines est le résultat du transfert de l'école maternelle sise à l'origine dans l'ancien couvent des Bénédictines transformé, à partir de 1921, en Habitation à Bon Marché pour familles nombreuses. L'ouverture en 1928 de cette école au rez-de-chaussée de l'HBM boulevard Victor Duhamel avait été initiée, par délibération du 17 juillet 1925, afin de palier l'augmentation d'effectifs de la petite école de filles de la rue de Levesque et de prévenir l'accroissement de population causée par l'urbanisation du quartier des Martrains. Cette école de l'ancien couvent était dirigée par Mademoiselle Goust, fille du maire de Mantes-la-Jolie, Auguste Goust.

La désignation de Robert Vassy, architecte résidant à Mantes-la-Jolie (5 Place de l'Etape), est approuvée par délibération du conseil municipal du 26 mars 1962. L'adoption du projet architectural définitif intervient le 31 janvier 1967 et la réception des travaux est datée du 30 octobre 1969. Le nom de cette école, "Les Capucines", s'inscrit dans une démarche globale d'appellation des écoles maternelles de la ville par des noms de fleurs.

Période(s) principale(s) : 3e quart 20e siècle ()
Dates : 1967 (daté par source)
Auteur(s) de l'oeuvre : Robert Vassy (architecte, attribution par source)

Description

L'école maternelle Les Capucines est composée d'un premier corps de bâtiment reposant sur deux pilotis et présentant un étage carré occupé par un appartement de quatre pièces doté d'un balcon. Se déploie ensuite un corps de bâtiment en rez-de-chaussée qui contient les trois seules classes de cet établissement, une salle de motricité, une salle de propreté et une bibliothèque. La structure d'ensemble est en béton armé et la toiture à un pan en légère pente est couverte en zinc. Deux espaces ont été rajoutés ultérieurement à la construction initiale : une cantine placée au fond de la cour de récréation à l'extrémité du bâtiment initial et un dortoir accolé à la façade arrière. La façade sur cour est rythmée de vingt-six travées alternant baies ou portes vitrées et pans de mur couverts de mosaïque bleue. L'intérieur de l'école conserve son plafond recouvert d'un lambris de revêtement.

Éléments descriptifs

Matériau(x) du gros-oeuvre, mise en oeuvre et revêtement : béton, béton armé (?) ; brique

Matériau(x) de couverture : zinc en couverture
Étage(s) ou vaisseau(x) : 1 étage carré
Élévations extérieures : élévation à travées
Type(s) de couverture : toit à un pan

Décor

Techniques : sculpture (étudié)
Représentations : enfant

Statut, intérêt et protection

Statut de la propriété : propriété de la commune

Présentation

L'école maternelle Les Capucines est le seul établissement scolaire public du quartier des Martraits.

Références documentaires

Documents d'archive

- **Ecole maternelle Les Capucines**
Archives municipales, Mantes-la-Jolie, 5 M 36(2)
- **Archives municipales, Mantes-la-Jolie, 114 SB**
Archives municipales, Mantes-la-Jolie, 114 SB

Illustrations

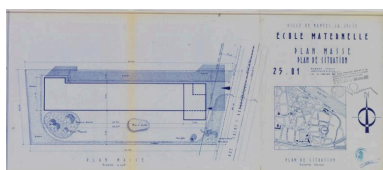

Plan de situation et plan de masse de l'école, 1964, Robert Vassy (AM Mantes-la-Jolie, 5M 36(2))
Phot. Laurent Kruszyk
IVR11_20167800508NUC4A

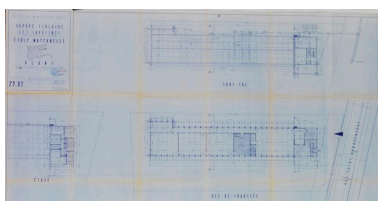

Plans du sous-sol, du rez-de-chaussée et de l'étage de l'école, 1964, Robert Vassy (AM Mantes-la-Jolie, 5M 36(2))
Phot. Laurent Kruszyk
IVR11_20167800512NUC4A

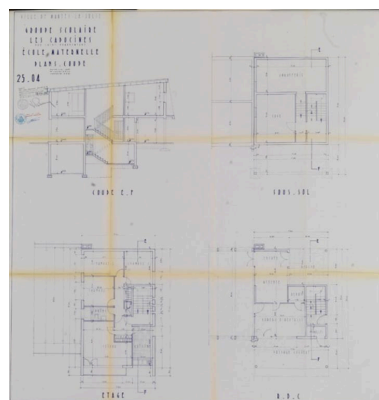

Plans et coupes de l'école, 1964, Robert Vassy (AM Mantes-la-Jolie, 5M 36(2))
Phot. Laurent Kruszyk
IVR11_20167800510NUC4A

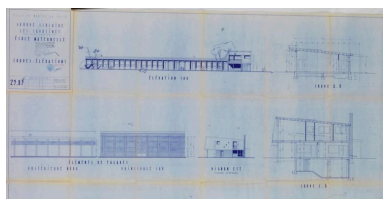

Élévations et coupes de l'école, 1964, Robert Vassy (AM Mantes-la-Jolie, 5M 36(2))
Phot. Laurent Kruszyk
IVR11_20167800511NUC4A

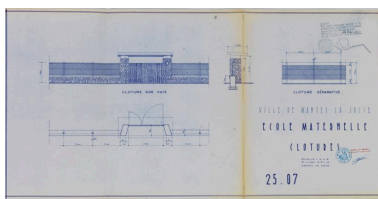

Clôtures de l'école, 1964, Robert Vassy (AM Mantes-la-Jolie, 5M 36(2))
Phot. Laurent Kruszyk
IVR11_20167800509NUC4A



Vue d'ensemble de l'école
depuis la rue Saint-Bonaventure
Phot. Laurent Kruszyk
IVR11_20167800571NUC4A



Vue du logement de fonction
Phot. Laurent Kruszyk
IVR11_20167800572NUC4A



Vue d'ensemble de la façade sur cour
Phot. Laurent Kruszyk
IVR11_20167800573NUC4A



Façade d'une classe
dans son état d'origine
Phot. Laurent Kruszyk
IVR11_20167800574NUC4A



Porte d'entrée du
logement de fonction
Phot. Laurent Kruszyk
IVR11_20167800575NUC4A

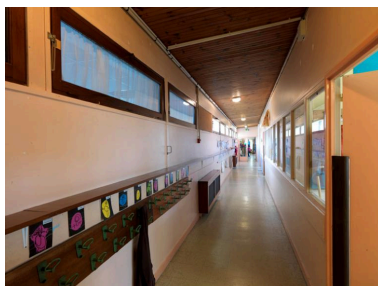

Vue du couloir de
distribution des classes
Phot. Laurent Kruszyk
IVR11_20167800577NUC4A



Salle de motricité
Phot. Laurent Kruszyk
IVR11_20167800576NUC4A



Sculpture de Milovanovic en
ciment peint placée devant
l'entrée administrative de l'école
Phot. Laurent Kruszyk
IVR11_20167800578NUC4A

Dossiers liés

Oeuvre(s) contenue(s) :

Oeuvre(s) en rapport :

Quartier des Martraits (IA78002221) Île-de-France, Yvelines, Mantes-la-Jolie, 34 rue Saint-Bonaventure

Auteur(s) du dossier : Roselyne Bussière, Magali Mélandri

Copyright(s) : (c) Région Ile-de-France - Inventaire général du patrimoine culturel

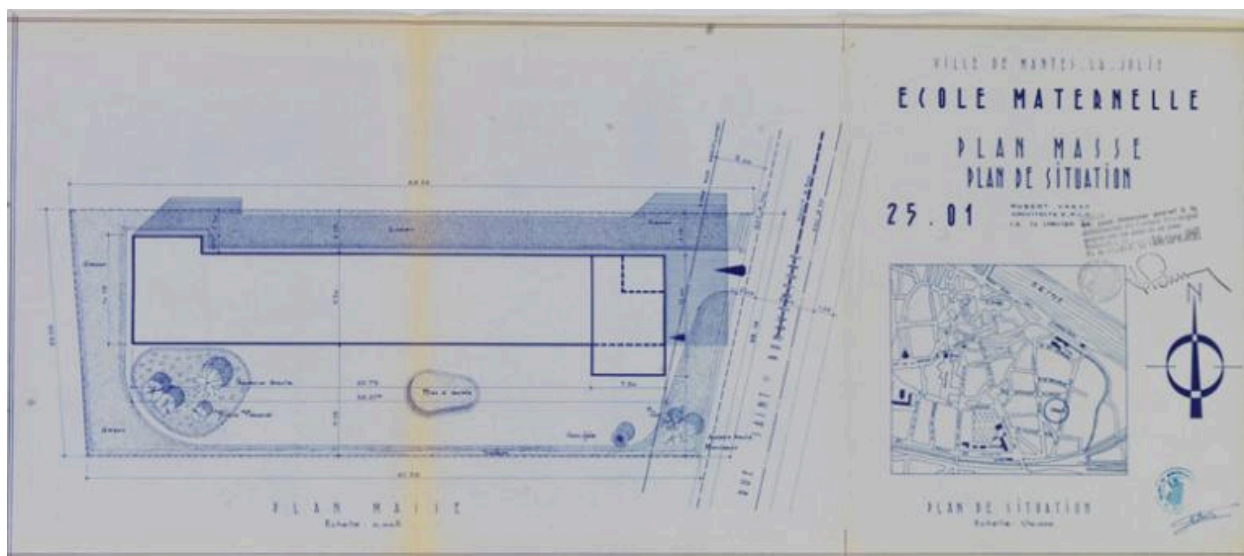

Plan de situation et plan de masse de l'école, 1964, Robert Vassy (AM Mantes-la-Jolie, 5M 36(2))

IVR11_20167800508NUC4A

Auteur de l'illustration : Laurent Kruszyk

Date de prise de vue : 2016

(c) Région Ile-de-France - Inventaire général du patrimoine culturel
communication libre, reproduction soumise à autorisation

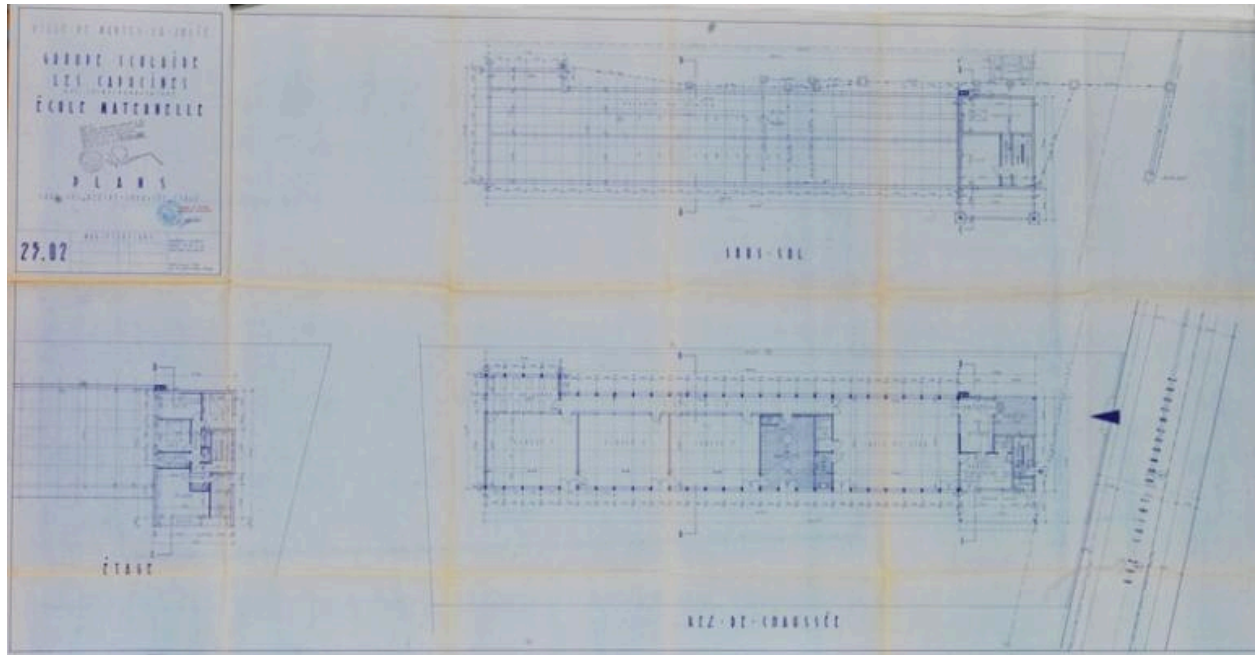

Plans du sous-sol, du rez-de-chaussée et de l'étage de l'école, 1964, Robert Vassy (AM Mantes-la-Jolie, 5M 36(2))

IVR11_20167800512NUC4A

Auteur de l'illustration : Laurent Kruszyk

Date de prise de vue : 2016

(c) Région Ile-de-France - Inventaire général du patrimoine culturel
communication libre, reproduction soumise à autorisation

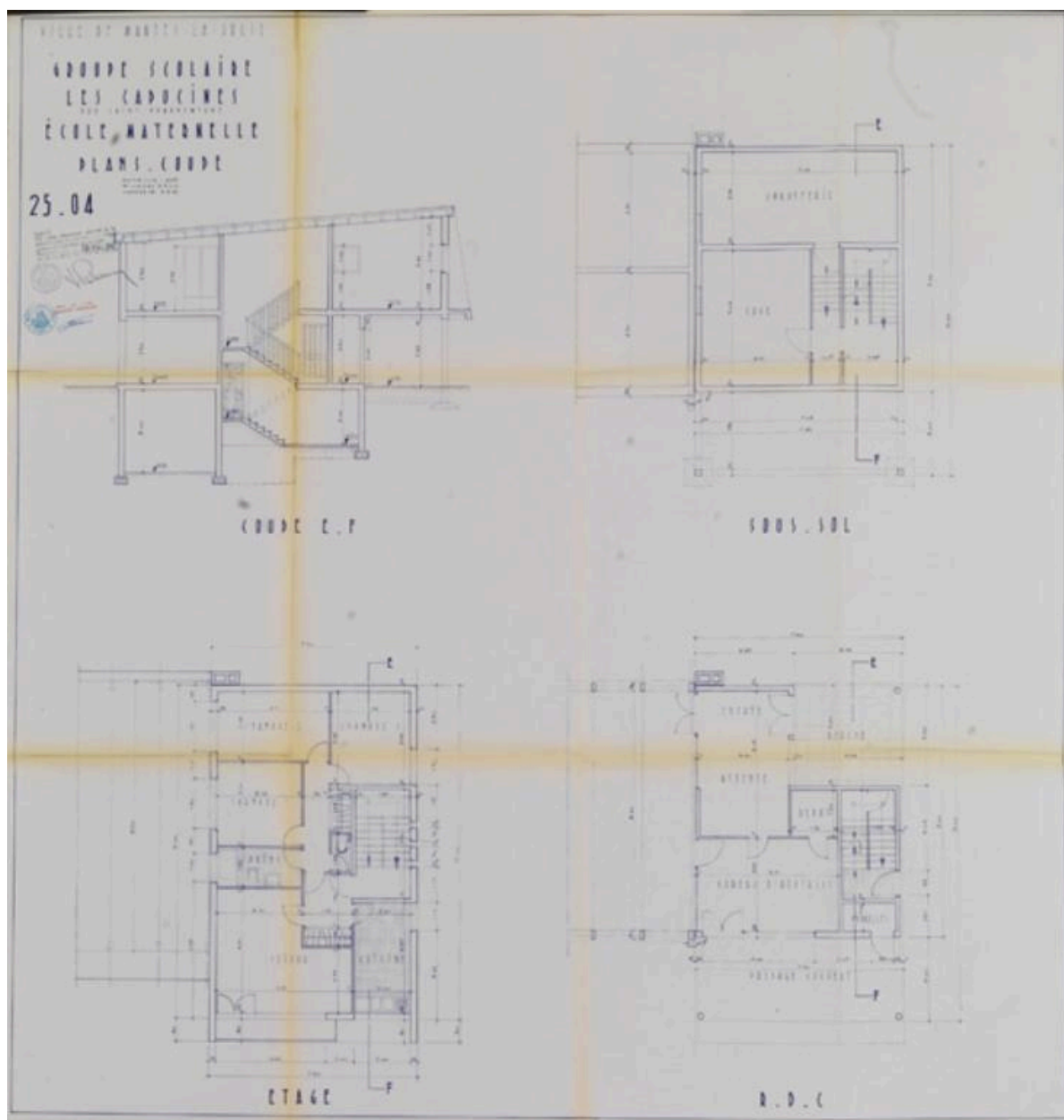

Plans et coupes de l'école, 1964, Robert Vassy (AM Mantes-la-Jolie, 5M 36(2))

IVR11_20167800510NUC4A

Auteur de l'illustration : Laurent Kruszyk

Date de prise de vue : 2016

(c) Région Ile-de-France - Inventaire général du patrimoine culturel
communication libre, reproduction soumise à autorisation

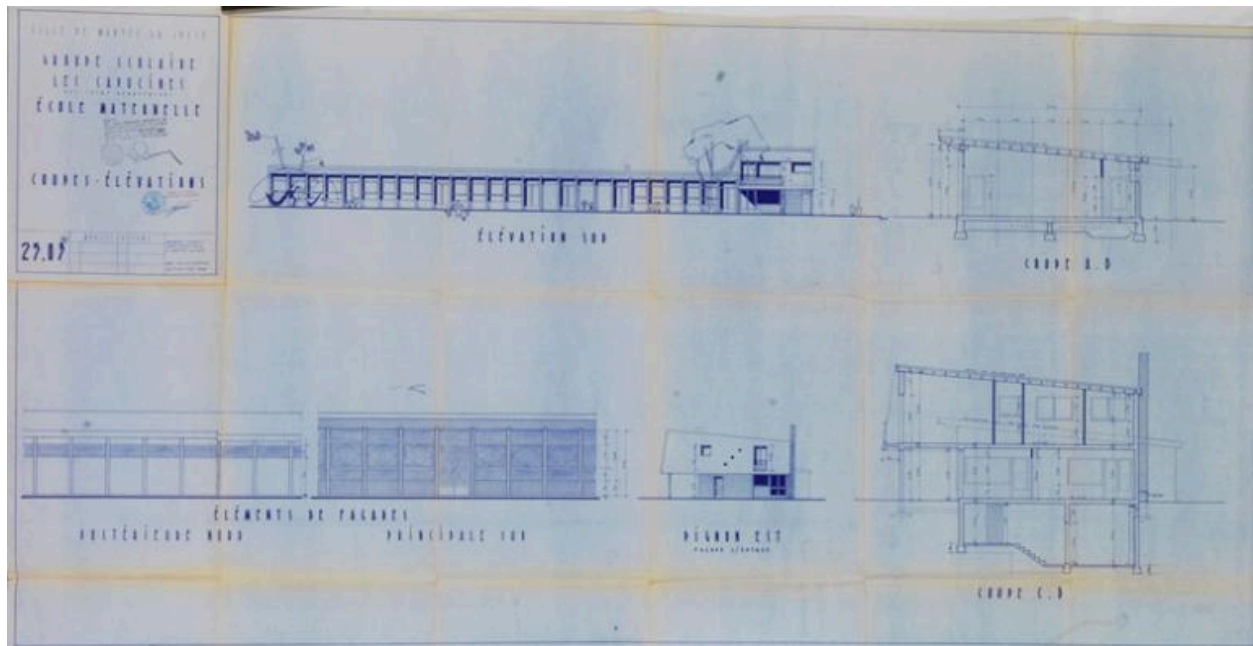

Elévations et coupes de l'école, 1964, Robert Vassy (AM Mantes-la-Jolie, 5M 36(2))

IVR11_20167800511NUC4A

Auteur de l'illustration : Laurent Kruszyk

Date de prise de vue : 2016

(c) Région Ile-de-France - Inventaire général du patrimoine culturel
communication libre, reproduction soumise à autorisation

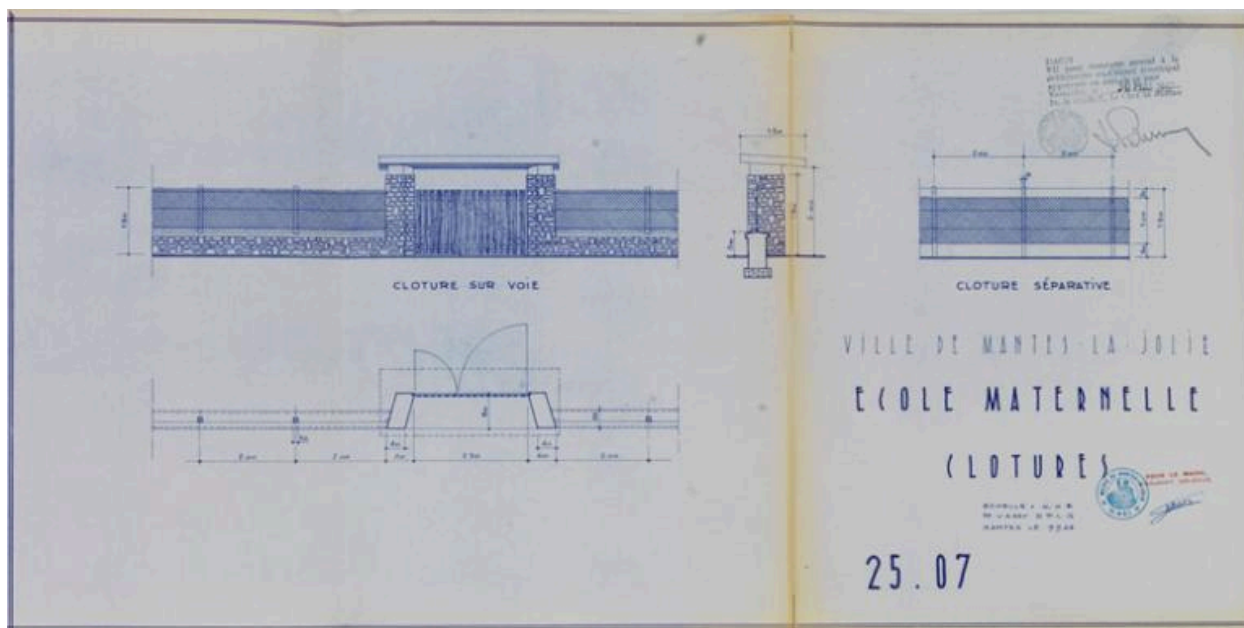

Clôtures de l'école, 1964, Robert Vassy (AM Mantes-la-Jolie, 5M 36(2))

IVR11_20167800509NUC4A

Auteur de l'illustration : Laurent Kruszyk

Date de prise de vue : 2016

(c) Région Ile-de-France - Inventaire général du patrimoine culturel
communication libre, reproduction soumise à autorisation



Vue d'ensemble de l'école depuis la rue Saint-Bonaventure

IVR11_20167800571NUC4A

Auteur de l'illustration : Laurent Kruszyk

Date de prise de vue : 2016

(c) Région Ile-de-France - Inventaire général du patrimoine culturel
communication libre, reproduction soumise à autorisation



Vue du logement de fonction

IVR11_20167800572NUC4A

Auteur de l'illustration : Laurent Kruszyk

Date de prise de vue : 2016

(c) Région Ile-de-France - Inventaire général du patrimoine culturel
communication libre, reproduction soumise à autorisation



Vue d'ensemble de la façade sur cour

IVR11_20167800573NUC4A

Auteur de l'illustration : Laurent Kruszyk

Date de prise de vue : 2016

(c) Région Ile-de-France - Inventaire général du patrimoine culturel
communication libre, reproduction soumise à autorisation



Façade d'une classe dans son état d'origine

IVR11_20167800574NUC4A

Auteur de l'illustration : Laurent Kruszyk

Date de prise de vue : 2016

(c) Région Ile-de-France - Inventaire général du patrimoine culturel
communication libre, reproduction soumise à autorisation



Porte d'entrée du logement de fonction

IVR11_20167800575NUC4A

Auteur de l'illustration : Laurent Kruszyk

Date de prise de vue : 2016

(c) Région Ile-de-France - Inventaire général du patrimoine culturel
communication libre, reproduction soumise à autorisation



Vue du couloir de distribution des classes

IVR11_20167800577NUC4A

Auteur de l'illustration : Laurent Kruszyk

Date de prise de vue : 2016

(c) Région Ile-de-France - Inventaire général du patrimoine culturel
communication libre, reproduction soumise à autorisation



Salle de motricité

IVR11_20167800576NUC4A

Auteur de l'illustration : Laurent Kruszyk

Date de prise de vue : 2016

(c) Région Ile-de-France - Inventaire général du patrimoine culturel
communication libre, reproduction soumise à autorisation



Sculpture de Milovanovic en ciment peint placée devant l'entrée administrative de l'école

IVR11_20167800578NUC4A

Auteur de l'illustration : Laurent Kruszyk

Date de prise de vue : 2016

(c) Région Ile-de-France - Inventaire général du patrimoine culturel
communication libre, reproduction soumise à autorisation