

Île-de-France, Yvelines
Mantes-la-Jolie
14 rue du Clos-Pinet, 14bis rue du Clos-Pinet

Maisons jumelles, 14 et 14bis rue du Clos Pinet

Références du dossier

Numéro de dossier : IA78002250
Date de l'enquête initiale : 2016
Date(s) de rédaction : 2016
Cadre de l'étude : inventaire topographique
Degré d'étude : étudié

Désignation

Dénomination : maison

Compléments de localisation

Milieu d'implantation : en ville
Références cadastrales : 2014, AD, 88 ; 2014, AD, 87

Historique

Période(s) principale(s) : 2e quart 20e siècle

Description

Ces maisons jumelles sont représentatives de cette typologie du quartier des Martraits où, sur deux parcelles de petite taille, deux maisons accolées donnent l'illusion d'un bâtiment de plus grande taille. Elles sont construites en moellons de calcaire dont la mise en œuvre dessine un calepinage régulier avec des moellons de tailles différentes. L'étage est traité en faux pan de bois. Chaque entrée, indépendante et en retrait, est déportée sur le côté extérieur de la maison. La toiture, couverte en tuiles mécaniques, présente une demi-croupe surmontée d'un épi de faîtage en terre cuite. Les baies du rez-de-chaussée conservent encore leur jardinière en ciment d'origine.

Éléments descriptifs

Matériau(x) du gros-œuvre, mise en œuvre et revêtement : enduit ; faux pan de bois ;
Matériau(x) de couverture : tuile mécanique
Plan : plan centré
Étage(s) ou vaisseau(x) : sous-sol, 1 étage carré, étage de comble
Type(s) de couverture : toit à deux pans, demi-croupe

Décor

Techniques : ferronnerie

Statut, intérêt et protection

Statut de la propriété : propriété privée

Illustrations

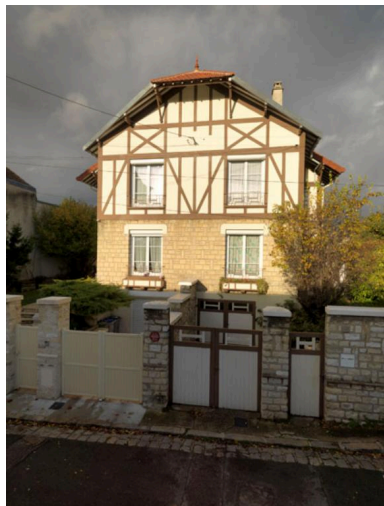

Façade principale. Le portail
et la porte de garage de la
villa de droite sont d'origine.

Phot. Laurent Kruszyk
IVR11_20167800696NUC4A

Dossiers liés

Oeuvre(s) contenue(s) :

Oeuvre(s) en rapport :

Quartier des Martraits (IA78002221) Île-de-France, Yvelines, Mantes-la-Jolie, 34 rue Saint-Bonaventure

Auteur(s) du dossier : Magali Mélandri

Copyright(s) : (c) Région Ile-de-France - Inventaire général du patrimoine culturel



Façade principale. Le portail et la porte de garage de la villa de droite sont d'origine.

IVR11_20167800696NUC4A

Auteur de l'illustration : Laurent Kruszyk

Date de prise de vue : 2016

(c) Région Ile-de-France - Inventaire général du patrimoine culturel
communication libre, reproduction soumise à autorisation