Île-de-France, Val-de-Marne
Bry-sur-Marne
boulevard Daguerre

Kiosque

Références du dossier

Numéro de dossier : IA94000539
Date de l'enquête initiale : 1986
Date(s) de rédaction : 1987
Cadre de l'étude : inventaire topographique
Degré d'étude : étudié

Désignation

Dénomination : kiosque

Compléments de localisation

Milieu d'implantation : en ville
Références cadastrales :

Historique

Kiosque projeté en 1890 par les architectes Denfer et Friesé ; semble avoir été réalisé avec quelques modifications : espace clos sur les 4 faces et en retrait de la balustrade.

Période(s) principale(s) : 4e quart 19e siècle
Auteur(s) de l'oeuvre : Jules Denfer (architecte, attribution par source), Paul Friesé (architecte, attribution par source)

Description

Eléments descriptifs

Matériau(x) du gros-oeuvre, mise en oeuvre et revêtement : meulière ; brique ; bois ; moellon
Matériau(x) de couverture : tuile plate
Type(s) de couverture : toit en pavillon
Escaliers : escalier de distribution extérieur : escalier en équerre

Typologies et état de conservation

État de conservation : détruit

Liens web

- /dossinventaire/htm/IA00049936/index.htm : /dossinventaire/htm/IA00049936/index.htm

Illustrations

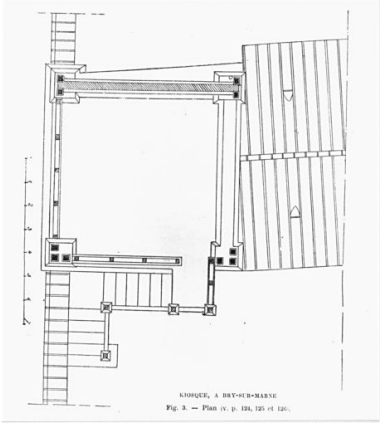

Plan. Tiré de : La semaine des constructeurs, 1891-1892. Phot. Christian Décamps IVR11_19849401236X

Faces antérieure et latérale. Tiré de : La construction moderne, 1890-1891. Phot. Christian Décamps IVR11_19849401092X

Face latérale. Tiré de : La semaine des constructeurs, 1891-1892. Phot. Christian Décamps IVR11_19849401235X

Face postérieure. Carte postale. (AD Val-de-Marne) Phot. Christian Décamps, Autr. Louis Rémy Sabattier IVR11_19849401545XB

Auteur(s) du dossier : Marie-Agnès Férault
Copyright(s) : (c) Région Ile-de-France - Inventaire général du patrimoine culturel

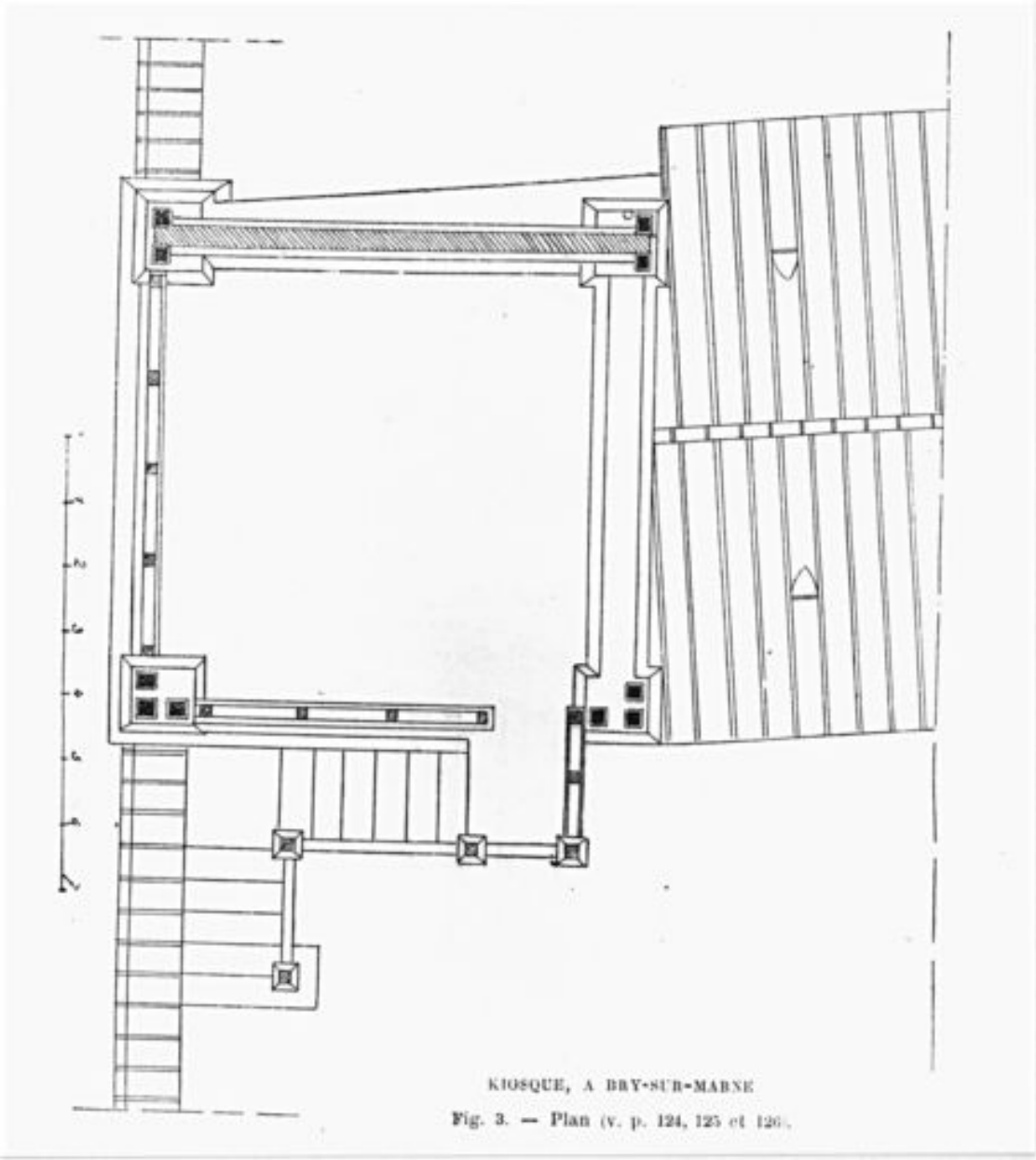

Plan. Tiré de : La semaine des constructeurs, 1891-1892.

IVR11_19849401236X
Auteur de l'illustration : Christian Décamps
Date de prise de vue : 1984
(c) Région Ile-de-France - Inventaire général du patrimoine culturel
communication libre, reproduction soumise à autorisation

Faces antérieure et latérale. Tiré de : La construction moderne, 1890-1891.

IVR11_19849401092X
Auteur de l'illustration : Christian Décamps
Date de prise de vue : 1984
(c) Région Ile-de-France - Inventaire général du patrimoine culturel
communication libre, reproduction soumise à autorisation

Face latérale. Tiré de : La semaine des constructeurs, 1891-1892.

IVR11_19849401235X
Auteur de l'illustration : Christian Décamps
Date de prise de vue : 1984
(c) Région Ile-de-France - Inventaire général du patrimoine culturel
communication libre, reproduction soumise à autorisation

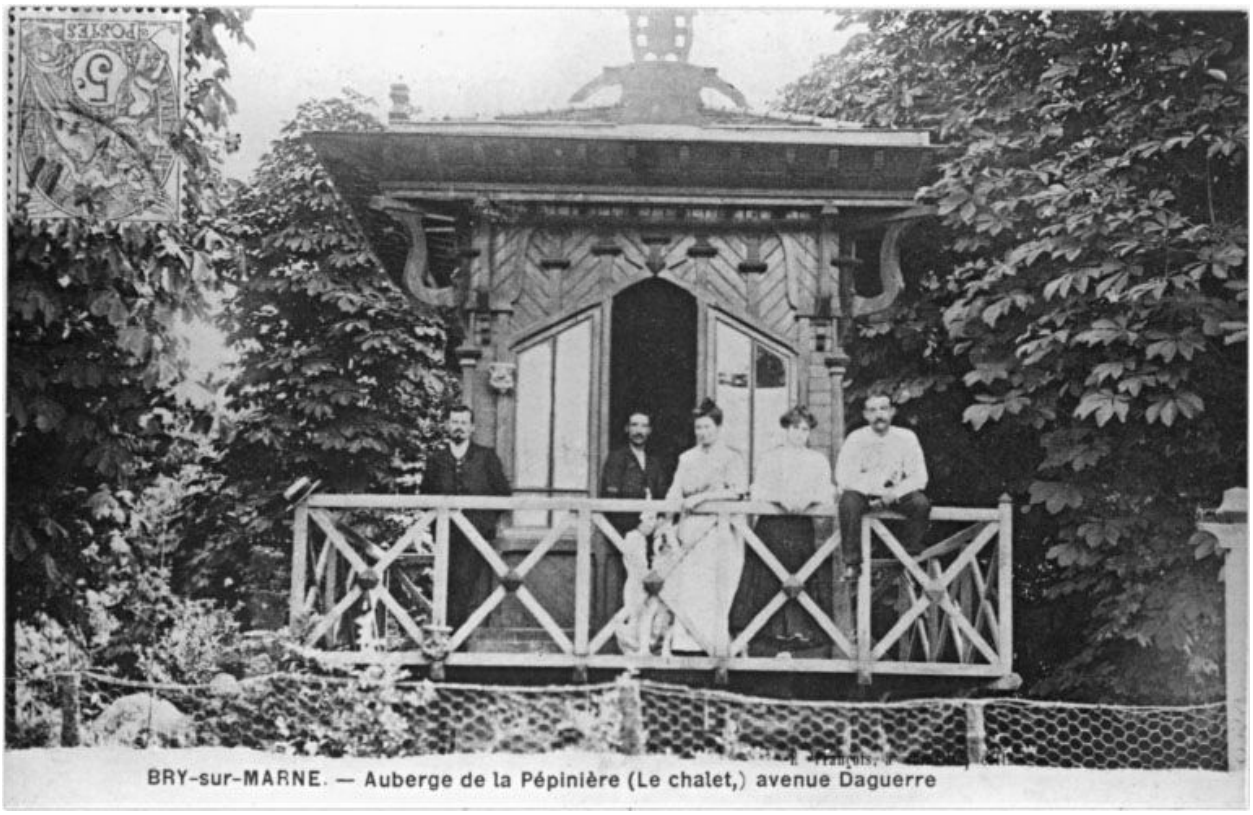

Face postérieure. Carte postale. (AD Val-de-Marne)

IVR11_19849401545XB
Auteur de l'illustration : Christian Décamps
Auteur du document reproduit : Louis Rémy Sabattier
Date de prise de vue : 1984
(c) Région Ile-de-France - Inventaire général du patrimoine culturel ; (c) Conseil général du Val-de-Marne
communication libre, reproduction soumise à autorisation