

Île-de-France, Seine-Saint-Denis
Pantin
42 avenue Edouard Vaillant

Bains-douches municipaux de Pantin

Références du dossier

Numéro de dossier : IA93000635
Date de l'enquête initiale : 2017
Date(s) de rédaction : 2017
Cadre de l'étude : opération ponctuelle
Degré d'étude : étudié

Désignation

Dénomination : bains douches

Compléments de localisation

Milieu d'implantation : en ville
Références cadastrales : 2016, H, 84

Historique

Édifiés en 1924 grâce aux subventions issues du produit des jeux, les bains-douches de l'avenue Édouard Vaillant s'inscrivent dans la politique de santé publique menée par la municipalité socialiste de Charles Auray (élu en 1919) durant l'entre-deux-guerres. Celle-ci donne lieu à la construction de plusieurs équipements sanitaires et d'hygiène sociale (comme le dispensaire de la rue Sainte-Marguerite) répondant au souci de prévenir les risques de maladies et la propagation des épidémies. L'édifice est implanté au cœur du quartier ouvrier des Quatre Chemins, au fond d'une vaste parcelle où se trouve déjà la salle des fêtes (actuelle salle Jacques Brel). Au même moment est érigé dans le quartier de l'église (32, rue de Montreuil, aujourd'hui rue Charles Auray) un second établissement de bains-douches (démoli). Les deux équipements comportent chacun vingt cabines de douches ou baignoires. Ils sont concédés par la Ville à André Lafaille, concessionnaire d'un grand nombre de bains-douches des communes de proche couronne au début des années 1930. Le plan définitif des bains-douches de l'avenue Édouard Vaillant est daté de 1924. Conçu par l'architecte communal Désiré Letailleur, l'édifice est construit par l'ingénieur-constructeur P. Lecoœur pour la mise en œuvre de la structure en béton, l'entrepreneur de travaux publics pantinois Pierre Blatt pour la maçonnerie, avec l'intervention des entreprises suivantes : la Compagnie industrielle des Bois (menuiserie, Pantin), Marcel Vallu (serrurerie, Montreuil), Louis Dufflo (couverture volcanique, Paris), la Société "Travail et Progrès" (plomberie, Paris 19e), Paul Cottin (peinture, Pantin).

Période(s) principale(s) : 1er quart 20e siècle ()

Dates : 1924 (daté par source)

Auteur(s) de l'oeuvre : Désiré Letailleur (architecte communal, attribution par source)

Description

L'édifice se développe sur un rez-de-chaussée surélevé et un étage carré. De plan rectangulaire régulier, il présente un avant-corps central en saillie, correspondant à l'espace d'accueil et d'attente. La façade est en meulière pour le soubassement et brique claire pour l'étage, avec emploi de la brique rouge pour souligner les séparations entre les niveaux et imitation de chaînages d'angle. L'inscription "bains-douches municipaux" en mosaïque de grès cérame surmonte la baie du premier étage. Un escalier commande l'accès à cet édifice de conception symétrique : une salle d'attente pourvue de bancs intégrés divisée en deux distribue l'aile des femmes à droite et celle des hommes à gauche. On compte douze douches pour les hommes, quatre pour les femmes et quatre baignoires, également destinées aux femmes. L'étage est occupé par un logement de fonction dans la partie centrale du bâtiment.

Éléments descriptifs

Matériau(x) du gros-oeuvre, mise en oeuvre et revêtement : béton, béton armé ; brique ; meulière

Matériau(x) de couverture : béton en couverture

Plan : plan rectangulaire régulier

Étage(s) ou vaisseau(x) : rez-de-chaussée surélevé, 1 étage carré

Élévations extérieures : élévation à travées

Type(s) de couverture : terrasse

Escaliers : escalier dans-oeuvre : escalier en vis avec jour, en charpente

Statut, intérêt et protection

Intérêt de l'œuvre : à signaler

Statut de la propriété : propriété de la commune

Références documentaires

Documents d'archive

- **Bains-douches : plans, devis, projets.**
Archives municipales, Pantin. M 019. Bains-douches : plans, devis, projets (1924-1933).
Archives municipales, Pantin. : M 019

Bibliographie

- **L'architecture et les politiques hygiénistes, des bonnes oeuvres aux acquis sociaux**
ROUYER, Rémi. *L'architecture et les politiques hygiénistes, des bonnes œuvres aux acquis sociaux*. Parcours d'architecture n° 11. Ville de Pantin, service Archives-Patrimoine, 2006.

Illustrations



Vue générale des bains-douches municipaux de Pantin, à la tombée de la nuit.
Phot. Laurent Kruszyk
IVR11_20179300021NUC4A



Détail de l'avant-corps central abritant la salle d'attente, au rez-de-chaussée et à l'étage, le logement du gardien.
Phot. Laurent Kruszyk
IVR11_20179300022NUC4A



Vue générale de l'aile des bains-douches réservée aux hommes.
Phot. Laurent Kruszyk
IVR11_20179300023NUC4A

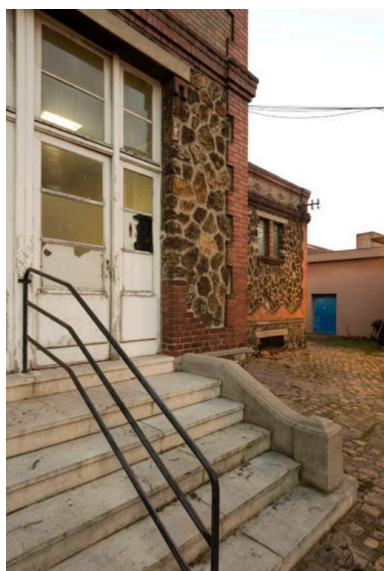

Détail du perron menant à la
salle d'attente des bains-douches.
Phot. Laurent Kruszyk
IVR11_20179300024NUC4A



Détail du perron menant à la
salle d'attente et en arrière-plan
de l'aile de cabines de bains-
douches réservées aux hommes.
Phot. Laurent Kruszyk
IVR11_20179300025NUC4A

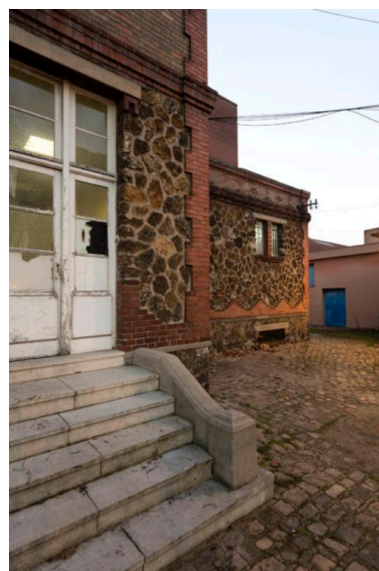

A la tombée de la nuit, détail du
perron et en arrière-plan, de l'aile des
bains-douches réservée aux femmes.
Phot. Laurent Kruszyk
IVR11_20179300026NUC4A



Détail de l'aile des femmes, avec
l'appareil de pierre meulière.
Phot. Laurent Kruszyk
IVR11_20179300027NUC4A



Vue générale de l'aile réservée
aux cabines des femmes,
à la tombée de la nuit.
Phot. Laurent Kruszyk
IVR11_20179300028NUC4A

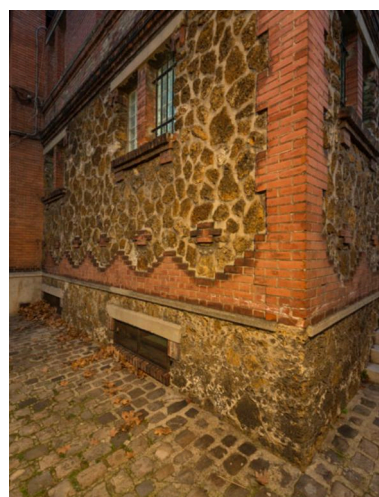

Détail du soubassement en
pierre meulière et des chaînages
d'angle en brique rouge.
Phot. Laurent Kruszyk
IVR11_20179300029NUC4A



Détail de l'inscription "Bains-douches municipaux" en mosaïque de grès cérame, couronnant l'établissement.

Phot. Laurent Kruszyk

IVR11_20179300015NUC4A



Détail de l'inscription "Bains-douches municipaux" et de la surélévation construite sur l'aile de bains-douches des femmes.

Phot. Laurent Kruszyk

IVR11_20179300016NUC4A



Détail des baies de l'aile des bains-douches réservée aux hommes.

Phot. Laurent Kruszyk

IVR11_20179300017NUC4A



Détail de l'une des fenêtres du logement du gardien, au 1er étage.

Phot. Laurent Kruszyk

IVR11_20179300018NUC4A



Détail du toit-terrasse de l'établissement et des lanternes éclairant le couloir distribuant les cabines.

Phot. Laurent Kruszyk

IVR11_20179300019NUC4A

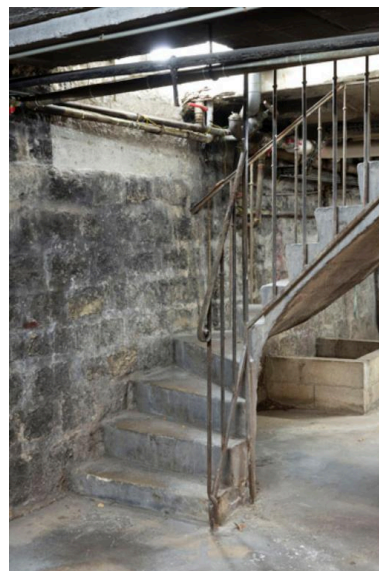

Détail de l'escalier conduisant à la chaufferie et à la salle des machines, situées au sous-sol.

Phot. Laurent Kruszyk

IVR11_20179300020NUC4A



Vue générale de la salle d'attente (côté hommes) et, au fond, du guichet de la caisse.

Phot. Laurent Kruszyk
IVR11_20179300030NUC4A

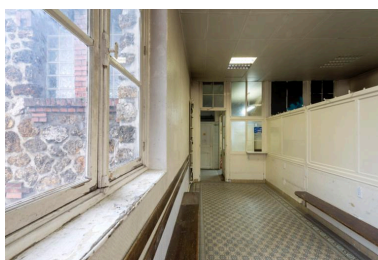

Vue générale de la salle d'attente (côté hommes) avec ses bancs en bois. Au fond, le guichet de la caisse.

Phot. Laurent Kruszyk
IVR11_20179300031NUC4A

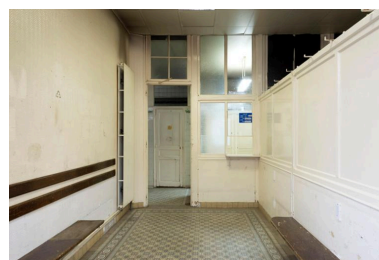

Vue générale du guichet de la caisse, avec l'affichage des tarifs d'entrée aux bains-douches.

Phot. Laurent Kruszyk
IVR11_20179300032NUC4A

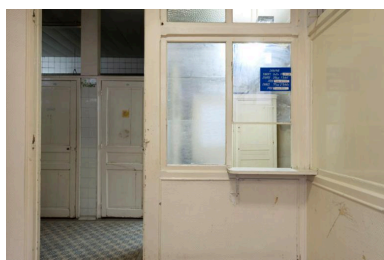

Détail du guichet de la caisse. Au gauche, l'entrée dans l'aile de cabines des hommes.

Phot. Laurent Kruszyk
IVR11_20179300033NUC4A



Les tarifs et la durée des douches.

Phot. Laurent Kruszyk
IVR11_20179300034NUC4A

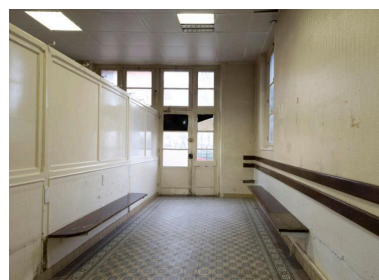

Vue générale de la salle d'attente (côté hommes), en direction de l'entrée de l'établissement.

Phot. Laurent Kruszyk
IVR11_20179300035NUC4A

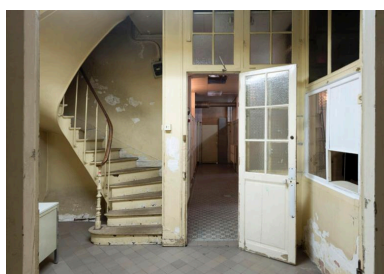

Vue générale de l'escalier conduisant du vestibule vers le logement du gardien, situé au 1er étage. A droite, la porte livrant passage vers les cabines réservées aux femmes.

Phot. Laurent Kruszyk
IVR11_20179300036NUC4A



Le double guichet de caisse, côté hommes et côté femmes.

Phot. Laurent Kruszyk
IVR11_20179300037NUC4A



Détail de la tablette en bois du guichet de caisse.

Phot. Laurent Kruszyk
IVR11_20179300038NUC4A



Détail d'une petite tablette en bois pivotante, sur l'un des guichets de caisse.
Phot. Laurent Kruszyk
IVR11_20179300039NUC4A

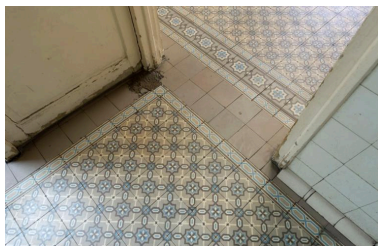

Détail des carreaux à motifs géométriques du sol en grès cérame.
Phot. Laurent Kruszyk
IVR11_20179300308NUC4A



Les cabines de douches réservées aux hommes.
Phot. Laurent Kruszyk
IVR11_20179300041NUC4A



L'allée centrale des cabines de douches réservées aux hommes.
Phot. Laurent Kruszyk
IVR11_20179300042NUC4A



Les cabines de douches côté hommes, avec leurs portes en bois.
Phot. Laurent Kruszyk
IVR11_20179300043NUC4A

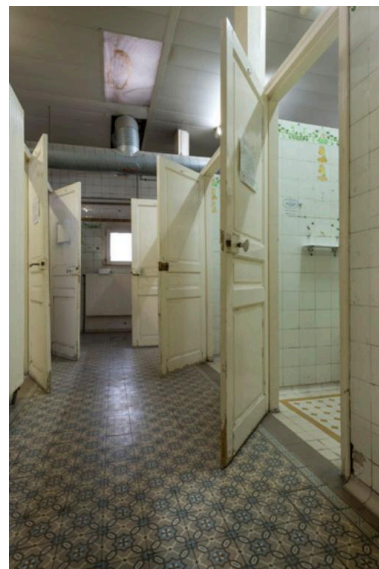

Les cabines de douches des hommes, avec leurs portes en bois donnant accès à un déshabilleur.
Phot. Laurent Kruszyk
IVR11_20179300044NUC4A

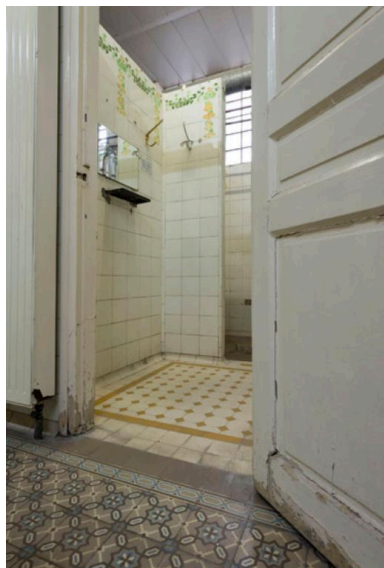

Vue générale d'un "déshabilleur", première partie de la cabine de bains-douches destinée à ôter ses vêtements. Cet espace est muni d'une tablette en bois pour poser de petits objets, d'un miroir et de patères.

Phot. Laurent Kruszyk
IVR11_20179300045NUC4A

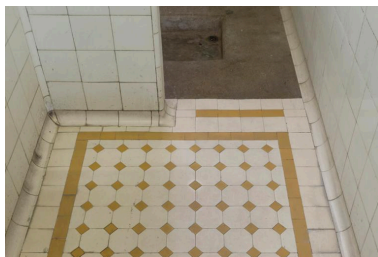

Détail du sol d'un déshabilleur.

Phot. Laurent Kruszyk
IVR11_20179300046NUC4A

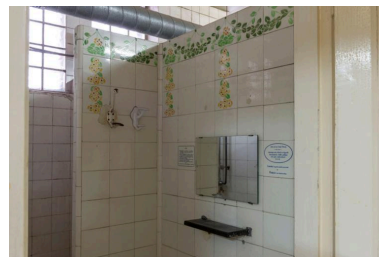

Les murs du déshabilleur, avec leur revêtement de carreaux de faïence blanche décorés de motifs floraux.

Phot. Laurent Kruszyk
IVR11_20179300047NUC4A

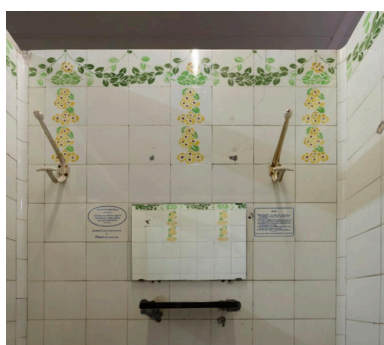

Les murs d'un déshabilleur, équipés de patères, d'un miroir et d'une tablette en bois pour poser de petits objets (effets personnels, produits de toilette...).

Phot. Laurent Kruszyk
IVR11_20179300048NUC4A

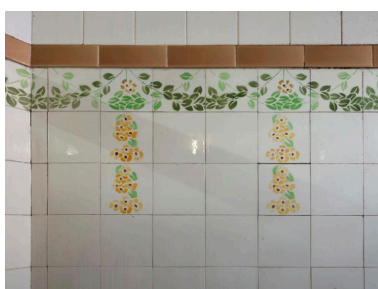

Les carreaux de faïence blanche à motifs floraux des murs d'un déshabilleur.

Phot. Laurent Kruszyk
IVR11_20179300049NUC4A

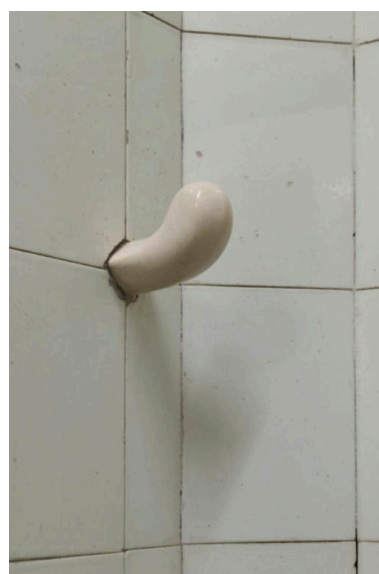

Détail d'une patère en faïence.

Phot. Laurent Kruszyk
IVR11_20179300050NUC4A



Détail d'un avertissement destiné aux usagers, dans une cabine de bain-douche.



Détail d'une plaque ronde en faïence, portant le numéro d'une cabine.

Phot. Laurent Kruszyk



Affichette placardée dans les douches, avec le règlement intérieur.

Phot. Laurent Kruszyk

Phot. Laurent Kruszyk
IVR11_20179300051NUC4A



Les cabines de bains-douches et de baignoires côté femmes.

Phot. Laurent Kruszyk
IVR11_20179300054NUC4A

IVR11_20179300052NUC4A



Une cabine pour femmes. Elle accueillait autrefois l'une des quatre baignoires de l'établissement, qui a été transformée en douche double.

Phot. Laurent Kruszyk
IVR11_20179300055NUC4A

IVR11_20179300053NUC4A



Vue générale de l'une des cabines côté femmes, accueillant une baignoire.

Phot. Laurent Kruszyk
IVR11_20179300056NUC4A



Vue générale de l'une des baignoires.

Phot. Laurent Kruszyk
IVR11_20179300057NUC4A

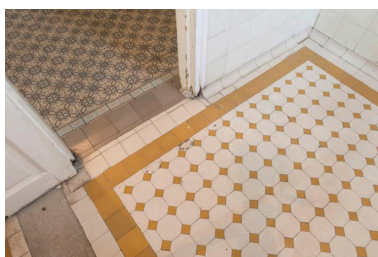

Le sol de l'une des cabines de bain-douche pour femme.

Phot. Laurent Kruszyk
IVR11_20179300058NUC4A



Une cabine de bain-douche côté hommes, avec son déshabilleur et sa douche proprement dite, équipée d'un sol en ciment et d'un système de trop-plein.

Phot. Laurent Kruszyk
IVR11_20179300001NUC4A



Détail des carreaux de faïence à motifs floraux, sur les parois d'un déshabilleur.
Phot. Laurent Kruszyk
IVR11_20179300002NUC4A



Détail des parois murales d'un déshabilleur côté hommes.
Phot. Laurent Kruszyk
IVR11_20179300003NUC4A



Les petits cartons équipant chaque porte de cabine, avec une horloge permettant d'indiquer l'heure d'arrivée et de départ.
Phot. Laurent Kruszyk
IVR11_20179300004NUC4A



Une porte de cabine, munie de son petit carton punaisé, portant un dessin d'horloge permettant d'indiquer l'heure d'arrivée et de départ de l'utilisateur.
Phot. Laurent Kruszyk
IVR11_20179300005NUC4A



Une plaque ronde en faïence portant le numéro de l'une des cabines.
Phot. Laurent Kruszyk
IVR11_20179300006NUC4A



Les parois d'un déshabilleur, avec deux patères.
Phot. Laurent Kruszyk
IVR11_20179300007NUC4A



Détail de deux patères, dans une cabine de bain-douche.
Phot. Laurent Kruszyk
IVR11_20179300008NUC4A



Carreau de faïence portant un extrait de règlement, dans une cabine de bain-douche.
Phot. Laurent Kruszyk
IVR11_20179300009NUC4A



Carreau de faïence portant un extrait de règlement limitant notamment la durée d'une douche à 20 mn.
Phot. Laurent Kruszyk
IVR11_20179300010NUC4A

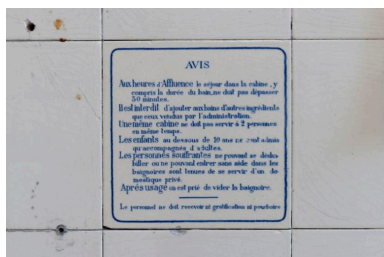

Carreau de faïence portant un extrait du règlement intérieur, dans l'une des cabines équipée d'une baignoire, côté femmes.
Phot. Laurent Kruszyk
IVR11_20179300011NUC4A



Carreau de faïence blanche portant un extrait du règlement intérieur, dans l'une des cabines munie d'une baignoire.
Phot. Laurent Kruszyk
IVR11_20179300012NUC4A



Porte-savon, dans l'une des cabines de bain-douche.
Phot. Laurent Kruszyk
IVR11_20179300013NUC4A



Niche porte-savon, dans l'une
des cabines de bain-douche.

Phot. Laurent Kruszyk
IVR11_20179300014NUC4A

Auteur(s) du dossier : Evelyne Lohr , Emmanuelle Philippe

Copyright(s) : (c) Région Ile-de-France - Inventaire général du patrimoine culturel



Vue générale des bains-douches municipaux de Pantin, à la tombée de la nuit.

IVR11_20179300021NUC4A

Auteur de l'illustration : Laurent Kruszyk

Date de prise de vue : 2017

(c) Laurent Kruszyk, Région Île-de-France
communication libre, reproduction soumise à autorisation



Détail de l'avant-corps central abritant la salle d'attente, au rez-de-chaussée et à l'étage, le logement du gardien.

IVR11_20179300022NUC4A

Auteur de l'illustration : Laurent Kruszyk

Date de prise de vue : 2017

(c) Laurent Kruszyk, Région Île-de-France
communication libre, reproduction soumise à autorisation



Vue générale de l'aile des bains-douches réservée aux hommes.

IVR11_20179300023NUC4A

Auteur de l'illustration : Laurent Kruszyk

Date de prise de vue : 2017

(c) Laurent Kruszyk, Région Île-de-France
communication libre, reproduction soumise à autorisation

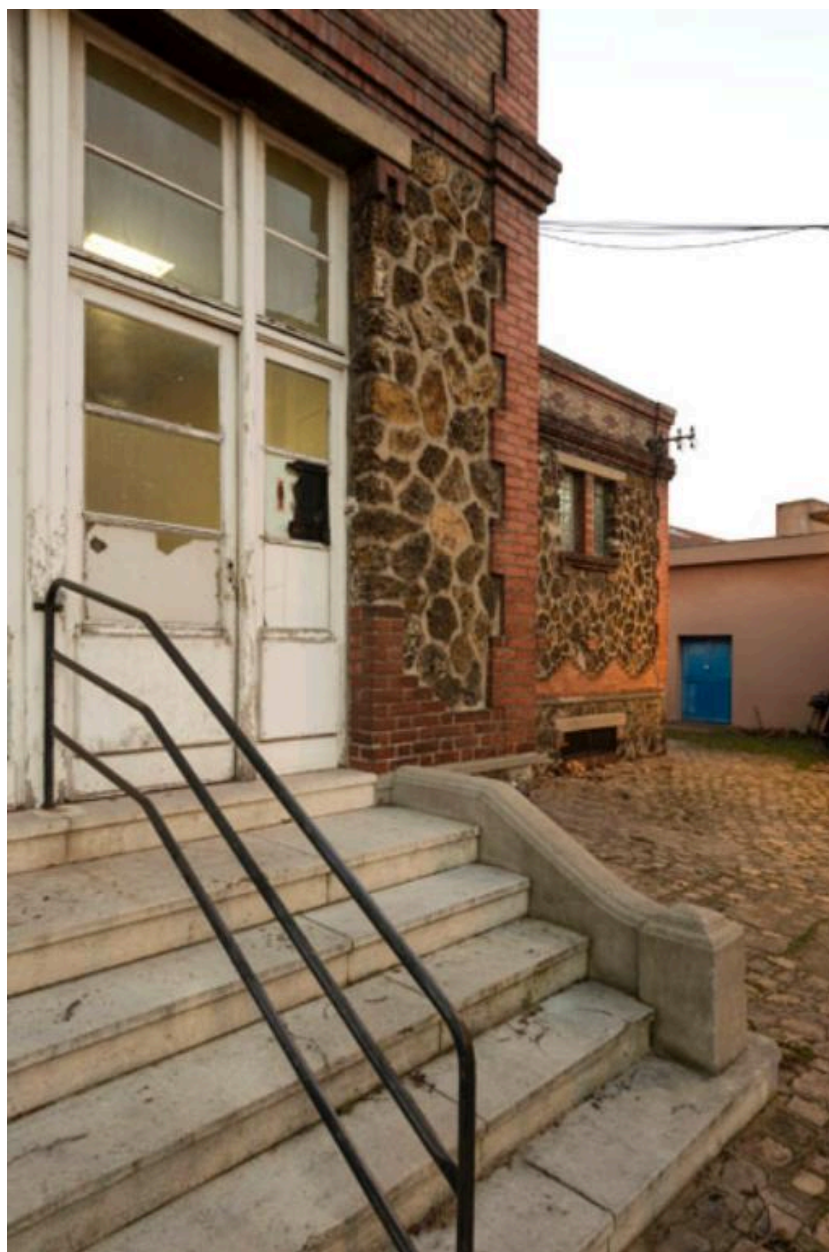

Détail du perron menant à la salle d'attente des bains-douches.

IVR11_20179300024NUC4A

Auteur de l'illustration : Laurent Kruszyk

Date de prise de vue : 2017

(c) Laurent Kruszyk, Région Île-de-France
communication libre, reproduction soumise à autorisation



Détail du perron menant à la salle d'attente et en arrière-plan de l'aile de cabines de bains-douches réservées aux hommes.

IVR11_20179300025NUC4A

Auteur de l'illustration : Laurent Kruszyk

Date de prise de vue : 2017

(c) Laurent Kruszyk, Région Île-de-France
communication libre, reproduction soumise à autorisation



A la tombée de la nuit, détail du perron et en arrière-plan, de l'aile des bains-douches réservée aux femmes.

IVR11_20179300026NUC4A

Auteur de l'illustration : Laurent Kruszyk

Date de prise de vue : 2017

(c) Laurent Kruszyk, Région Île-de-France
communication libre, reproduction soumise à autorisation



Détail de l'aile des femmes, avec l'appareil de pierre meulière.

IVR11_20179300027NUC4A

Auteur de l'illustration : Laurent Kruszyk

Date de prise de vue : 2017

(c) Laurent Kruszyk, Région Île-de-France
communication libre, reproduction soumise à autorisation



Vue générale de l'aile réservée aux cabines des femmes, à la tombée de la nuit.

IVR11_20179300028NUC4A

Auteur de l'illustration : Laurent Kruszyk

Date de prise de vue : 2017

(c) Laurent Kruszyk, Région Île-de-France
communication libre, reproduction soumise à autorisation



Détail du soubassement en pierre meulière et des chaînages d'angle en brique rouge.

IVR11_20179300029NUC4A

Auteur de l'illustration : Laurent Kruszyk

Date de prise de vue : 2017

(c) Laurent Kruszyk, Région Île-de-France
communication libre, reproduction soumise à autorisation



Détail de l'inscription "Bains-douches municipaux" en mosaïque de grès cérame, couronnant l'établissement.

IVR11_20179300015NUC4A

Auteur de l'illustration : Laurent Kruszyk

Date de prise de vue : 2017

(c) Laurent Kruszyk, Région Île-de-France
communication libre, reproduction soumise à autorisation



Détail de l'inscription "Bains-douches municipaux" et de la surélévation construite sur l'aile de bains-douches des femmes.

IVR11_20179300016NUC4A

Auteur de l'illustration : Laurent Kruszyk

Date de prise de vue : 2017

(c) Laurent Kruszyk, Région Île-de-France
communication libre, reproduction soumise à autorisation



Détail des baies de l'aile des bains-douches réservée aux hommes.

IVR11_20179300017NUC4A

Auteur de l'illustration : Laurent Kruszyk

Date de prise de vue : 2017

(c) Laurent Kruszyk, Région Île-de-France
communication libre, reproduction soumise à autorisation

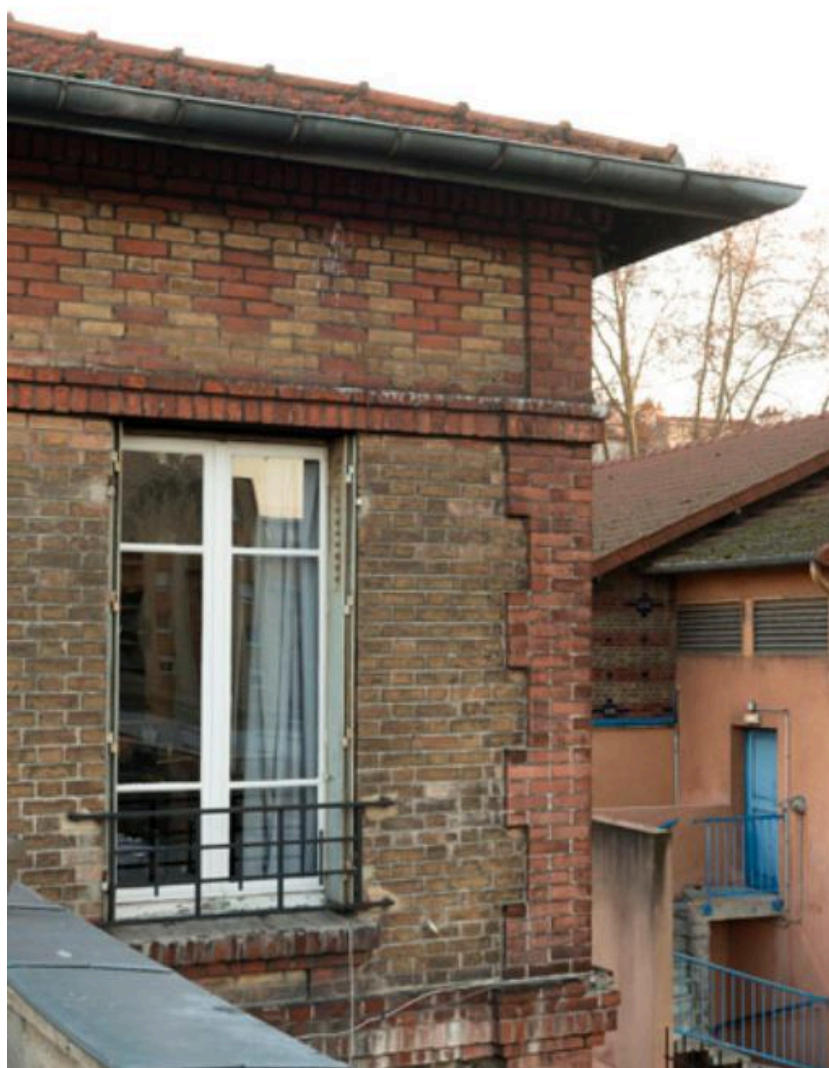

Détail de l'une des fenêtres du logement du gardien, au 1er étage.

IVR11_20179300018NUC4A

Auteur de l'illustration : Laurent Kruszyk

Date de prise de vue : 2017

(c) Laurent Kruszyk, Région Île-de-France

communication libre, reproduction soumise à autorisation



Détail du toit-terrasse de l'établissement et des lanternaux éclairant le couloir distribuant les cabines.

IVR11_20179300019NUC4A

Auteur de l'illustration : Laurent Kruszyk

Date de prise de vue : 2017

(c) Laurent Kruszyk, Région Île-de-France
communication libre, reproduction soumise à autorisation



Détail de l'escalier conduisant à la chaufferie et à la salle des machines, situées au sous-sol.

IVR11_20179300020NUC4A

Auteur de l'illustration : Laurent Kruszyk

Date de prise de vue : 2017

(c) Laurent Kruszyk, Région Île-de-France
communication libre, reproduction soumise à autorisation



Vue générale de la salle d'attente (côté hommes) et, au fond, du guichet de la caisse.

IVR11_20179300030NUC4A

Auteur de l'illustration : Laurent Kruszyk

Date de prise de vue : 2017

(c) Laurent Kruszyk, Région Île-de-France
communication libre, reproduction soumise à autorisation

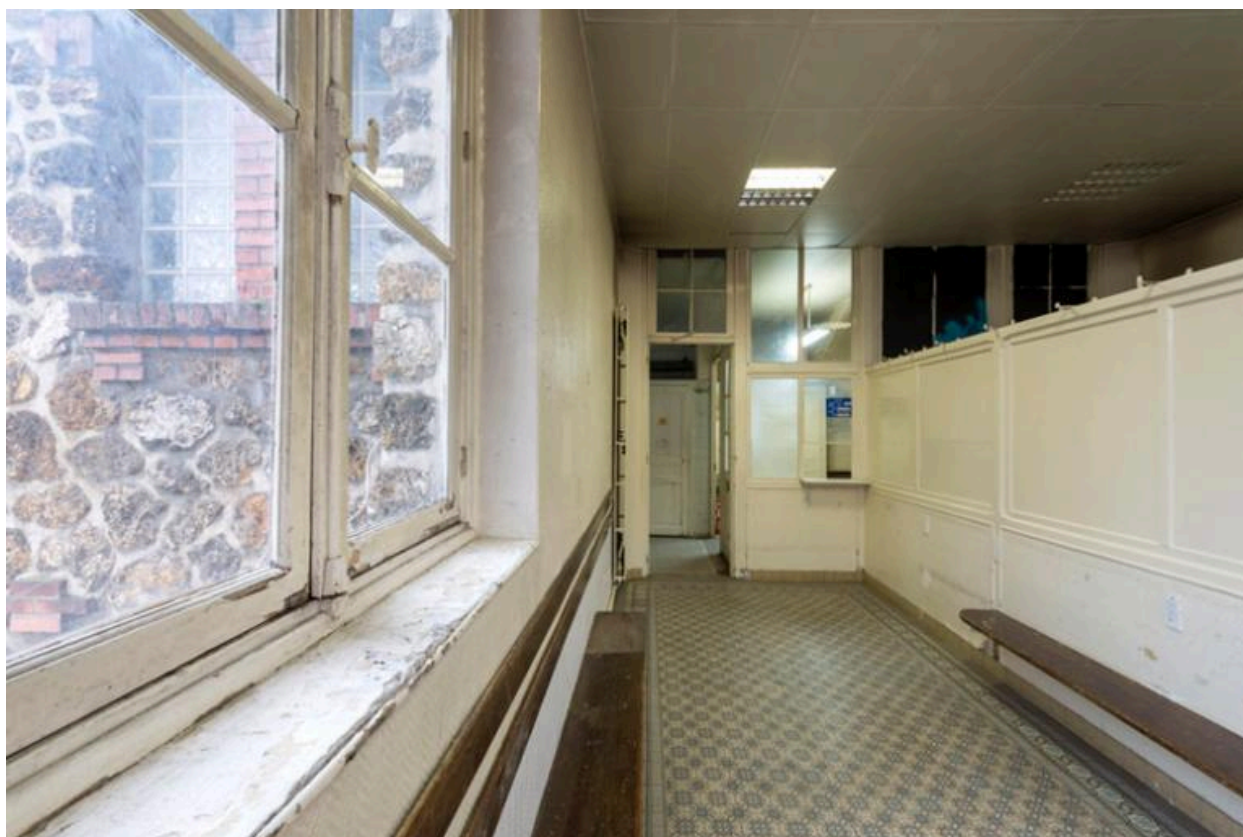

Vue générale de la salle d'attente (côté hommes) avec ses bancs en bois. Au fond, le guichet de la caisse.

IVR11_20179300031NUC4A

Auteur de l'illustration : Laurent Kruszyk

Date de prise de vue : 2017

(c) Laurent Kruszyk, Région Île-de-France
communication libre, reproduction soumise à autorisation

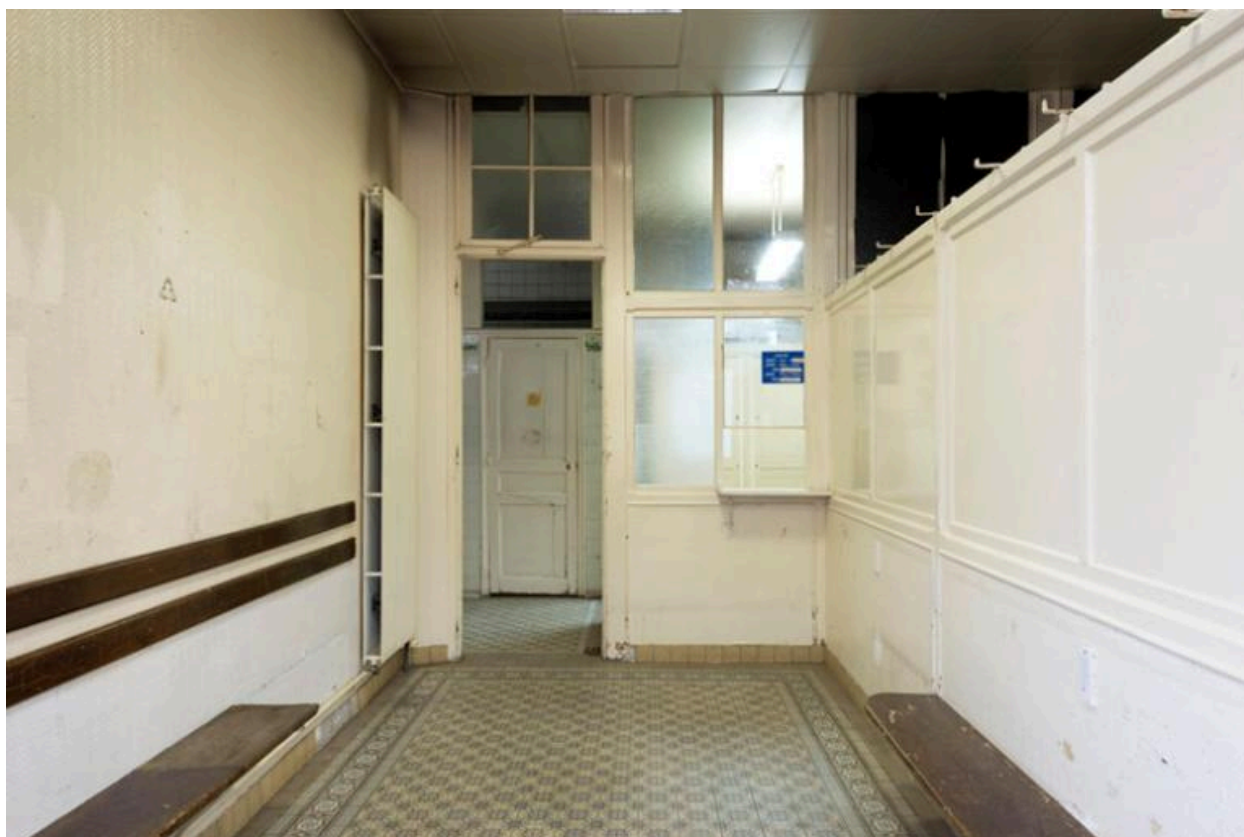

Vue générale du guichet de la caisse, avec l'affichage des tarifs d'entrée aux bains-douches.

IVR11_20179300032NUC4A

Auteur de l'illustration : Laurent Kruszyk

Date de prise de vue : 2017

(c) Laurent Kruszyk, Région Île-de-France
communication libre, reproduction soumise à autorisation



Détail du guichet de la caisse. Au gauche, l'entrée dans l'aile de cabines des hommes.

IVR11_20179300033NUC4A

Auteur de l'illustration : Laurent Kruszyk

Date de prise de vue : 2017

(c) Laurent Kruszyk, Région Île-de-France
communication libre, reproduction soumise à autorisation



Les tarifs et la durée des douches.

IVR11_20179300034NUC4A

Auteur de l'illustration : Laurent Kruszyk

Date de prise de vue : 2017

(c) Laurent Kruszyk, Région Île-de-France
communication libre, reproduction soumise à autorisation

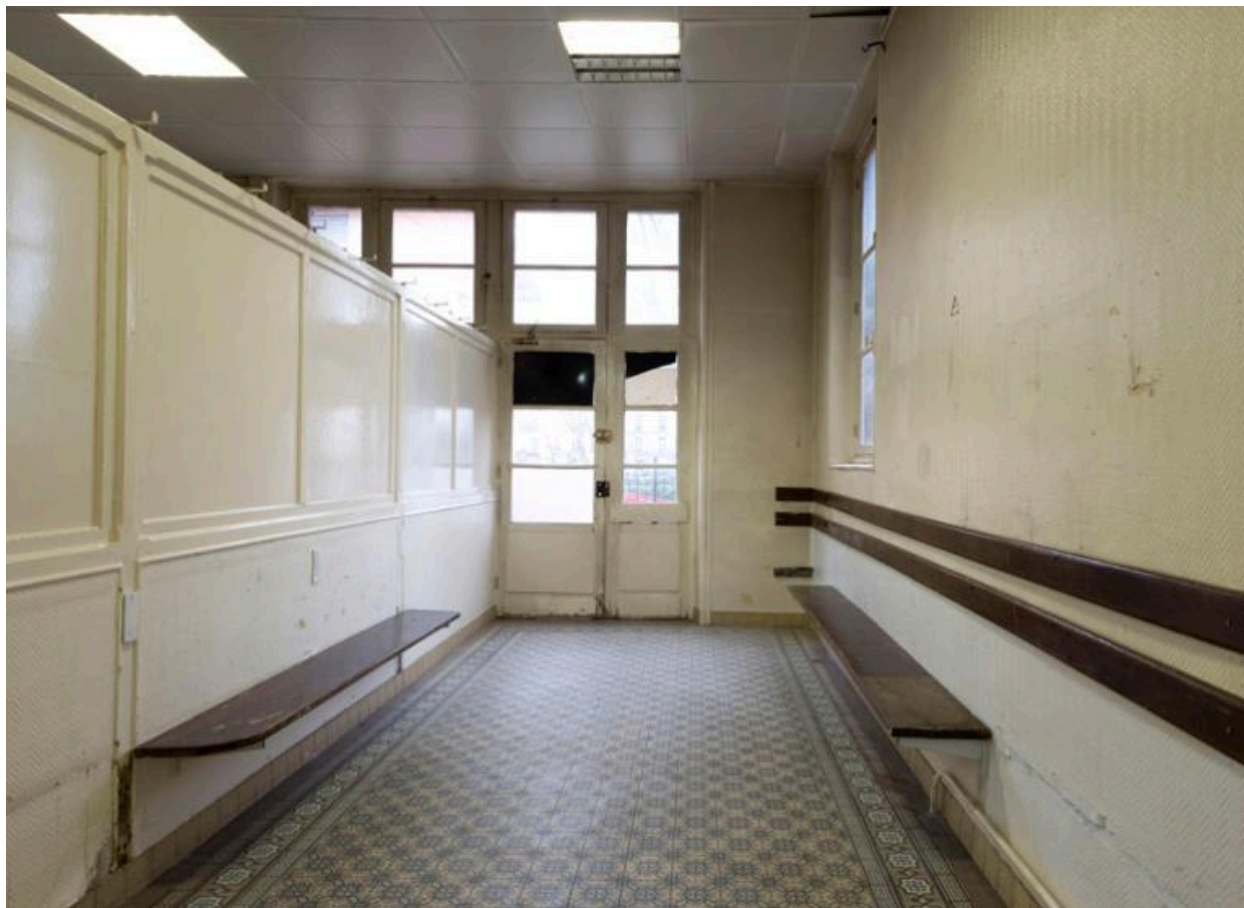

Vue générale de la salle d'attente (côté hommes), en direction de l'entrée de l'établissement.

IVR11_20179300035NUC4A

Auteur de l'illustration : Laurent Kruszyk

Date de prise de vue : 2017

(c) Laurent Kruszyk, Région Île-de-France
communication libre, reproduction soumise à autorisation



Vue générale de l'escalier conduisant du vestibule vers le logement du gardien, situé au 1er étage. A droite, la porte livrant passage vers les cabines réservées aux femmes.

IVR11_20179300036NUC4A

Auteur de l'illustration : Laurent Kruszyk

Date de prise de vue : 2017

(c) Laurent Kruszyk, Région Île-de-France
communication libre, reproduction soumise à autorisation



Le double guichet de caisse, côté hommes et côté femmes.

IVR11_20179300037NUC4A

Auteur de l'illustration : Laurent Kruszyk

Date de prise de vue : 2017

(c) Laurent Kruszyk, Région Île-de-France
communication libre, reproduction soumise à autorisation



Détail de la tablette en bois du guichet de caisse.

IVR11_20179300038NUC4A

Auteur de l'illustration : Laurent Kruszyk

Date de prise de vue : 2017

(c) Laurent Kruszyk, Région Île-de-France
communication libre, reproduction soumise à autorisation



Détail d'une petite tablette en bois pivotante, sur l'un des guichets de caisse.

IVR11_20179300039NUC4A

Auteur de l'illustration : Laurent Kruszyk

Date de prise de vue : 2017

(c) Laurent Kruszyk, Région Île-de-France
communication libre, reproduction soumise à autorisation

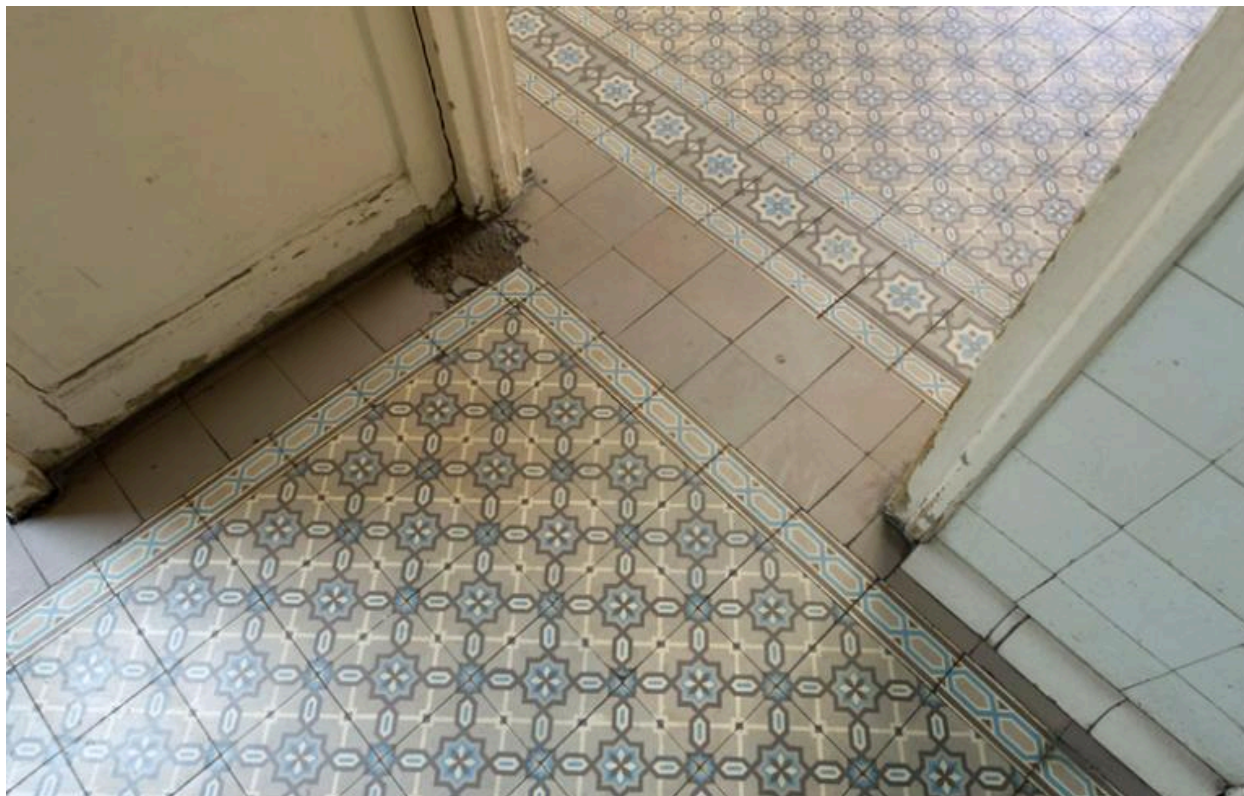

Détail des carreaux à motifs géométriques du sol en grès cérame.

IVR11_20179300308NUC4A

Auteur de l'illustration : Laurent Kruszyk

Date de prise de vue : 2017

(c) Laurent Kruszyk, Région Île-de-France
communication libre, reproduction soumise à autorisation



Les cabines de douches réservées aux hommes.

IVR11_20179300041NUC4A

Auteur de l'illustration : Laurent Kruszyk

Date de prise de vue : 2017

(c) Laurent Kruszyk, Région Île-de-France
communication libre, reproduction soumise à autorisation



L'allée centrale des cabines de douches réservées aux hommes.

IVR11_20179300042NUC4A

Auteur de l'illustration : Laurent Kruszyk

Date de prise de vue : 2017

(c) Laurent Kruszyk, Région Île-de-France
communication libre, reproduction soumise à autorisation



Les cabines de douches côté hommes, avec leurs portes en bois.

IVR11_20179300043NUC4A

Auteur de l'illustration : Laurent Kruszyk

Date de prise de vue : 2017

(c) Laurent Kruszyk, Région Île-de-France
communication libre, reproduction soumise à autorisation



Les cabines de douches des hommes, avec leurs portes en bois donnant accès à un déshabilleur.

IVR11_20179300044NUC4A

Auteur de l'illustration : Laurent Kruszyk

Date de prise de vue : 2017

(c) Laurent Kruszyk, Région Île-de-France
communication libre, reproduction soumise à autorisation

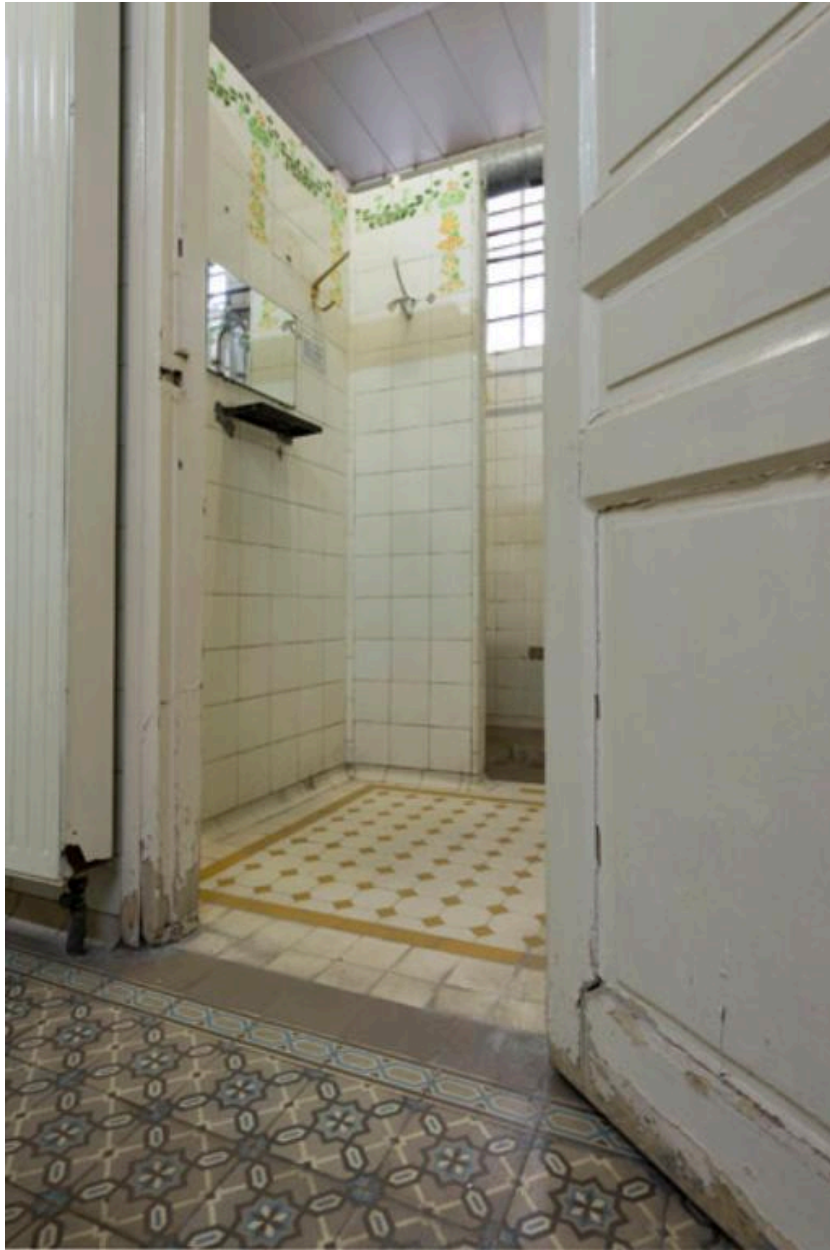

Vue générale d'un "déshabilleur", première partie de la cabine de bains-douches destinée à ôter ses vêtements. Cet espace est muni d'une tablette en bois pour poser de petits objets, d'un miroir et de patères.

IVR11_20179300045NUC4A

Auteur de l'illustration : Laurent Kruszyk

Date de prise de vue : 2017

(c) Laurent Kruszyk, Région Île-de-France
communication libre, reproduction soumise à autorisation



Détail du sol d'un déshabilleur.

IVR11_20179300046NUC4A

Auteur de l'illustration : Laurent Kruszyk

Date de prise de vue : 2017

(c) Laurent Kruszyk, Région Île-de-France
communication libre, reproduction soumise à autorisation

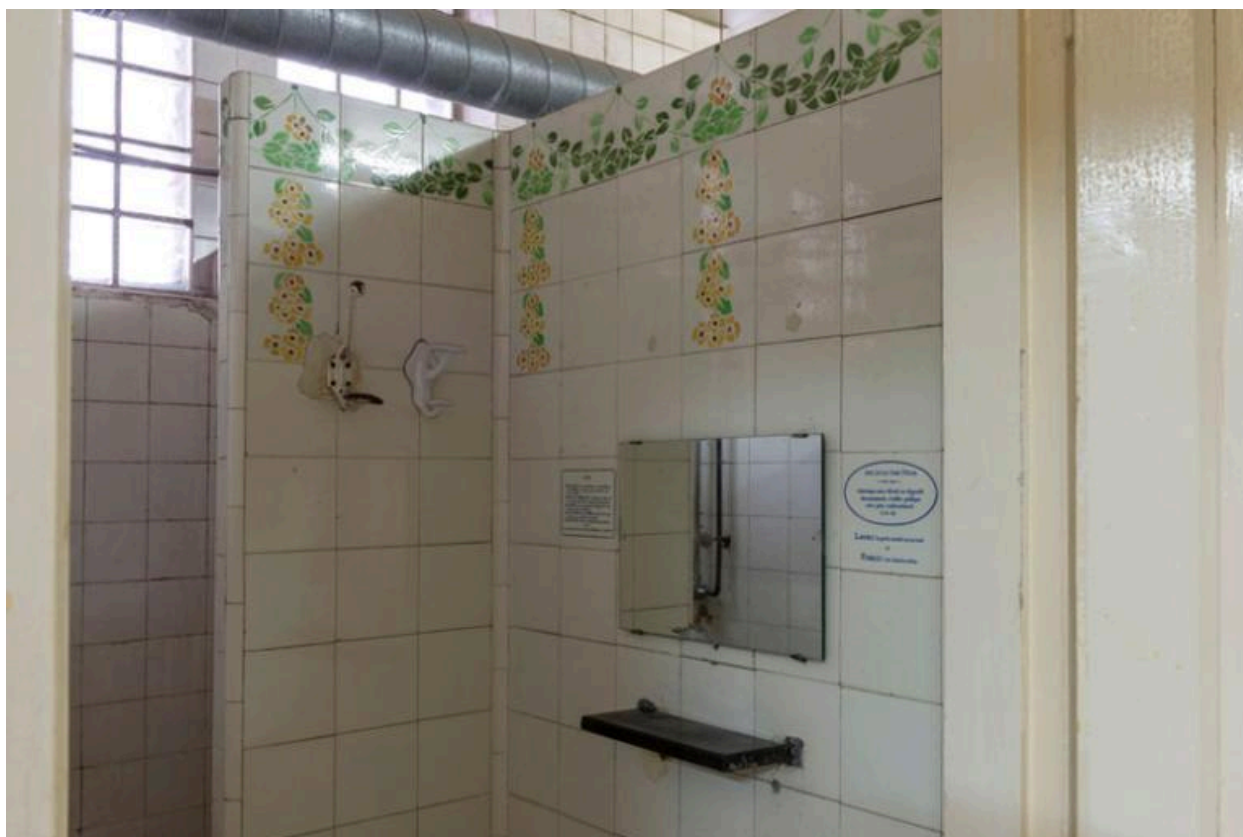

Les murs du déshabilleur, avec leur revêtement de carreaux de faïence blanche décorés de motifs floraux.

IVR11_20179300047NUC4A

Auteur de l'illustration : Laurent Kruszyk

Date de prise de vue : 2017

(c) Laurent Kruszyk, Région Île-de-France
communication libre, reproduction soumise à autorisation



Les murs d'un déshabilleur, équipés de patères, d'un miroir et d'une tablette en bois pour poser de petits objets (effets personnels, produits de toilette...).

IVR11_20179300048NUC4A

Auteur de l'illustration : Laurent Kruszyk

Date de prise de vue : 2017

(c) Laurent Kruszyk, Région Île-de-France
communication libre, reproduction soumise à autorisation



Les carreaux de faïence blanche à motifs floraux des murs d'un déshabilleur.

IVR11_20179300049NUC4A

Auteur de l'illustration : Laurent Kruszyk

Date de prise de vue : 2017

(c) Laurent Kruszyk, Région Île-de-France
communication libre, reproduction soumise à autorisation

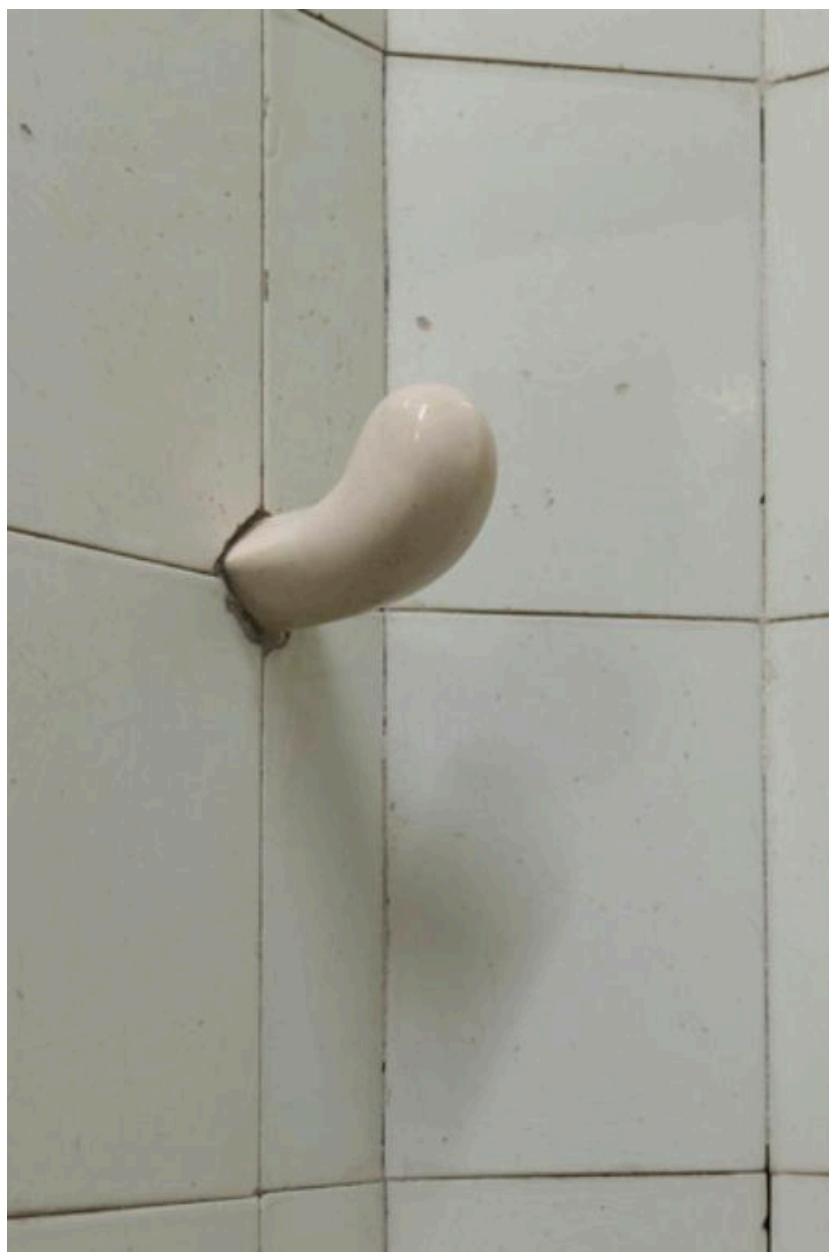

Détail d'une patère en faïence.

IVR11_20179300050NUC4A

Auteur de l'illustration : Laurent Kruszyk

Date de prise de vue : 2017

(c) Laurent Kruszyk, Région Île-de-France
communication libre, reproduction soumise à autorisation

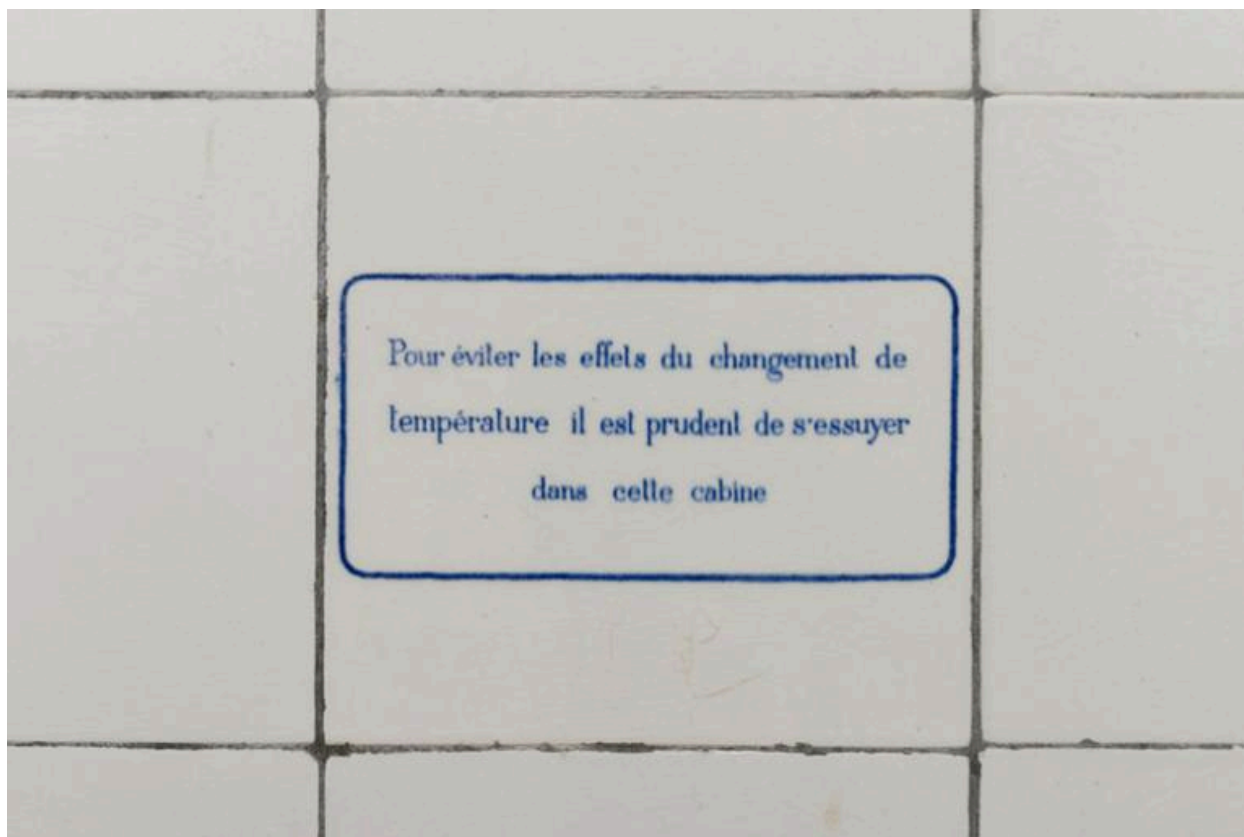

Détail d'un avertissement destiné aux usagers, dans une cabine de bain-douche.

IVR11_20179300051NUC4A

Auteur de l'illustration : Laurent Kruszyk

Date de prise de vue : 2017

(c) Laurent Kruszyk, Région Île-de-France
communication libre, reproduction soumise à autorisation



Détail d'une plaque ronde en faïence, portant le numéro d'une cabine.

IVR11_20179300052NUC4A

Auteur de l'illustration : Laurent Kruszyk

Date de prise de vue : 2017

(c) Laurent Kruszyk, Région Île-de-France
communication libre, reproduction soumise à autorisation

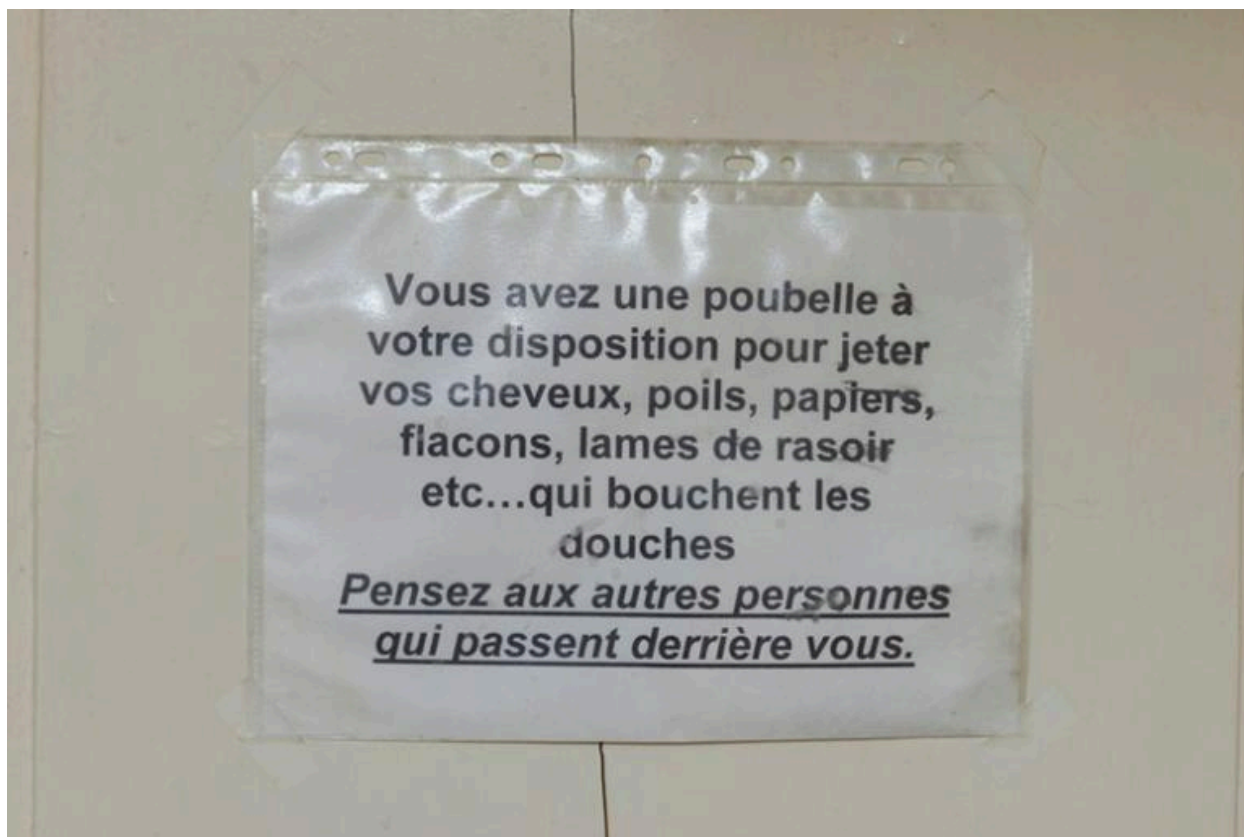

Affichette placardée dans les douches, avec le règlement intérieur.

IVR11_20179300053NUC4A

Auteur de l'illustration : Laurent Kruszyk

Date de prise de vue : 2017

(c) Laurent Kruszyk, Région Île-de-France
communication libre, reproduction soumise à autorisation



Les cabines de bains-douches et de baignoires côté femmes.

IVR11_20179300054NUC4A

Auteur de l'illustration : Laurent Kruszyk

Date de prise de vue : 2017

(c) Laurent Kruszyk, Région Île-de-France
communication libre, reproduction soumise à autorisation



Une cabine pour femmes. Elle accueillait autrefois l'une des quatre baignoires de l'établissement, qui a été transformée en douche double.

IVR11_20179300055NUC4A

Auteur de l'illustration : Laurent Kruszyk

Date de prise de vue : 2017

(c) Laurent Kruszyk, Région Île-de-France
communication libre, reproduction soumise à autorisation



Vue générale de l'une des cabines côté femmes, accueillant une baignoire.

IVR11_20179300056NUC4A

Auteur de l'illustration : Laurent Kruszyk

Date de prise de vue : 2017

(c) Laurent Kruszyk, Région Île-de-France
communication libre, reproduction soumise à autorisation



Vue générale de l'une des baignoires.

IVR11_20179300057NUC4A

Auteur de l'illustration : Laurent Kruszyk

Date de prise de vue : 2017

(c) Laurent Kruszyk, Région Île-de-France
communication libre, reproduction soumise à autorisation

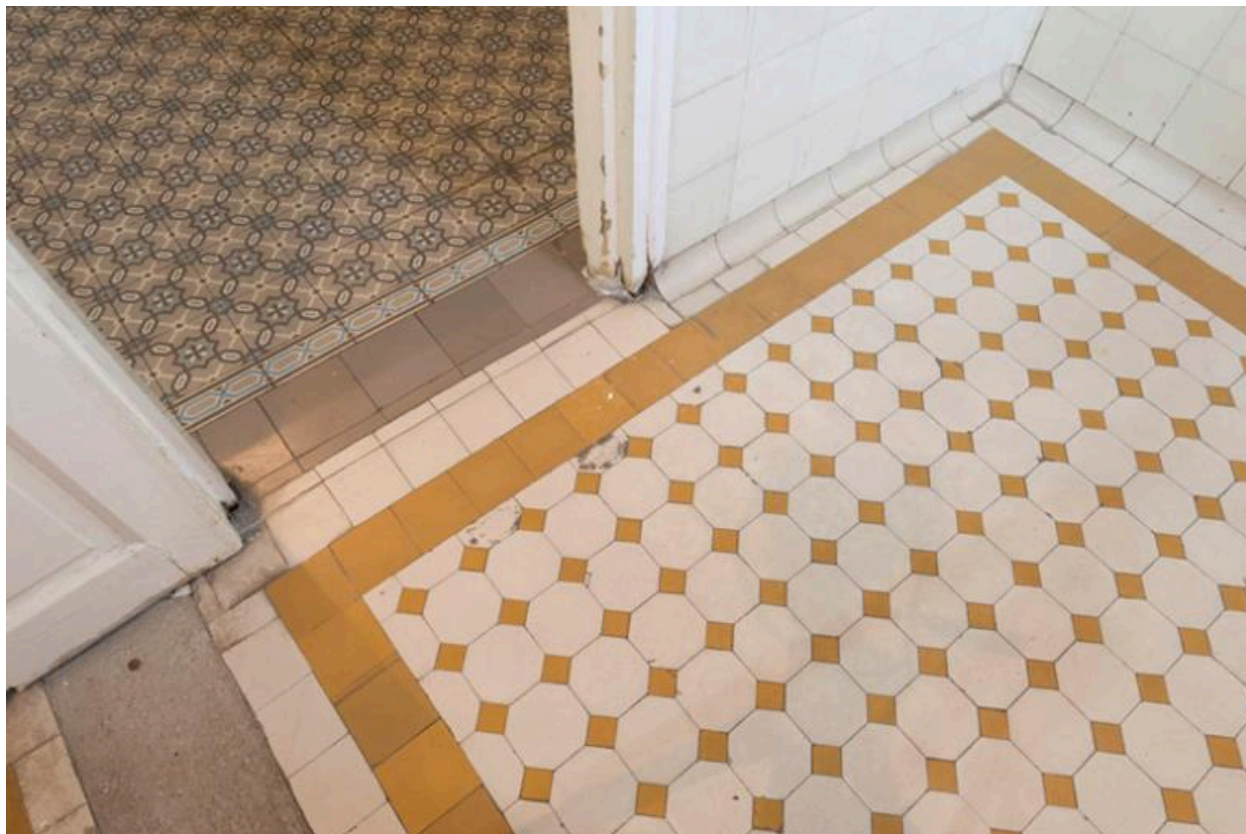

Le sol de l'une des cabines de bain-douche pour femme.

IVR11_20179300058NUC4A

Auteur de l'illustration : Laurent Kruszyk

Date de prise de vue : 2017

(c) Laurent Kruszyk, Région Île-de-France
communication libre, reproduction soumise à autorisation



Une cabine de bain-douche côté hommes, avec son déshabilleur et sa douche proprement dite, équipée d'un sol en ciment et d'un système de trop-plein.

IVR11_20179300001NUC4A

Auteur de l'illustration : Laurent Kruszyk

Date de prise de vue : 2017

(c) Laurent Kruszyk, Région Île-de-France
communication libre, reproduction soumise à autorisation



Détail des carreaux de faïence à motifs floraux, sur les parois d'un déshabilleur.

IVR11_20179300002NUC4A

Auteur de l'illustration : Laurent Kruszyk

Date de prise de vue : 2017

(c) Laurent Kruszyk, Région Île-de-France
communication libre, reproduction soumise à autorisation



Détail des parois murales d'un déshabilleur côté hommes.

IVR11_20179300003NUC4A

Auteur de l'illustration : Laurent Kruszyk

Date de prise de vue : 2017

(c) Laurent Kruszyk, Région Île-de-France
communication libre, reproduction soumise à autorisation



Les petits cartons équipant chaque porte de cabine, avec une horloge permettant d'indiquer l'heure d'arrivée et de départ.

IVR11_20179300004NUC4A

Auteur de l'illustration : Laurent Kruszyk

Date de prise de vue : 2017

(c) Laurent Kruszyk, Région Île-de-France
communication libre, reproduction soumise à autorisation



Une porte de cabine, munie de son petit carton punaisé, portant un dessin d'horloge permettant d'indiquer l'heure d'arrivée et de départ de l'utilisateur.

IVR11_20179300005NUC4A

Auteur de l'illustration : Laurent Kruszyk

Date de prise de vue : 2017

(c) Laurent Kruszyk, Région Île-de-France
communication libre, reproduction soumise à autorisation



Une plaque ronde en faïence portant le numéro de l'une des cabines.

IVR11_20179300006NUC4A

Auteur de l'illustration : Laurent Kruszyk

Date de prise de vue : 2017

(c) Laurent Kruszyk, Région Île-de-France
communication libre, reproduction soumise à autorisation



Les parois d'un déshabilleur, avec deux patères.

IVR11_20179300007NUC4A

Auteur de l'illustration : Laurent Kruszyk

Date de prise de vue : 2017

(c) Laurent Kruszyk, Région Île-de-France
communication libre, reproduction soumise à autorisation



Détail de deux patères, dans une cabine de bain-douche.

IVR11_20179300008NUC4A

Auteur de l'illustration : Laurent Kruszyk

Date de prise de vue : 2017

(c) Laurent Kruszyk, Région Île-de-France
communication libre, reproduction soumise à autorisation



Carreau de faïence portant un extrait de règlement, dans une cabine de bain-douche.

IVR11_20179300009NUC4A

Auteur de l'illustration : Laurent Kruszyk

Date de prise de vue : 2017

(c) Laurent Kruszyk, Région Île-de-France
communication libre, reproduction soumise à autorisation



Carreau de faïence portant un extrait de règlement limitant notamment la durée d'une douche à 20 mn.

IVR11_20179300010NUC4A

Auteur de l'illustration : Laurent Kruszyk

Date de prise de vue : 2017

(c) Laurent Kruszyk, Région Île-de-France
communication libre, reproduction soumise à autorisation

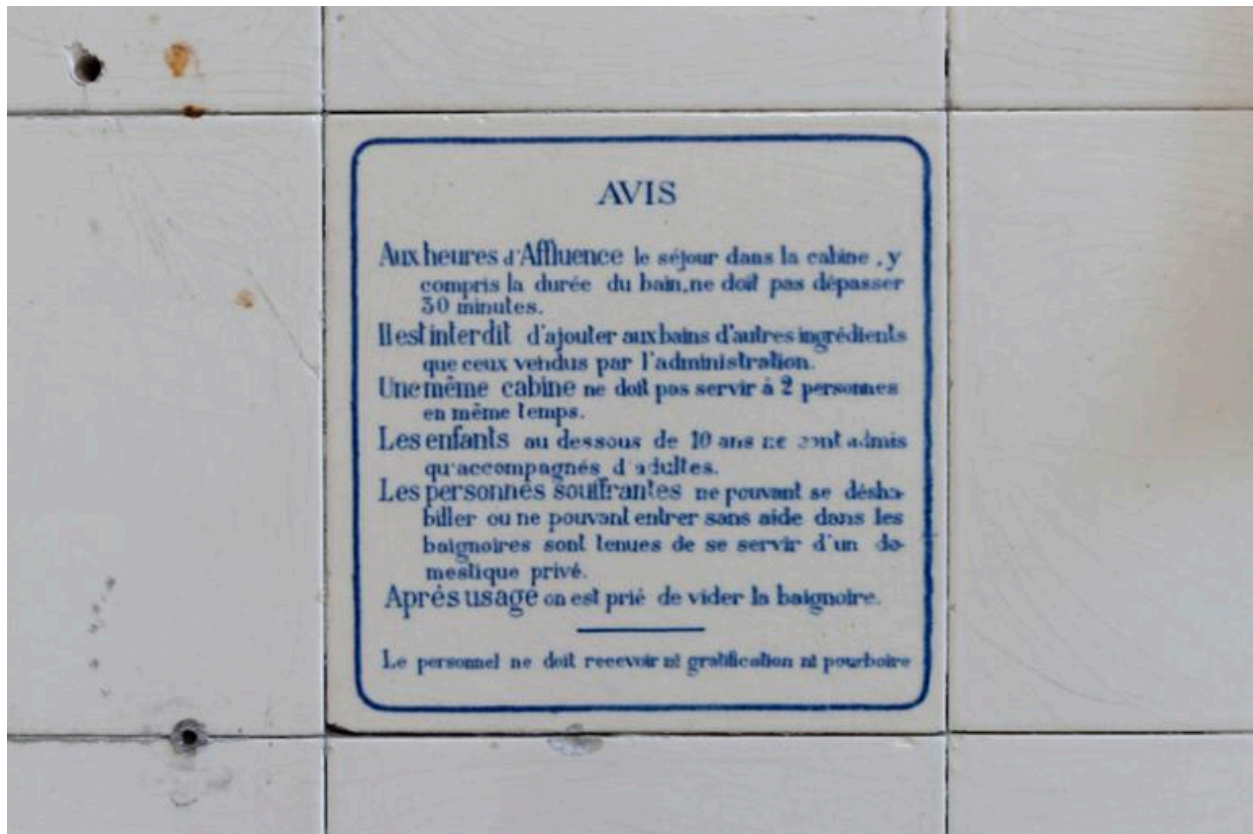

Carreau de faïence portant un extrait du règlement intérieur, dans l'une des cabines équipée d'une baignoire, côté femmes.

IVR11_20179300011NUC4A

Auteur de l'illustration : Laurent Kruszyk

Date de prise de vue : 2017

(c) Laurent Kruszyk, Région Île-de-France

communication libre, reproduction soumise à autorisation



Carreau de faïence blanche portant un extrait du règlement intérieur, dans l'une des cabines munie d'une baignoire.

IVR11_20179300012NUC4A

Auteur de l'illustration : Laurent Kruszyk

Date de prise de vue : 2017

(c) Laurent Kruszyk, Région Île-de-France
communication libre, reproduction soumise à autorisation



Porte-savon, dans l'une des cabines de bain-douche.

IVR11_20179300013NUC4A

Auteur de l'illustration : Laurent Kruszyk

Date de prise de vue : 2017

(c) Laurent Kruszyk, Région Île-de-France
communication libre, reproduction soumise à autorisation



Niche porte-savon, dans l'une des cabines de bain-douche.

IVR11_20179300014NUC4A

Auteur de l'illustration : Laurent Kruszyk

Date de prise de vue : 2017

(c) Laurent Kruszyk, Région Île-de-France
communication libre, reproduction soumise à autorisation