

Île-de-France, Yvelines  
Mantes-la-Jolie  
Boulevard Victor-Duhamel

## Chapelle Saint-Jacques

### Références du dossier

Numéro de dossier : IA78002289  
Date de l'enquête initiale : 2017  
Date(s) de rédaction : 2017  
Cadre de l'étude : inventaire topographique  
Degré d'étude : étudié

### Désignation

Dénomination : musée

### Compléments de localisation

Milieu d'implantation : en ville ;  
Références cadastrales : 2014, AE, 319

### Historique

La chapelle du cimetière, qui avait été détruite pendant les guerres de religion, a été reconstruite à partir de 1605 pour la confrérie de Saint-Jacques du cimetière. Mais la couverture ne fut posée qu'en 1608 et à cette date des dalles furent prises au cimetière pour la paver. La chapelle a été visitée par Guilhermy qui signale le pavé composé de grandes dalles gravées des 14e et 15e siècles. C'est actuellement un lieu d'exposition.

Période(s) principale(s) : 1er quart 17e siècle ()  
Dates : 1605

### Description

La chapelle est composée d'un seul vaisseau lambrissé. Il était voûté en plâtre à l'époque de Guilhermy (1843). Plusieurs restaurations ont été réalisées, une en 1886 et une en 1963/64 comme le signalent deux plaques de bois. Une tribune à laquelle on accède par un escalier de bois se trouve sur le mur occidental.

### Éléments descriptifs

Matériau(x) du gros-oeuvre, mise en oeuvre et revêtement : calcaire, moellon, enduit (?)  
Matériau(x) de couverture : tuile  
Plan : plan allongé  
Étage(s) ou vaisseau(x) : 1 vaisseau  
Type(s) de couverture : toit à longs pans, pignon couvert

### Décor

Techniques : sculpture (étudié), vitrail (étudié)  
Représentations :

## Illustrations



La chapelle en 1977. Façade sud.  
Phot. Pascal Corbière  
IVR11\_19777800818X



Dalle funéraire dans la nef.  
Phot. Pascal Corbière  
IVR11\_19777800745X

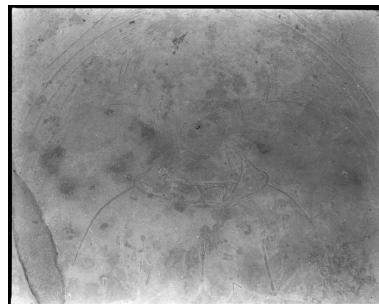

Dalle funéraire dans la nef.  
Phot. Pascal Corbière  
IVR11\_19777800746X

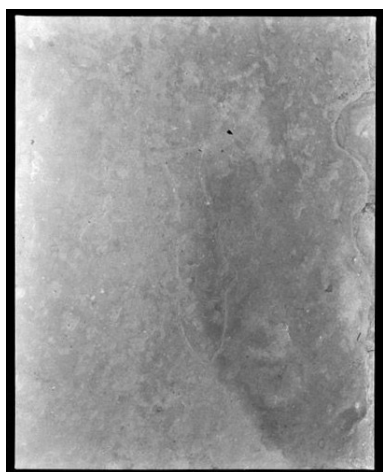

Dalle funéraire dans la nef.  
Phot. Pascal Corbière  
IVR11\_19777800747X



Dalle funéraire dans la nef.  
Phot. Pascal Corbière  
IVR11\_19777800748X



Dalle funéraire dans la nef.  
Phot. Pascal Corbière  
IVR11\_19777800749X

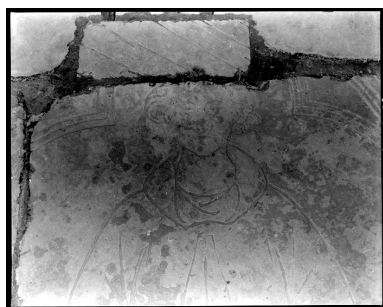

Dalle funéraire dans la nef.  
Phot. Pascal Corbière  
IVR11\_19777800750X



Vue d'ensemble de la  
chapelle depuis le cimetière.  
Phot. Laurent Kruszyk  
IVR11\_20177801497NUC4A



La porte d'entrée sur la façade  
sud est surmontée d'une  
niche dont la statue a disparu.  
Phot. Laurent Kruszyk  
IVR11\_20177801498NUC4A



La porte d'entrée sur la façade nord est surmontée d'une niche dont la statue a disparu.

Phot. Laurent Kruszyk  
IVR11\_20177801501NUC4A

### **Dossiers liés**

**Oeuvre(s) contenue(s) :**

**Oeuvre(s) en rapport :**

Centre ville (IA78002242) Île-de-France, Yvelines, Mantes-la-Jolie, place de l'Etape

Auteur(s) du dossier : Roselyne Bussière

Copyright(s) : (c) Région Ile-de-France - Inventaire général du patrimoine culturel



La chapelle en 1977. Façade sud.

IVR11\_19777800818X

Auteur de l'illustration : Pascal Corbière

Date de prise de vue : 1977

(c) Pascal Corbière, Région Île-de-France  
communication libre, reproduction soumise à autorisation



Dalle funéraire dans la nef.

IVR11\_19777800745X

Auteur de l'illustration : Pascal Corbière

Date de prise de vue : 1977

(c) Pascal Corbière, Région Île-de-France

communication libre, reproduction soumise à autorisation

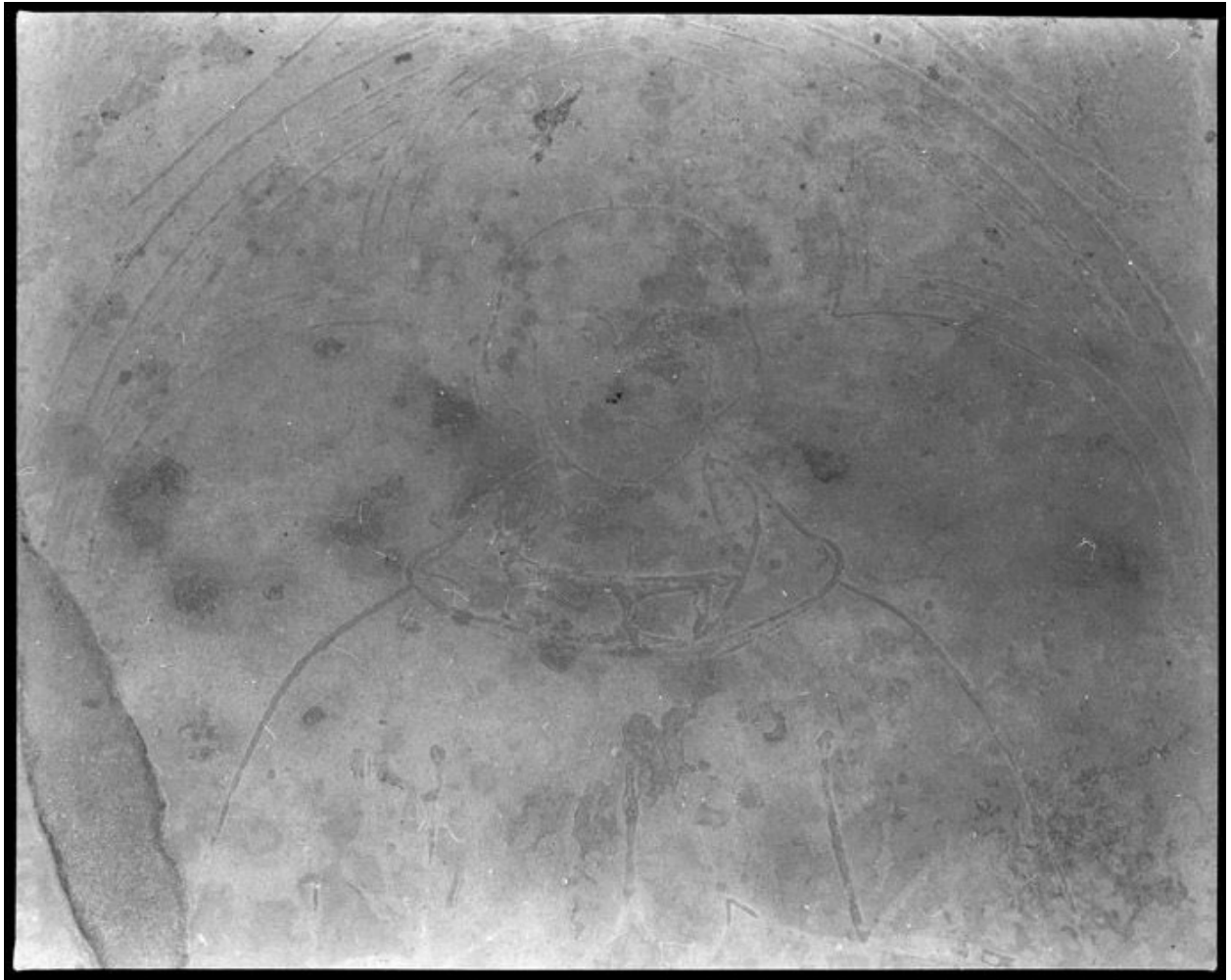

Dalle funéraire dans la nef.

IVR11\_19777800746X

Auteur de l'illustration : Pascal Corbière

Date de prise de vue : 1977

(c) Pascal Corbière, Région Île-de-France

communication libre, reproduction soumise à autorisation

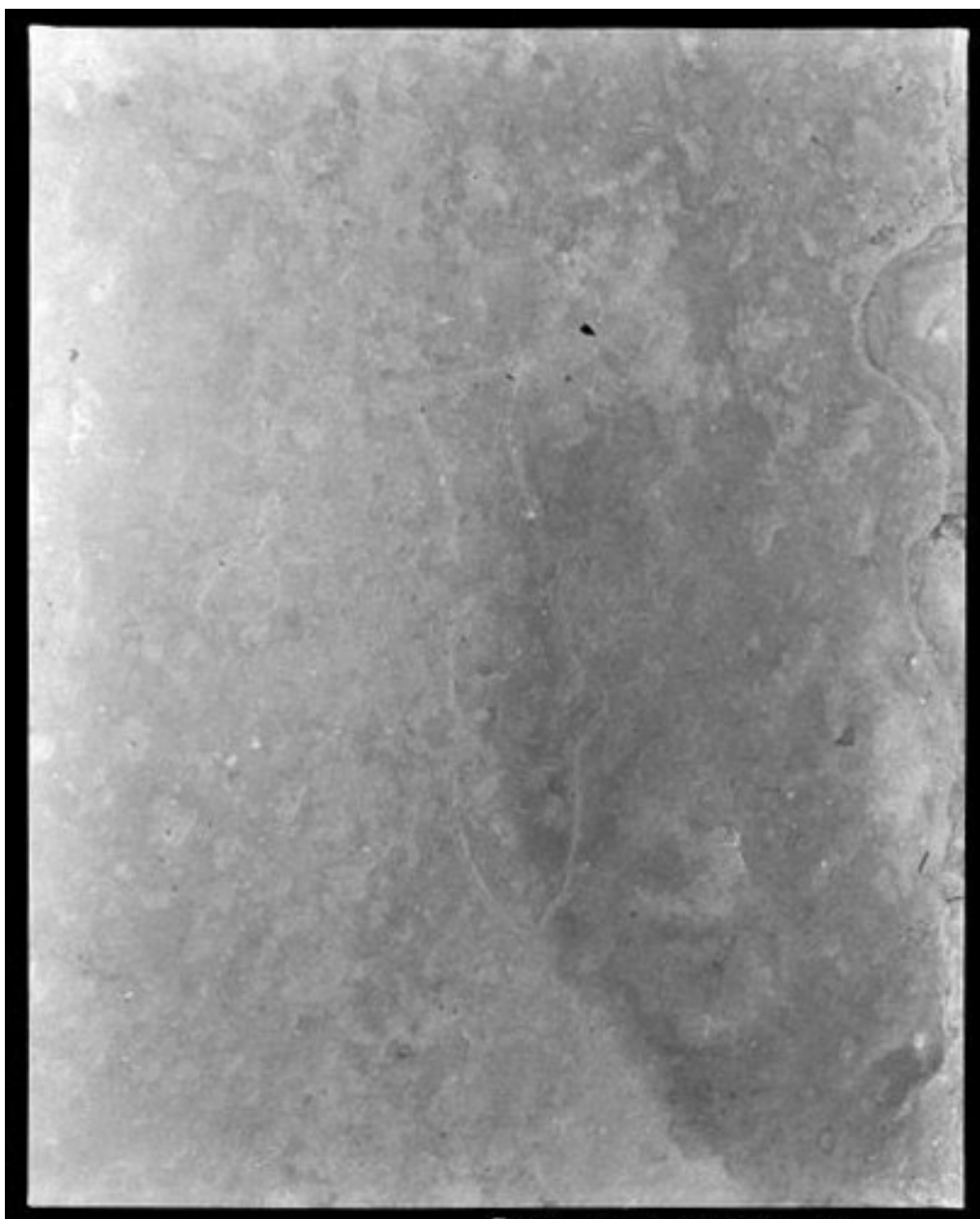

Dalle funéraire dans la nef.

IVR11\_19777800747X

Auteur de l'illustration : Pascal Corbière

Date de prise de vue : 1977

(c) Pascal Corbière, Région Île-de-France

communication libre, reproduction soumise à autorisation



Dalle funéraire dans la nef.

IVR11\_19777800748X

Auteur de l'illustration : Pascal Corbière

Date de prise de vue : 1977

(c) Pascal Corbière, Région Île-de-France  
communication libre, reproduction soumise à autorisation





Dalle funéraire dans la nef.

IVR11\_19777800749X

Auteur de l'illustration : Pascal Corbière

Date de prise de vue : 1977

(c) Pascal Corbière, Région Île-de-France

communication libre, reproduction soumise à autorisation



Dalle funéraire dans la nef.

IVR11\_19777800750X

Auteur de l'illustration : Pascal Corbière

Date de prise de vue : 1977

(c) Pascal Corbière, Région Île-de-France

communication libre, reproduction soumise à autorisation



Vue d'ensemble de la chapelle depuis le cimetière.

IVR11\_20177801497NUC4A

Auteur de l'illustration : Laurent Kruszyk

Date de prise de vue : 2017

(c) Région Ile-de-France - Inventaire général du patrimoine culturel  
communication libre, reproduction soumise à autorisation



La porte d'entrée sur la façade sud est surmontée d'une niche dont la statue a disparu.

IVR11\_20177801498NUC4A

Auteur de l'illustration : Laurent Kruszyk

Date de prise de vue : 2017

(c) Région Ile-de-France - Inventaire général du patrimoine culturel  
communication libre, reproduction soumise à autorisation



La porte d'entrée sur la façade nord est surmontée d'une niche dont la statue a disparu.

IVR11\_20177801501NUC4A

Auteur de l'illustration : Laurent Kruszyk

Date de prise de vue : 2017

(c) Région Ile-de-France - Inventaire général du patrimoine culturel  
communication libre, reproduction soumise à autorisation