Île-de-France, Yvelines
Aubergenville
Elisabethville

plage artificielle d'Elisabethville

Références du dossier

Numéro de dossier : IA78002156
Date de l'enquête initiale : 2014
Date(s) de rédaction : 2015
Cadre de l'étude : opération ponctuelle
Degré d'étude : étudié

Désignation

Dénomination : plage artificielle
Parties constituantes non étudiées : hôtel de voyageurs, brasserie (restaurant), cabine de bain, plongeoir, établissement de bains

Compléments de localisation

Milieu d'implantation :
Références cadastrales : 2014, AC, 1

Historique

La plage de Paris n'est aujourd'hui qu'un souvenir. Ses derniers vestiges ont été engloutis dans les récents travaux d'aménagement de l'espace naturel régional dit: "Du bout du monde". Ce n'est qu"à travers des documents anciens qu'on peut en restituer l'aspect. Des affiches vantaient les qualités de cette plage artificielle aménagée à usage de baignade délivrée par arrêté de la mairie de Juziers le 19 mai 1929. L'ouverture de la saison avait lieu tous les ans le premier dimanche du mois de Juin et s'achevait le dernier dimanche du mois de septembre; cette habitude perpétuée à chaque saison était l'occasion de multiples réjouissances. Les images montrent une plage de sable fin bordant une eau de bain limpide et son plongeoir, ainsi qu'un restaurant "la Rôtisserie périgourdine" et l'hôtel l'Ermitage agrandi. L'hôtel de la plage a été reconstruit en 1929 par Paul Tournon sous le nom d' "hôtel de l'Ermitage". La piscine naturelle avait été dessinée par l'ingénieur Y. Grot. Une piscine est dessinée en 1935 par Paul Tournon et construite en 1937.

Période(s) principale(s) : 2e quart 20e siècle ()
Dates : 1929 (daté par travaux historiques)
Auteur(s) de l'oeuvre : Paul Tournon (architecte, attribution par source)

Description

La plage artificielle d'Elisabethville n'est aujourd'hui qu'un souvenir. On peut restituer l'aspect grâce aux documents anciens. Une autorisation d'aménagement d'une plage artificielle à usage de baignade. Les images montrent une plage de sable fin, bordant une eau de bain limpide avec son plongeoir et quelques voiliers au loin, qui annoncent de futures régates. On aperçoit également la terrasse de la "rôtisserie périgourdine", ainsi que le restaurant de l'hôtel l'Ermitage, un hôtel de luxe avec belvédère.

Eléments descriptifs

Illustrations

Hôtel de l'Ermitage et son café au bord de la plage. Photographie, vers 1927. (AM Aubergenville).
Phot. Laurent Kruszyk
IVR11_20137800211NUC4A

Photographie de la plage et de l hôtel-rôtisserie la Périgourdine. Photographie, vers 1929. (Collection particulière).
Phot. Laurent Kruszyk
IVR11_20147800221NUC4A

La plage de Paris le casino et le restaurant de la pLage. Carte postale, vers 1928. (Collection particulière).
Phot. Laurent Kruszyk
IVR11_20147800338NUC4A

L'hôtel de la plage. Carte postale, vers 1929. (Collection particulière).
Phot. Laurent Kruszyk
IVR11_20147800342NUC4A

L'hôtel de la plage. Carte postale, vers 1928. (Collection particulière).
Phot. Laurent Kruszyk
IVR11_20147800341NUC4A

La plage et l'hôtel l'Ermitage. Photographie, vers 1930. (Collection particulière).
Phot. Laurent Kruszyk
IVR11_20147800216NUC4A

L'hôtel de la plage. Carte postale, vers 1928. (Collection particulière).
Phot. Laurent Kruszyk
IVR11_20147800344NUC4A

L'hôtel de la plage. Carte postale, vers 1929. (Collection particulière).
Phot. Laurent Kruszyk
IVR11_20147800343NUC4A

Intérieur de la rôtisserie. Carte postale, vers 1928. (Collection particulière).
Phot. Laurent Kruszyk
IVR11_20147800339NUC4A

Intérieur de la rôtisserie. Carte postale, vers 1928. (Collection particulière).
Phot. Laurent Kruszyk
IVR11_20147800340NUC4A

Le plongeoir de la plage. Carte postale, vers 1928. (Collection particulière).
Phot. Laurent Kruszyk
IVR11_20147800345NUC4A

L'Île Villers. Carte postale, vers 1928. (Collection particulière).
Phot. Laurent Kruszyk
IVR11_20147800350NUC4A

Lithographie ancienne de la plage un jour de fête. Carte postale, 1929. (MIDF, Sceaux).
Phot. Laurent Kruszyk
IVR11_20137800068NUC4A

Photographie ancienne de la plage le jour de la régate. Carte postale, 1929. (MIDF, Sceaux).
Phot. Laurent Kruszyk
IVR11_20137800067NUC4A

Vue de la plage. Carte postale, vers 1925. (AM Aubergenville).
Phot. Laurent Kruszyk
IVR11_20137800227NUC4A

Vue de la plage un jour de régates. Carte postale, 1928. (AM Aubergenville).
Phot. Laurent Kruszyk
IVR11_20137800231NUC4A

Vue de la plage, un jour de fête. Photographie, 1928. (AM Aubergenville).
Phot. Laurent Kruszyk
IVR11_20137800232NUC4A

La plage. Carte postale, vers 1928. (Collection particulière).
Phot. Laurent Kruszyk
IVR11_20147800347NUC4A

La plage un jour d'affluence. Carte postale, vers 1928. (Collection particulière).
Phot. Laurent Kruszyk
IVR11_20147800349NUC4A

La plage un jour d'affluence. Carte postale, vers 1928. (Collection particulière).
Phot. Laurent Kruszyk
IVR11_20147800348NUC4A

carte postale de la plage un jour de bal. Carte postale, vers 1929. (Collection particulière).
Phot. Laurent Kruszyk
IVR11_20147800218NUC4A

La baignade. Carte postale annotée, vers 1929. (Collection particulière).
Phot. Laurent Kruszyk
IVR11_20147800209NUC4A

La plage. Carte postale, vers 1928. (Collection particulière).
Phot. Laurent Kruszyk
IVR11_20147800346NUC4A

Vue générale de la plage. Photographie, vers 1950. (Collection particulière).
Phot. Laurent Kruszyk
IVR11_20147800351NUC4A

Vue aérienne de la plage. Carte postale, vers 1950. (Collection particulière). Phot. Laurent Kruszyk IVR11_20147800208NUC4A

Vue générale de la piscine. Photographie, vers 1950. (Collection particulière). Phot. Laurent Kruszyk IVR11_20147800353NUC4A

Vue de la piscine vidée de son eau. Photographie, vers 1950. (AM Aubergenville). Phot. Laurent Kruszyk IVR11_20137800204NUC4A

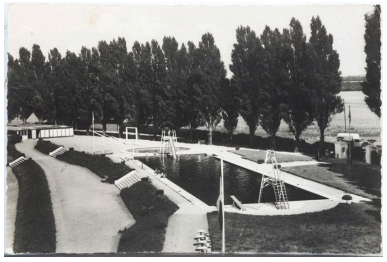

Vue générale de la plage et de la piscine. Photographie, vers 1950. (Collection particulière). Phot. Laurent Kruszyk IVR11_20147800352NUC4A

Vue d'ensemble de la piscine. Photographie, vers 1950. (Collection particulière). Phot. Laurent Kruszyk IVR11_20147800210NUC4A

Vue générale de la piscine. Photographie, vers 1950. (Collection particulière). Phot. Laurent Kruszyk IVR11_20147800354NUC4A

Vue générale de la piscine un jour de compétition. Photographie, vers 1950. (Collection particulière). Phot. Laurent Kruszyk IVR11_20147800355NUC4A

Vue générale de la piscine un jour de compétition. Photographie, vers 1950. (Collection particulière). Phot. Laurent Kruszyk IVR11_20147800356NUC4A

Dessin illustrant la couverture d'un menu de l'hôtel-restaurant l'Hermitage sur la Plage d'Elisabethville. Dessin, 1928. (AM Aubergenville). Phot. Laurent Kruszyk IVR11_20137800199NUC4A

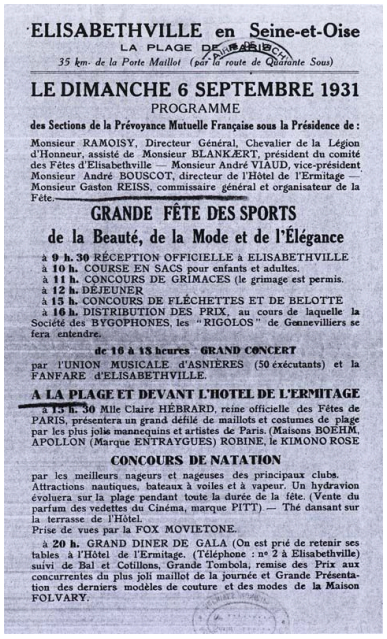

ELISABETHVILLE en Seine-et-Oise
LA PLAGE DE PARIS
35 km. de la Porte Maillot (par la route de Quarante Sous)

LE DIMANCHE 6 SEPTEMBRE 1931
PROGRAMME
des Sections de la Prévoyance Mutuelle Française sous la Présidence de :
Monsieur RAMOISY, Directeur Général, Chevalier de la Légion d'Honneur, assisté de Monsieur BLANKÆRT, président du comité des Fêtes d'Elisabethville — Monsieur André VIAUD, vice-président Monsieur André BOUSCOT, directeur de l'Hôtel de l'Ermitage — Monsieur Gaston REISS, commissaire général et organisateur de la Fête.

GRANDE FÊTE DES SPORTS
de la Beauté, de la Mode et de l'Élégance

à 9 h. 30 RÉCEPTION OFFICIELLE à ELISABETHVILLE
à 10 h. COURSE EN SACS pour enfants et adultes.
à 11 h. CONCOURS DE GRIMACES (le grimage est permis.
à 12 h. DÉJEUNER
à 15 h. CONCOURS DE FLÉCHETTES ET DE BELOTTE
à 16 h. DISTRIBUTION DES PRIX, au cours de laquelle la Société des BYGOPHONES, les "RIGOLOS" de Gennevilliers se fera entendre.
de 16 à 18 heures GRAND CONCERT
par l'UNION MUSICALE d'ASNIÈRES (50 exécutants) et la FANFARE d'ELISABETHVILLE.

A LA PLAGE ET DEVANT L'HOTEL DE L'ERMITAGE
à 15 h. 30 Mlle Claire HÉBRARD, reine officielle des Fêtes de PARIS, présentera un grand défilé de maillots et costumes de plage par les plus jolie mannequins et artistes de Paris. (Maisons BOEHM, APOLLON (Marque ENTRAYGUES) ROBINE, le KIMONO ROSE

CONCOURS DE NATATION
par les meilleurs nageurs et nageuses des principaux clubs.
Attractions nautiques, bateaux à voiles et à vapeur. Un hydravion évoluera sur la plage pendant toute la durée de la fête. (Vente du parfum des vedettes du Cinéma, marque PITT) — Thé dansant sur la terrasse de l'Hôtel.
Prise de vues par la FOX MOVIETONE.
à 20 h. GRAND DINER DE GALA (On est prié de retenir ses tables à l'Hôtel de l'Ermitage. (Téléphone : n° 2 à Elisabethville) suivi de Bal et Cotillons, Grande Tombola, remise des Prix aux concurrentes du plus joli maillot de la journée et Grande Présentation des derniers modèles de couture et des modes de la Maison FOLVARY.

Annonce publicitaire d'une journée de fête sur la plage d'Elisabethville et à l'hôtel restaurant l'Hermitage. Affiche 1928. (AM Aubergenville). Phot. Laurent Kruszyk IVR11_20137800200NUC4A

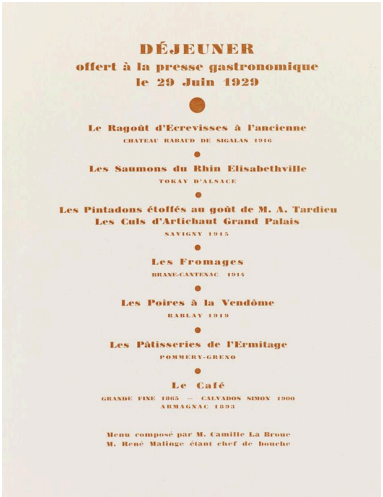

DÉJEUNER
offert à la presse gastronomique
le 29 Juin 1929

Le Ragoût d'Ecrevisses à l'ancienne
CHATEAU RABAUD DE SIGALAS 1916

Les Saumons du Rhin Elisabethville
TOKAY D'ALSACE

Les Pintadons étoffés au goût de M. A. Tardieu
Les Culs d'Artichaut Grand Palais
SAVIGNY 1915

Les Fromages
BRANE-CANTENAC 1915

Les Poires à la Vendôme
BARLAY 1919

Les Pâtisseries de l'Ermitage
POMMERY-GRENO

Le Café
GRANDE FINE 1865 — CALVADOS SIMON 1900
ARMAGNAC 1892

Menu composé par M. Camille La Broue
M. René Malinge étant chef de bouche

Un menu concernant le restairant gastronomique d'un de l hôtel de la Plage d'Elisabethville. Affiche, 1928. (AM Aubergenville). Phot. Laurent Kruszyk IVR11_20137800198NUC4A

Affiche publicitaire du lotissement et de la plage d'Elisabethville. Affiche, 1928. (AM Aubergenville). Phot. Laurent Kruszyk IVR11_20137800228NUC4A

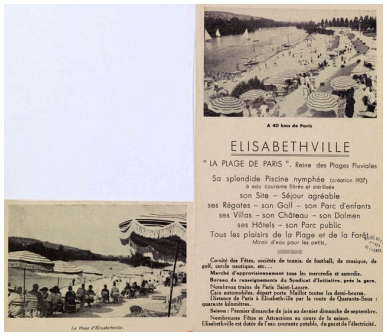

Affiche publicitaire ancienne de la plage le jour de la régate. Affiche, 1928. (MIDF, Sceaux). Phot. Laurent Kruszyk IVR11_20137800069NUC4A

Dépliant publicitaire de la plage. Affiche, 1928. (AM Aubergenville). Phot. Laurent Kruszyk IVR11_20147800244NUC4A

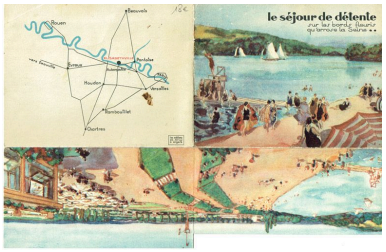

Dépliant publicitaire de la plage. Affiche, vers 1928. (AM Aubergenville). Phot. Laurent Kruszyk IVR11_20147800237NUC4A

Dépliant publicitaire de la plage. Affiche, vers 1928. (AM Aubergenville). Phot. Laurent Kruszyk IVR11_20147800238NUC4A

Dépliant publicitaire de la plage. Affiche, vers 1928. (AM Aubergenville). Phot. Laurent Kruszyk IVR11_20147800239NUC4A

Dépliant publicitaire de la plage. Affiche, vers 1928. (AM Aubergenville). Phot. Laurent Kruszyk IVR11_20147800240NUC4A

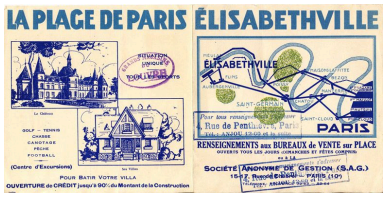

Dépliant publicitaire de la plage. Affiche, vers 1928. (AM Aubergenville). Phot. Laurent Kruszyk IVR11_20147800241NUC4A

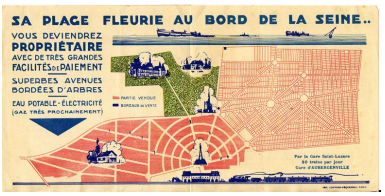

Dépliant publicitaire de la plage. Affiche, vers 1928. (AM Aubergenville). Phot. Laurent Kruszyk IVR11_20147800243NUC4A

Dépliant publicitaire de la plage. Affiche, vers 1928. (AM Aubergenville). Phot. Laurent Kruszyk IVR11_20147800242NUC4A

Bords de Seine, vestiges des escaliers. Phot. Laurent Kruszyk IVR11_20147800211NUC4A

La plage d'Elisabethville aujourd'hui. Phot. Laurent Kruszyk IVR11_20147800275NUC4A

Dossiers liés

Dossiers de synthèse :
station de villégiature d'Elisabethville (IA78002162) Île-de-France, Yvelines, Aubergenville, Elisabethville
Oeuvre(s) contenue(s) :

Auteur(s) du dossier : Joumana Timery
Copyright(s) : (c) Région Ile-de-France - Inventaire général du patrimoine culturel

Hôtel de l'Ermitage et son café au bord de la plage. Photographie, vers 1927. (AM Aubergenville).

IVR11_20137800211NUC4A
Auteur de l'illustration : Laurent Kruszyk
Date de prise de vue : 2013
(c) Région Ile-de-France - Inventaire général du patrimoine culturel ; (c) Ville d'Aubergenville
communication libre, reproduction soumise à autorisation

Photographie de la plage et de l hôtel-rôtisserie la Périgourdine. Photographie, vers 1929. (Collection particulière).

IVR11_20147800221NUC4A
Auteur de l'illustration : Laurent Kruszyk
Date de prise de vue : 2014
(c) Région Ile-de-France - Inventaire général du patrimoine culturel
communication libre, reproduction soumise à autorisation

La plage de Paris le casino et le restaurant de la pLage. Carte postale, vers 1928. (Collection particulière).

IVR11_20147800338NUC4A
Auteur de l'illustration : Laurent Kruszyk
Date de prise de vue : 2014
(c) Région Ile-de-France - Inventaire général du patrimoine culturel
communication libre, reproduction soumise à autorisation

L'hôtel de la plage. Carte postale, vers 1929. (Collection particulière).

IVR11_20147800342NUC4A
Auteur de l'illustration : Laurent Kruszyk
Date de prise de vue : 2014
(c) Région Ile-de-France - Inventaire général du patrimoine culturel
communication libre, reproduction soumise à autorisation

L'hôtel de la plage. Carte postale, vers 1928. (Collection particulière).

IVR11_20147800341NUC4A
Auteur de l'illustration : Laurent Kruszyk
Date de prise de vue : 2014
(c) Région Ile-de-France - Inventaire général du patrimoine culturel
communication libre, reproduction soumise à autorisation

La plage et l'hôtel l'Ermitage. Photographie, vers 1930. (Collection particulière).

IVR11_20147800216NUC4A
Auteur de l'illustration : Laurent Kruszyk
Date de prise de vue : 2014
(c) Région Ile-de-France - Inventaire général du patrimoine culturel
communication libre, reproduction soumise à autorisation

L'hôtel de la plage. Carte postale, vers 1928. (Collection particulière).

IVR11_20147800344NUC4A
Auteur de l'illustration : Laurent Kruszyk
Date de prise de vue : 2014
(c) Région Ile-de-France - Inventaire général du patrimoine culturel
communication libre, reproduction soumise à autorisation

L'hôtel de la plage. Carte postale, vers 1929. (Collection particulière).

IVR11_20147800343NUC4A
Auteur de l'illustration : Laurent Kruszyk
Date de prise de vue : 2014
(c) Région Ile-de-France - Inventaire général du patrimoine culturel
communication libre, reproduction soumise à autorisation

Intérieur de la rôtisserie. Carte postale, vers 1928. (Collection particulière).

IVR11_20147800339NUC4A
Auteur de l'illustration : Laurent Kruszyk
Date de prise de vue : 2014
(c) Région Ile-de-France - Inventaire général du patrimoine culturel
communication libre, reproduction soumise à autorisation

Intérieur de la rôtisserie. Carte postale, vers 1928. (Collection particulière).

IVR11_20147800340NUC4A
Auteur de l'illustration : Laurent Kruszyk
Date de prise de vue : 2014
(c) Région Ile-de-France - Inventaire général du patrimoine culturel
communication libre, reproduction soumise à autorisation

Le plongeoir de la plage. Carte postale, vers 1928. (Collection particulière).

IVR11_20147800345NUC4A
Auteur de l'illustration : Laurent Kruszyk
Date de prise de vue : 2014
(c) Région Ile-de-France - Inventaire général du patrimoine culturel
communication libre, reproduction soumise à autorisation

L'Île Villers. Carte postale, vers 1928. (Collection particulière).

IVR11_20147800350NUC4A
Auteur de l'illustration : Laurent Kruszyk
Date de prise de vue : 2014
(c) Région Ile-de-France - Inventaire général du patrimoine culturel
communication libre, reproduction soumise à autorisation

Lithographie ancienne de la plage un jour de fête. Carte postale, 1929. (MIDF, Sceaux).

IVR11_20137800068NUC4A
Auteur de l'illustration : Laurent Kruszyk
Date de prise de vue : 2013
(c) Région Ile-de-France - Inventaire général du patrimoine culturel ; (c) Musée de l'Ile-de-France
communication libre, reproduction soumise à autorisation

Photographie ancienne de la plage le jour de la régate. Carte postale, 1929. (MIDF, Sceaux).

IVR11_20137800067NUC4A
Auteur de l'illustration : Laurent Kruszyk
Date de prise de vue : 2013
(c) Région Ile-de-France - Inventaire général du patrimoine culturel ; (c) Musée de l'Ile-de-France
communication libre, reproduction soumise à autorisation

Vue de la plage. Carte postale, vers 1925. (AM Aubergenville).

IVR11_20137800227NUC4A
Auteur de l'illustration : Laurent Kruszyk
Date de prise de vue : 2013
(c) Région Ile-de-France - Inventaire général du patrimoine culturel ; (c) Ville d'Aubergenville
communication libre, reproduction soumise à autorisation

Vue de la plage un jour de régates. Carte postale, 1928. (AM Aubergenville).

IVR11_20137800231NUC4A
Auteur de l'illustration : Laurent Kruszyk
Date de prise de vue : 2013
(c) Région Ile-de-France - Inventaire général du patrimoine culturel ; (c) Ville d'Aubergenville
communication libre, reproduction soumise à autorisation

Vue de la plage, un jour de fête. Photographie, 1928. (AM Aubergenville).

IVR11_20137800232NUC4A
Auteur de l'illustration : Laurent Kruszyk
Date de prise de vue : 2013
(c) Région Ile-de-France - Inventaire général du patrimoine culturel ; (c) Ville d'Aubergenville
communication libre, reproduction soumise à autorisation

La plage. Carte postale, vers 1928. (Collection particulière).

IVR11_20147800347NUC4A
Auteur de l'illustration : Laurent Kruszyk
Date de prise de vue : 2014
(c) Région Ile-de-France - Inventaire général du patrimoine culturel
communication libre, reproduction soumise à autorisation

La plage un jour d'affluence. Carte postale, vers 1928. (Collection particulière).

IVR11_20147800349NUC4A
Auteur de l'illustration : Laurent Kruszyk
Date de prise de vue : 2014
(c) Région Ile-de-France - Inventaire général du patrimoine culturel
communication libre, reproduction soumise à autorisation

La plage un jour d'affluence. Carte postale, vers 1928. (Collection particulière).

IVR11_20147800348NUC4A
Auteur de l'illustration : Laurent Kruszyk
Date de prise de vue : 2014
(c) Région Ile-de-France - Inventaire général du patrimoine culturel
communication libre, reproduction soumise à autorisation

carte postale de la plage un jour de bal. Carte postale, vers 1929. (Collection particulière).

IVR11_20147800218NUC4A
Auteur de l'illustration : Laurent Kruszyk
Date de prise de vue : 2014
(c) Région Ile-de-France - Inventaire général du patrimoine culturel
communication libre, reproduction soumise à autorisation

La baignade. Carte postale annotée, vers 1929. (Collection particulière).

IVR11_20147800209NUC4A
Auteur de l'illustration : Laurent Kruszyk
Date de prise de vue : 2014
(c) Région Ile-de-France - Inventaire général du patrimoine culturel
communication libre, reproduction soumise à autorisation

La plage. Carte postale, vers 1928. (Collection particulière).

IVR11_20147800346NUC4A
Auteur de l'illustration : Laurent Kruszyk
Date de prise de vue : 2014
(c) Région Ile-de-France - Inventaire général du patrimoine culturel
communication libre, reproduction soumise à autorisation

Vue générale de la plage. Photographie, vers 1950. (Collection particulière).

IVR11_20147800351NUC4A
Auteur de l'illustration : Laurent Kruszyk
Date de prise de vue : 2014
(c) Région Ile-de-France - Inventaire général du patrimoine culturel
communication libre, reproduction soumise à autorisation

Vue aérienne de la plage. Carte postale, vers 1950. (Collection particulière).

IVR11_20147800208NUC4A
Auteur de l'illustration : Laurent Kruszyk
Date de prise de vue : 2014
(c) Région Ile-de-France - Inventaire général du patrimoine culturel
communication libre, reproduction soumise à autorisation

Vue générale de la piscine. Photographie, vers 1950. (Collection particulière).

IVR11_20147800353NUC4A
Auteur de l'illustration : Laurent Kruszyk
Date de prise de vue : 2014
(c) Région Ile-de-France - Inventaire général du patrimoine culturel
communication libre, reproduction soumise à autorisation

Vue de la piscine vidée de son eau. Photographie, vers 1950. (AM Aubergenville).

IVR11_20137800204NUC4A
Auteur de l'illustration : Laurent Kruszyk
Date de prise de vue : 2013
(c) Région Ile-de-France - Inventaire général du patrimoine culturel ; (c) Ville d'Aubergenville
communication libre, reproduction soumise à autorisation

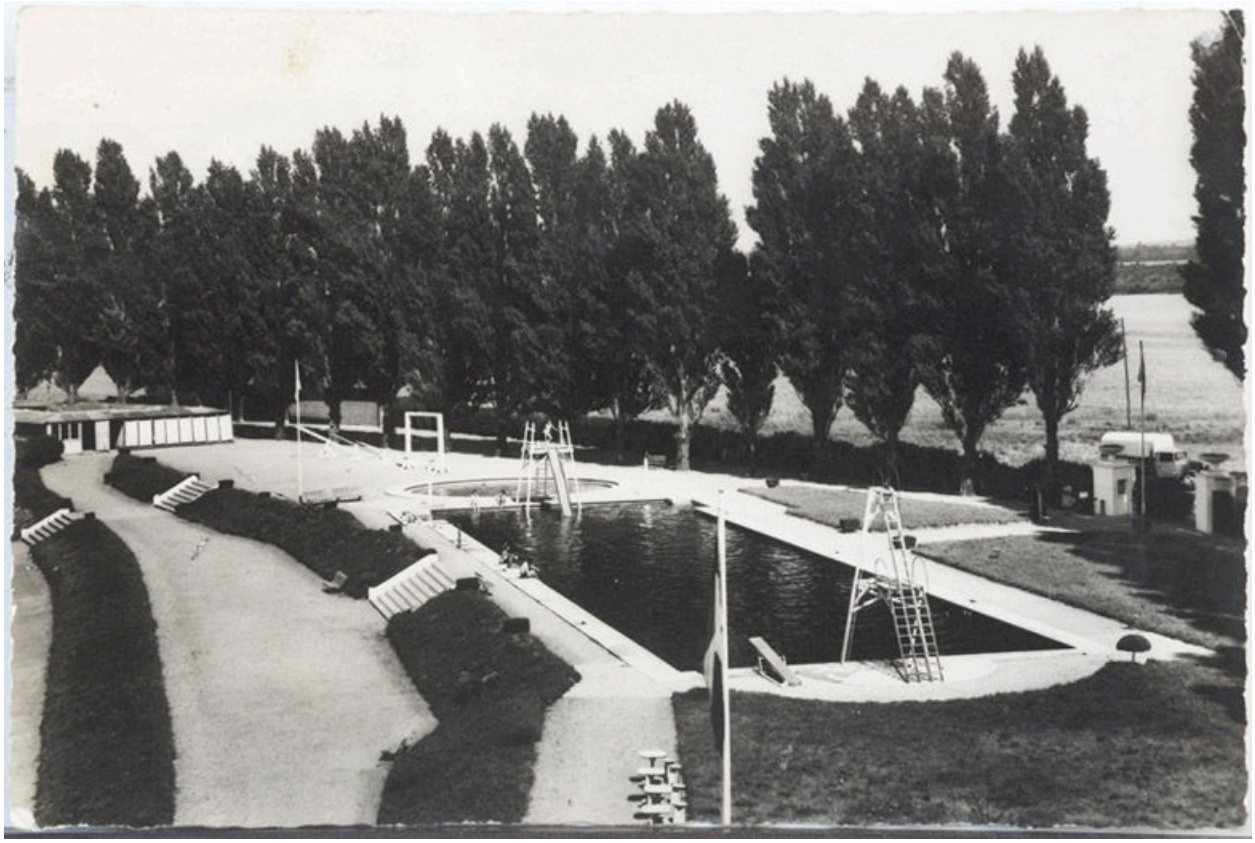

Vue générale de la plage et de la piscine. Photographie, vers 1950. (Collection particulière).

IVR11_20147800352NUC4A
Auteur de l'illustration : Laurent Kruszyk
Date de prise de vue : 2014
(c) Région Ile-de-France - Inventaire général du patrimoine culturel
communication libre, reproduction soumise à autorisation

Vue d'ensemble de la piscine. Photographie, vers 1950. (Collection particulière).

IVR11_20147800210NUC4A
Auteur de l'illustration : Laurent Kruszyk
Date de prise de vue : 2014
(c) Région Ile-de-France - Inventaire général du patrimoine culturel
communication libre, reproduction soumise à autorisation

Vue générale de la piscine. Photographie, vers 1950. (Collection particulière).

IVR11_20147800354NUC4A
Auteur de l'illustration : Laurent Kruszyk
Date de prise de vue : 2014
(c) Région Ile-de-France - Inventaire général du patrimoine culturel
communication libre, reproduction soumise à autorisation

Vue générale de la piscine un jour de compétition. Photographie, vers 1950. (Collection particulière).

IVR11_20147800355NUC4A
Auteur de l'illustration : Laurent Kruszyk
Date de prise de vue : 2014
(c) Région Ile-de-France - Inventaire général du patrimoine culturel
communication libre, reproduction soumise à autorisation

Vue générale de la piscine un jour de compétition. Photographie, vers 1950. (Collection particulière).

IVR11_20147800356NUC4A
Auteur de l'illustration : Laurent Kruszyk
Date de prise de vue : 2014
(c) Région Ile-de-France - Inventaire général du patrimoine culturel
communication libre, reproduction soumise à autorisation

Dessin illustrant la couverture d'un menu de l'hôtel-restaurant l'Hermitage sur la Plage d'Elisabethville. Dessin, 1928. (AM Aubergenville).

IVR11_20137800199NUC4A
Auteur de l'illustration : Laurent Kruszyk
Date de prise de vue : 2013
(c) Région Ile-de-France - Inventaire général du patrimoine culturel ; (c) Ville d'Aubergenville
communication libre, reproduction soumise à autorisation

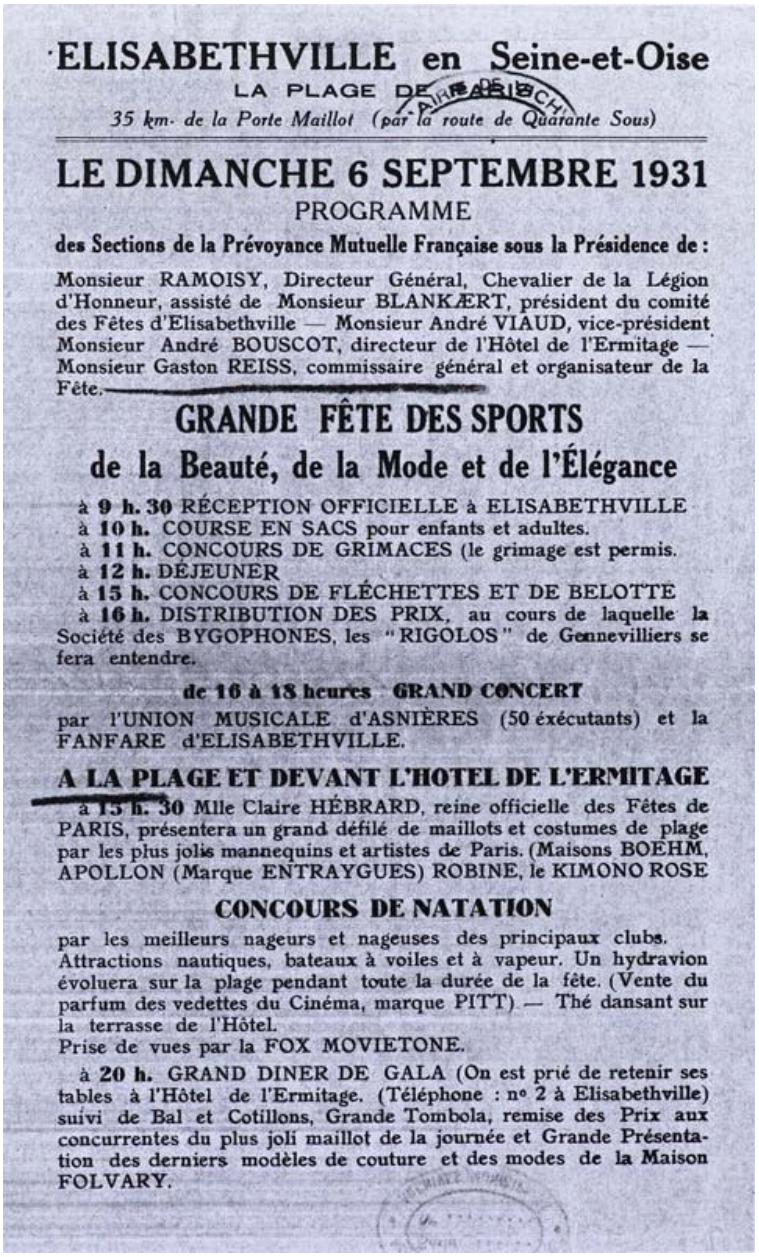

ELISABETHVILLE en Seine-et-Oise

LA PLAGE DE PARIS

35 km. de la Porte Maillot (par la route de Quarante Sous)

LE DIMANCHE 6 SEPTEMBRE 1931

PROGRAMME

des Sections de la Prévoyance Mutuelle Française sous la Présidence de :

Monsieur RAMOISY, Directeur Général, Chevalier de la Légion d'Honneur, assisté de Monsieur BLANKÆRT, président du comité des Fêtes d'Elisabethville — Monsieur André VIAUD, vice-président Monsieur André BOUSCOT, directeur de l'Hôtel de l'Ermitage — Monsieur Gaston REISS, commissaire général et organisateur de la Fête.

GRANDE FÊTE DES SPORTS

de la Beauté, de la Mode et de l'Élégance

à **9 h. 30** RÉCEPTION OFFICIELLE à ELISABETHVILLE
à **10 h.** COURSE EN SACS pour enfants et adultes.
à **11 h.** CONCOURS DE GRIMACES (le grimage est permis.
à **12 h.** DÉJEUNER
à **15 h.** CONCOURS DE FLÉCHETTES ET DE BELOTTE
à **16 h.** DISTRIBUTION DES PRIX, au cours de laquelle la Société des BYGOPHONES, les "RIGOLOS" de Gennevilliers se fera entendre.

de 16 à 18 heures GRAND CONCERT

par l'UNION MUSICALE d'ASNIÈRES (50 exécutants) et la FANFARE d'ELISABETHVILLE.

A LA PLAGE ET DEVANT L'HOTEL DE L'ERMITAGE

à **15 h. 30** Mlle Claire HÉBRARD, reine officielle des Fêtes de PARIS, présentera un grand défilé de maillots et costumes de plage par les plus jolis mannequins et artistes de Paris. (Maisons BOEHM, APOLLON (Marque ENTRAYGUES) ROBINE, le KIMONO ROSE

CONCOURS DE NATATION

par les meilleurs nageurs et nageuses des principaux clubs. Attractions nautiques, bateaux à voiles et à vapeur. Un hydravion évoluera sur la plage pendant toute la durée de la fête. (Vente du parfum des vedettes du Cinéma, marque PITT) — Thé dansant sur la terrasse de l'Hôtel.
Prise de vues par la FOX MOVIETONE.

à **20 h.** GRAND DINER DE GALA (On est prié de retenir ses tables à l'Hôtel de l'Ermitage. (Téléphone : n° 2 à Elisabethville) suivi de Bal et Cotillons, Grande Tombola, remise des Prix aux concurrentes du plus joli maillot de la journée et Grande Présentation des derniers modèles de couture et des modes de la Maison FOLVARY.

Annonce publicitaire d'une journée de fête sur la plage d'Elisabethville et à l'hôtel restaurant l'Hermitage. Affiche 1928. (AM Aubergenville).

IVR11_20137800200NUC4A
Auteur de l'illustration : Laurent Kruszyk
Date de prise de vue : 2013
(c) Région Ile-de-France - Inventaire général du patrimoine culturel ; (c) Ville d'Aubergenville
communication libre, reproduction soumise à autorisation

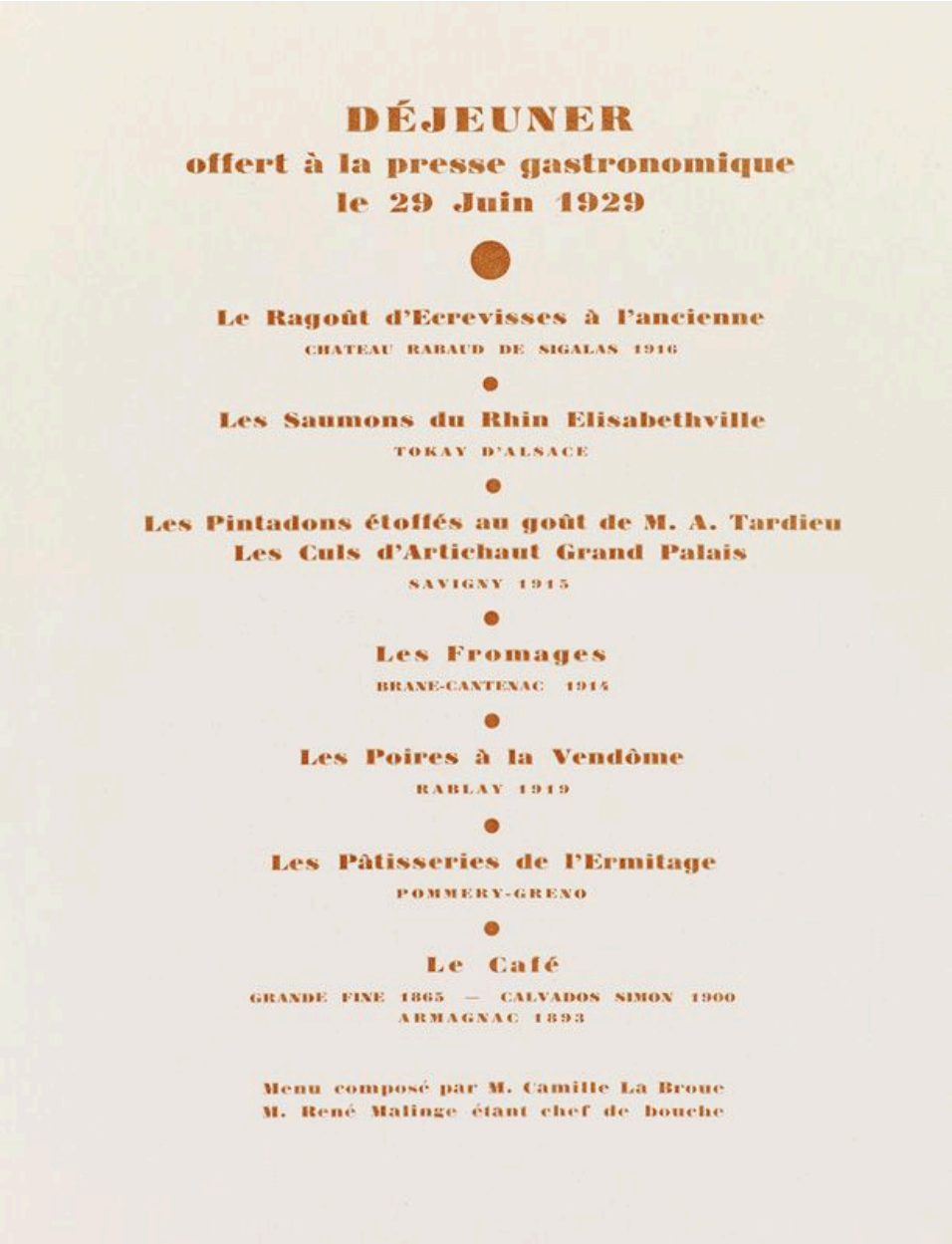

DÉJEUNER
offert à la presse gastronomique
le 29 Juin 1929

Le Ragoût d'Ecrevisses à l'ancienne
CHATEAU RABAUD DE SIGALAS 1916

Les Saumons du Rhin Elisabethville
TOKAY D'ALSACE

Les Pintadons étoffés au goût de M. A. Tardieu
Les Culs d'Artichaut Grand Palais
SAVIGNY 1915

Les Fromages
BRANE-CANTENAC 1914

Les Poires à la Vendôme
RABLAY 1919

Les Pâtisseries de l'Ermitage
POMMERY-GRENO

Le Café
GRANDE FINE 1865 — CALVADOS SIMON 1900
ARMAGNAC 1893

Menu composé par M. Camille La Broue
M. René Malinge étant chef de bouche

Un menu concernant le restairant gastronomique d'un de l hôtel de la Plage d'Elisabethville. Affiche, 1928. (AM Aubergenville).

IVR11_20137800198NUC4A
Auteur de l'illustration : Laurent Kruszyk
Date de prise de vue : 2013
(c) Région Ile-de-France - Inventaire général du patrimoine culturel ; (c) Ville d'Aubergenville
communication libre, reproduction soumise à autorisation

Affiche publicitaire du lotissement et de la plage d'Elisabethville. Affiche, 1928. (AM Aubergenville).

IVR11_20137800228NUC4A
Auteur de l'illustration : Laurent Kruszyk
Date de prise de vue : 2013
(c) Région Ile-de-France - Inventaire général du patrimoine culturel ; (c) Ville d'Aubergenville
communication libre, reproduction soumise à autorisation

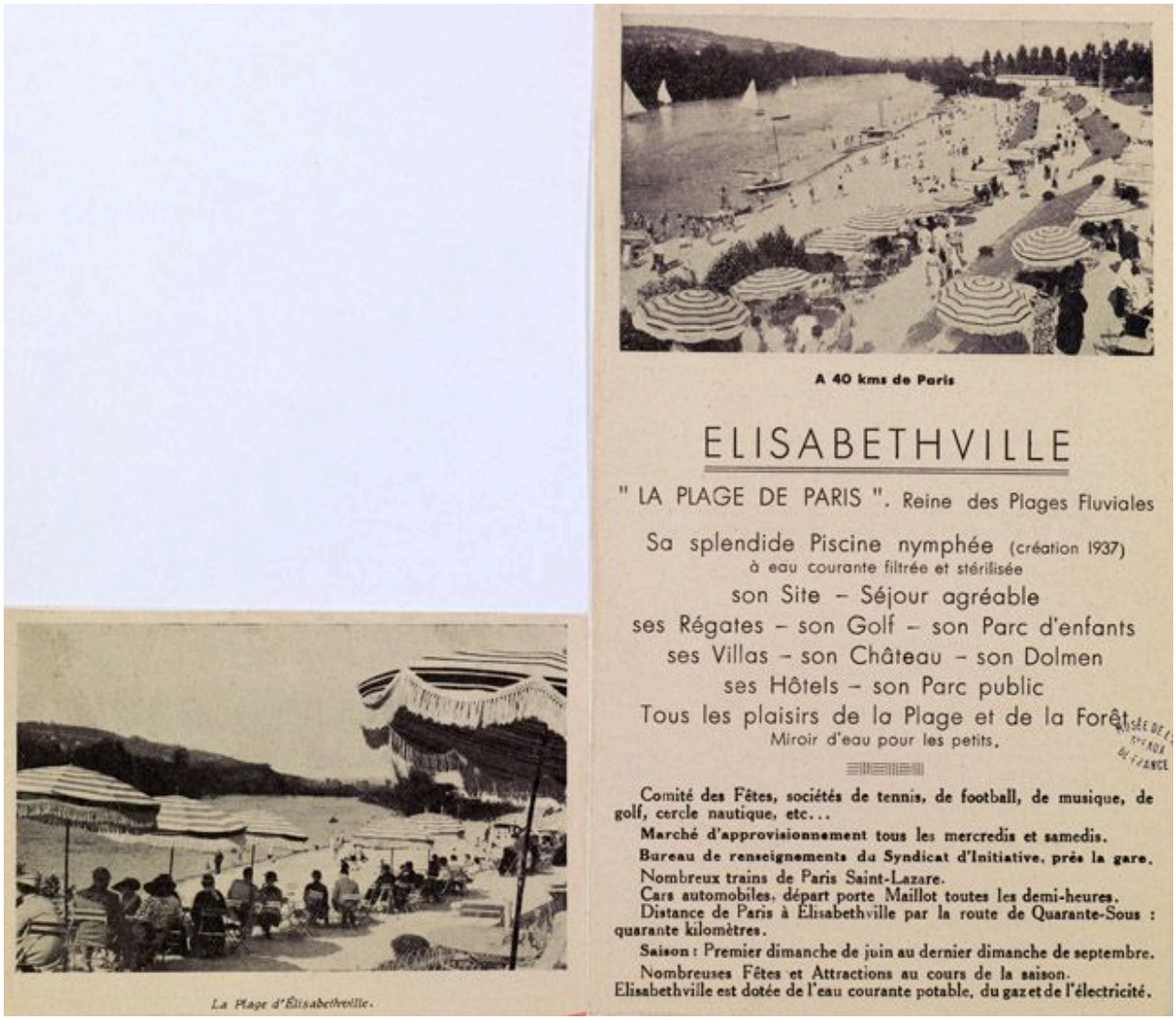

Affiche publicitaire ancienne de la plage le jour de la régate. Affiche, 1928. (MIDF, Sceaux).

IVR11_20137800069NUC4A
Auteur de l'illustration : Laurent Kruszyk
Date de prise de vue : 2013
(c) Région Ile-de-France - Inventaire général du patrimoine culturel ; (c) Musée de l'Ile-de-France
communication libre, reproduction soumise à autorisation

Dépliant publicitaire de la plage. Affiche, 1928. (AM Aubergenville).

IVR11_20147800244NUC4A
Auteur de l'illustration : Laurent Kruszyk
Date de prise de vue : 2014
(c) Région Ile-de-France - Inventaire général du patrimoine culturel ; (c) Ville d'Aubergenville
communication libre, reproduction soumise à autorisation

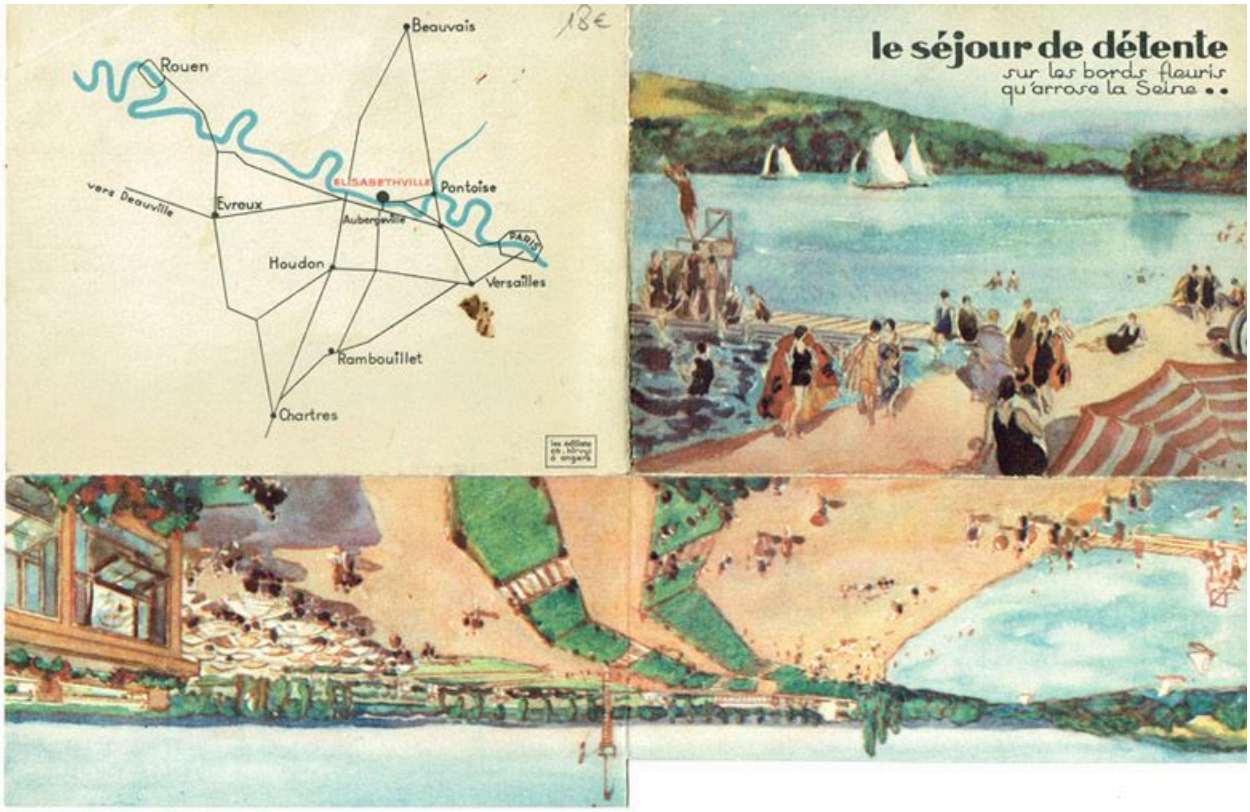

Dépliant publicitaire de la plage. Affiche, vers 1928. (AM Aubergenville).

IVR11_20147800237NUC4A
Auteur de l'illustration : Laurent Kruszyk
Date de prise de vue : 2014
(c) Région Ile-de-France - Inventaire général du patrimoine culturel ; (c) Ville d'Aubergenville
communication libre, reproduction soumise à autorisation

Dépliant publicitaire de la plage. Affiche, vers 1928. (AM Aubergenville).

IVR11_20147800238NUC4A
Auteur de l'illustration : Laurent Kruszyk
Date de prise de vue : 2014
(c) Région Ile-de-France - Inventaire général du patrimoine culturel ; (c) Ville d'Aubergenville
communication libre, reproduction soumise à autorisation

Dépliant publicitaire de la plage. Affiche, vers 1928. (AM Aubergenville).

IVR11_20147800239NUC4A
Auteur de l'illustration : Laurent Kruszyk
Date de prise de vue : 2014
(c) Région Ile-de-France - Inventaire général du patrimoine culturel ; (c) Ville d'Aubergenville
communication libre, reproduction soumise à autorisation

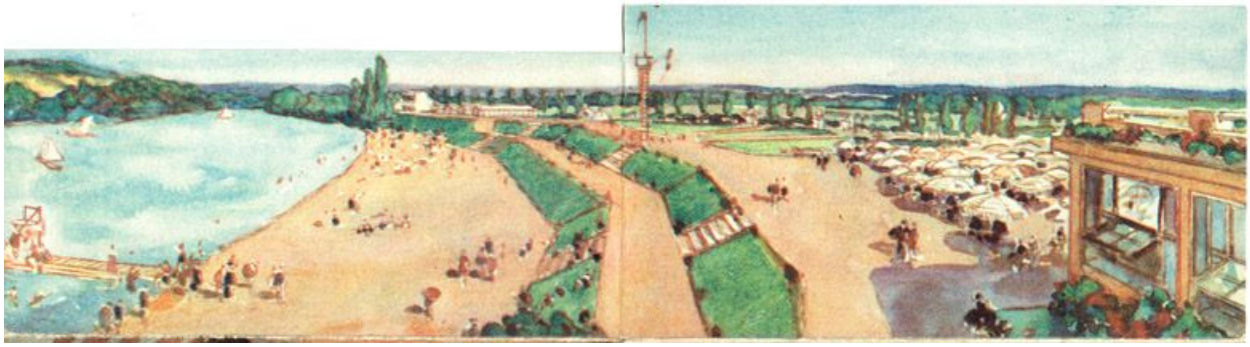

Dépliant publicitaire de la plage. Affiche, vers 1928. (AM Aubergenville).

IVR11_20147800240NUC4A
Auteur de l'illustration : Laurent Kruszyk
Date de prise de vue : 2014
(c) Région Ile-de-France - Inventaire général du patrimoine culturel ; (c) Ville d'Aubergenville
communication libre, reproduction soumise à autorisation

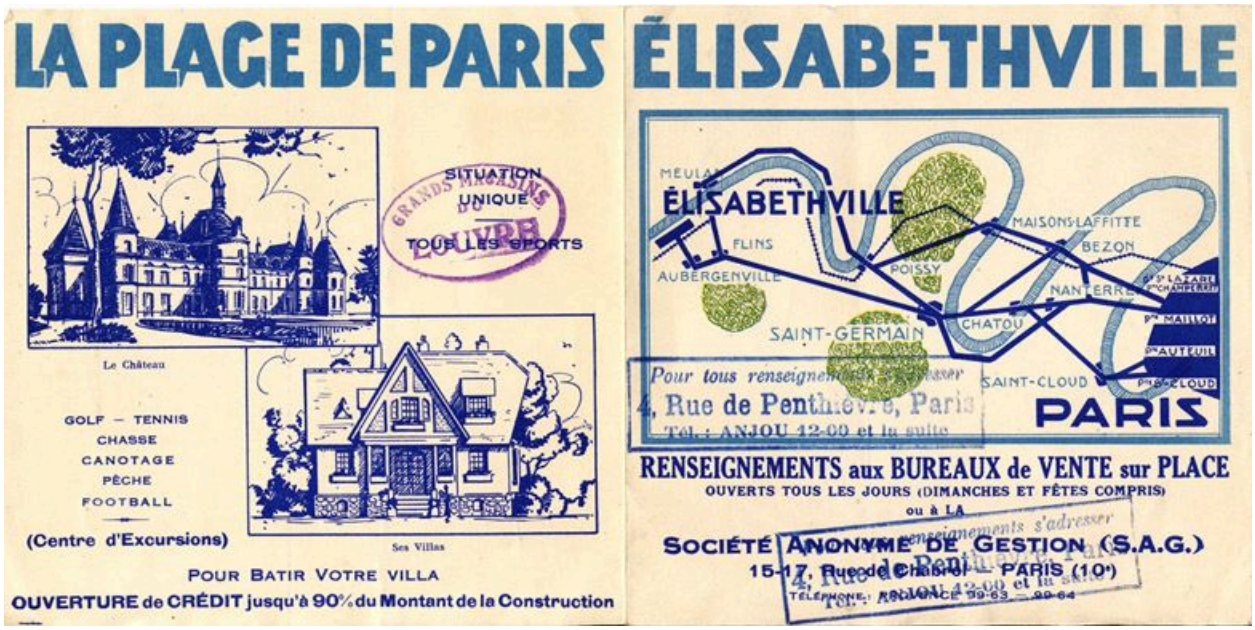

Dépliant publicitaire de la plage. Affiche, vers 1928. (AM Aubergenville).

IVR11_20147800241NUC4A
Auteur de l'illustration : Laurent Kruszyk
Date de prise de vue : 2014
(c) Région Ile-de-France - Inventaire général du patrimoine culturel ; (c) Ville d'Aubergenville
communication libre, reproduction soumise à autorisation

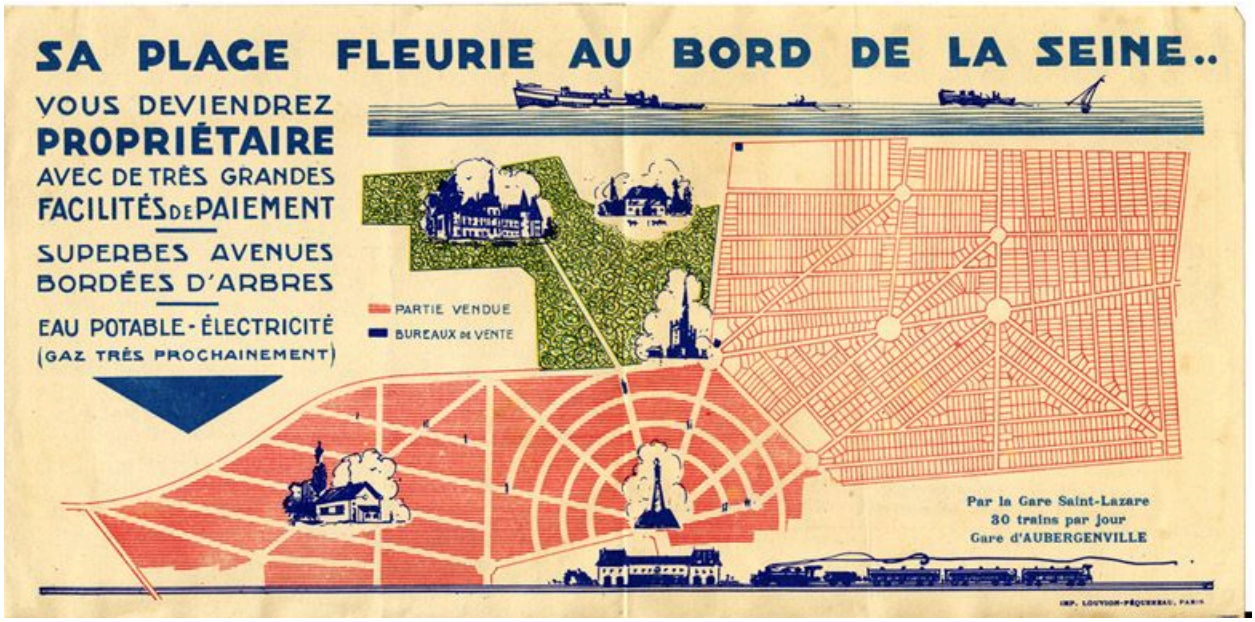

Dépliant publicitaire de la plage. Affiche, vers 1928. (AM Aubergenville).

IVR11_20147800243NUC4A
Auteur de l'illustration : Laurent Kruszyk
Date de prise de vue : 2014
(c) Région Ile-de-France - Inventaire général du patrimoine culturel ; (c) Ville d'Aubergenville
communication libre, reproduction soumise à autorisation

Dépliant publicitaire de la plage. Affiche, vers 1928. (AM Aubergenville).

IVR11_20147800242NUC4A
Auteur de l'illustration : Laurent Kruszyk
Date de prise de vue : 2014
(c) Région Ile-de-France - Inventaire général du patrimoine culturel ; (c) Ville d'Aubergenville
communication libre, reproduction soumise à autorisation

Bords de Seine, vestiges des escaliers.

IVR11_20147800211NUC4A
Auteur de l'illustration : Laurent Kruszyk
Date de prise de vue : 2014
(c) Région Ile-de-France - Inventaire général du patrimoine culturel
communication libre, reproduction soumise à autorisation

La plage d'Elisabethville aujourd'hui.

IVR11_20147800275NUC4A
Auteur de l'illustration : Laurent Kruszyk
Date de prise de vue : 2014
(c) Région Ile-de-France - Inventaire général du patrimoine culturel
communication libre, reproduction soumise à autorisation