Île-de-France, Seine-et-Marne
Meaux
cathédrale Saint-Etienne

calice, vers 1840-1850 (?)

Références du dossier

Numéro de dossier : IM77000322
Date de l'enquête initiale : 2009
Date(s) de rédaction : 2010
Cadre de l'étude : inventaire topographique
Degré d'étude : étudié

Désignation

Dénomination : calice

Compléments de localisation

Milieu d'implantation :
Emplacement dans l'édifice : dans la sacristie du Vieux-Chapitre, calice n°7

Historique

Par son style, ce calice peut être daté de la première moitié du 19e siècle. Par ailleurs, il porte le poinçon de la "Minerve", il est donc postérieur à 1838. Le poinçon de l'orfèvre n'a pu être lu.

Période(s) principale(s) : 2e quart 19e siècle
Lieu d'exécution : Ile-de-France, 75, Paris

Description

Ce calice présente une fausse-coupe non démontable, solidaire de la coupe.

Eléments descriptifs

Catégorie(s) technique(s) : orfèvrerie

Matériaux : argent

Mesures :
h=25 ; d pied=12,5 ;d coupe = 8,5. Poids : 289 g.

Représentations :
vigne, blé, roseau

Inscriptions & marques : poinçon de maître, poinçon garantie et titre argent Paris depuis 1838

Précisions et transcriptions :
La coupe et le pied portent deux poinçons : la Minerve et un poinçon d'orfèvre malheureusement en partie effacé.

Statut, intérêt et protection

Statut de la propriété : propriété de l'Etat

Illustrations

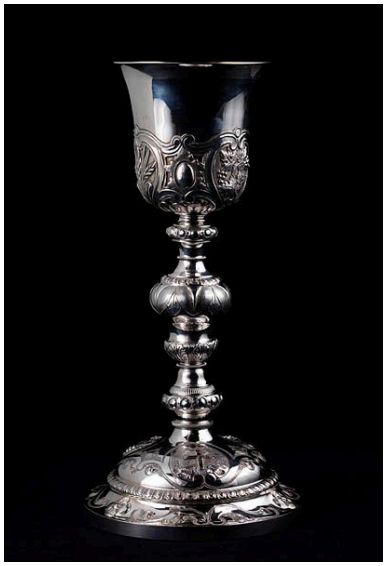

Vue d'ensemble.
Phot. Stéphane Asseline
IVR11_20097701771NUC4A

Dossiers liés

Édifice : cathédrale Saint-Etienne (IA77000614) Île-de-France, Seine-et-Marne, Meaux, place Charles-de-Gaulle, rue Saint-Etienne
Oeuvre(s) contenue(s) :
Oeuvre(s) en rapport :
présentation du mobilier de la cathédrale de Meaux (IM77000251) Île-de-France, Seine-et-Marne, Meaux

Auteur(s) du dossier : Judith Förstel, Martine Plouvier
Copyright(s) : (c) Région Ile-de-France - Inventaire général du patrimoine culturel ; (c) Conseil général de Seine-et-Marne

Vue d'ensemble.

IVR11_20097701771NUC4A
Auteur de l'illustration : Stéphane Asseline
Date de prise de vue : 2009
(c) Région Ile-de-France - Inventaire général du patrimoine culturel ; (c) Département de Seine-et-Marne
communication libre, reproduction soumise à autorisation