

Île-de-France, Yvelines
Andrésey

vieux cimetièrè

Référencés du dossier

Numéro de dossier : IA78000974
Date de l'enquête initiale : 2006
Date(s) de rédaction : 2007
Cadre de l'étude : inventaire topographique
Degré d'étude : étudié

Désignation

Dénomination : cimetièrè
Appellation : vieux cimetièrè

Compléments de localisation

Milieu d'implantation : en ville
Références cadastrales : 1983, AT, 199

Historique

Le plan des dîmes d'Andrésey (1778) permet de voir que le cimetièrè se trouvait déjà là à cette date, donc non loin du cimetièrè mérovingien qui fut redécouvert en 1890 lors des travaux de terrassements liés à la construction de la voie ferrée. Des travaux furent effectués tout au long du 19e siècle, notamment la construction d'un mur de clôture à partir de 1858.

Période(s) principale(s) : 2e moitié 18e siècle, 19e siècle
Auteur(s) de l'oeuvre : maître d'oeuvre inconnu ()

Statut, intérêt et protection

Statut de la propriété : propriété de la commune

Liens web

- /dossinventaire/pdf/IA78000974.pdf : /dossinventaire/pdf/IA78000974.pdf

Illustrations



Vue d'ensemble de
chapelles funéraires.
Phot. Laurent Kruszyk
IVR11_20067800634XA

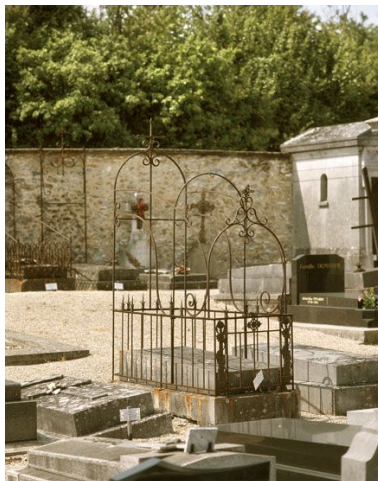

Un tombeau avec ferronnerie.
Phot. Laurent Kruszyk
IVR11_20067800646XA

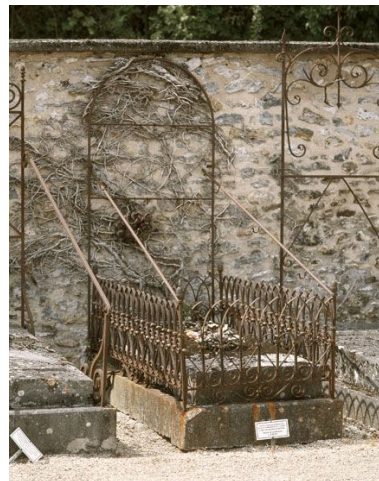

Vue d'ensemble d'une
tombe ornée de ferronnerie.
Phot. Laurent Kruszyk
IVR11_20067800648XA

Dossiers liés

- Oeuvre(s) partie(s) constituante(s) étudiée(s) : tombeau de la famille Marsh ()
- Oeuvre(s) partie(s) constituante(s) étudiée(s) : tombeau de la famille Anatolie ()
- Oeuvre(s) partie(s) constituante(s) étudiée(s) : tombeau de la famille Geoffroy-Lepic ()
- Oeuvre(s) partie(s) constituante(s) étudiée(s) : chapelle funéraire de style néo-gothique des familles Poulain et Coulon ()
- Oeuvre(s) partie(s) constituante(s) étudiée(s) : chapelle funéraire de la famille de Juliécourt ()
- Oeuvre(s) partie(s) constituante(s) étudiée(s) : chapelle funéraire de la famille Roy Harcourt ()
- Oeuvre(s) partie(s) constituante(s) étudiée(s) : monument aux morts de la première guerre mondiale (IA78002019) Île-de-France, Yvelines, Andrésy
- Oeuvre(s) partie(s) constituante(s) étudiée(s) : chapelle funéraire des familles Delle et Baldry ()
- Oeuvre(s) partie(s) constituante(s) étudiée(s) : croix monumentale dite croix romane ()

Oeuvre(s) contenue(s) :

Oeuvre(s) en rapport :

- ville d'Andrésy (IA78000943) Île-de-France, Yvelines, Andrésy
- chapelle funéraire de la famille de Juliécourt ()
- chapelle funéraire de la famille Roy Harcourt ()
- chapelle funéraire des familles Delle et Baldry ()
- chapelle funéraire de style néo-gothique des familles Poulain et Coulon ()
- croix monumentale dite croix romane ()
- tombeau de la famille Anatolie ()
- tombeau de la famille Geoffroy-Lepic ()
- tombeau de la famille Marsh ()

Auteur(s) du dossier : Roselyne Bussière

Copyright(s) : (c) Région Ile-de-France - Inventaire général du patrimoine culturel



Vue d'ensemble de chapelles funéraires.

IVR11_20067800634XA

Auteur de l'illustration : Laurent Kruszyk

Date de prise de vue : 2006

(c) Région Ile-de-France - Inventaire général du patrimoine culturel
communication libre, reproduction soumise à autorisation

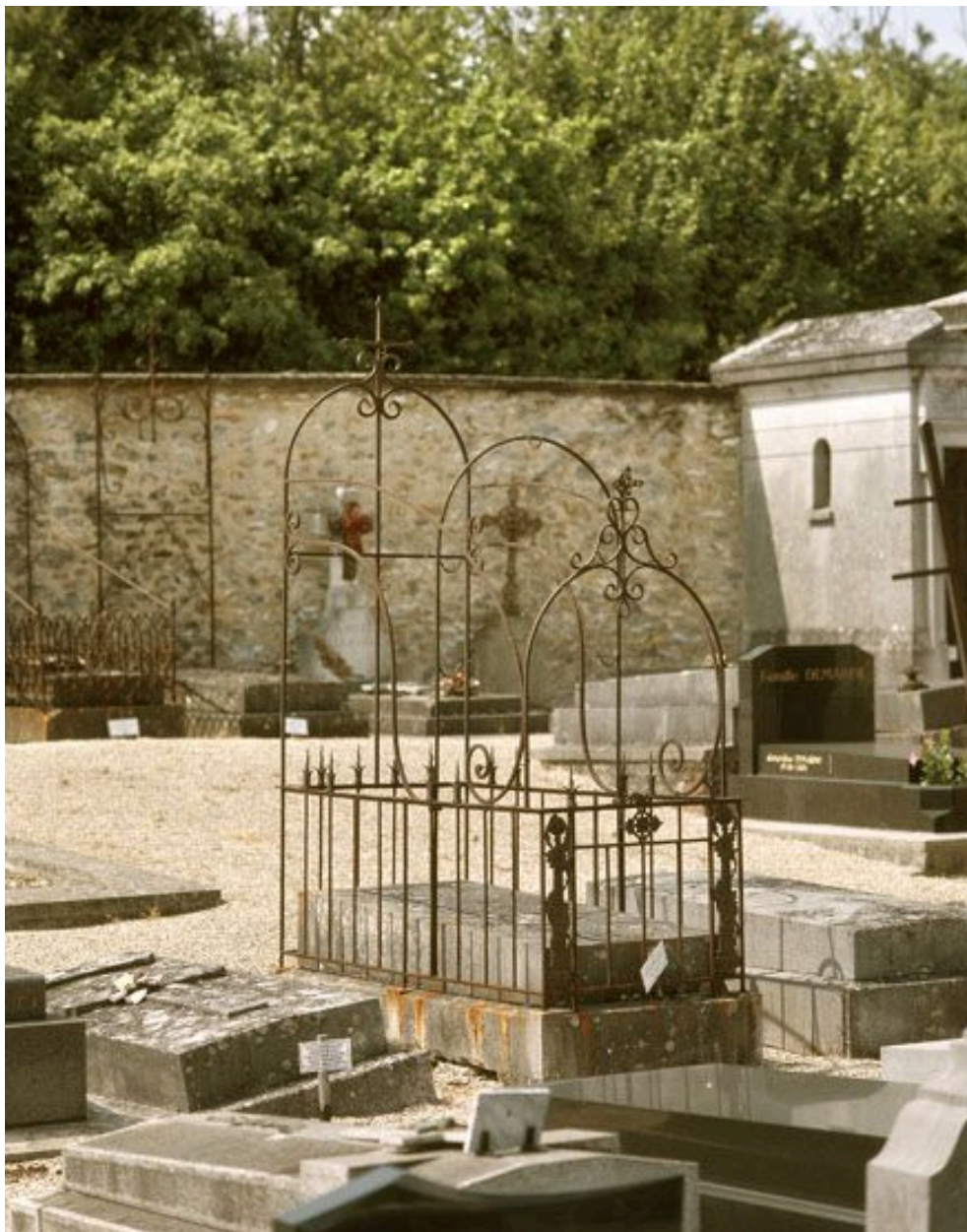

Un tombeau avec ferronnerie.

IVR11_20067800646XA

Auteur de l'illustration : Laurent Kruszyk

Date de prise de vue : 2006

(c) Région Ile-de-France - Inventaire général du patrimoine culturel
communication libre, reproduction soumise à autorisation



Vue d'ensemble d'une tombe ornée de ferronnerie.

IVR11_20067800648XA

Auteur de l'illustration : Laurent Kruszyk

Date de prise de vue : 2006

(c) Région Ile-de-France - Inventaire général du patrimoine culturel
communication libre, reproduction soumise à autorisation