Île-de-France, Yvelines
Aubergenville
boulangerie de la reine Élisabeth

carrelage mural, carrelage de sol de la boulangerie reine Élisabeth

Références du dossier

Numéro de dossier : IM78002647
Date de l'enquête initiale : 2014
Date(s) de rédaction : 2015
Cadre de l'étude : opération ponctuelle
Degré d'étude : étudié

Désignation

Dénomination : carrelage de sol, carrelage mural

Compléments de localisation

Historique

Période(s) principale(s) : 2e quart 20e siècle ()

Description

Le décor mural de la boutique est constitué de carreaux de faïence blancs avec une frise supérieure constituée d'un damier de carreaux blancs et jaunes. Des chutes de feuillage stylisés scandent la frise. Le sol dans des tons plus ocre est constitué de d'un mosaïque de carreaux de ciment découpés de manière irrégulière.

Eléments descriptifs

Catégorie(s) technique(s) : céramique

Matériaux : faïence (blanc, jaune) ; ciment (jaune, gris)

Illustrations

Vue d'ensemble de
l'intérieur de la Boulangerie .
Phot. Philippe Ayrault
IVR11_20137800254NUC4A

Faïence sur le mur du fond.
Phot. Philippe Ayrault
IVR11_20137800257NUC4A

Détail de la frise et du décor
stylisé de chute de fleurs.
Phot. Philippe Ayrault
IVR11_20137800263NUC4A

Détail de la frise et du décor.
Au premier plan les sucettes,
point d'attrait des enfants.
Phot. Philippe Ayrault
IVR11_20137800262NUC4A

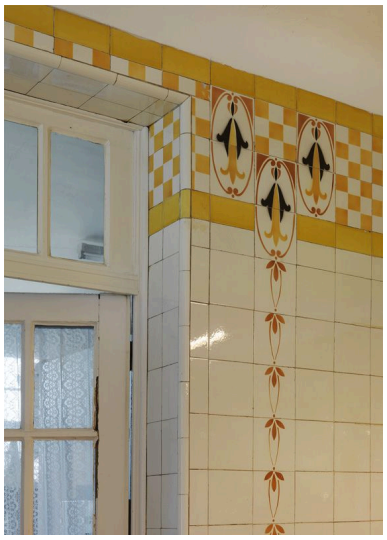

Détail du décor encadrant la
porte vers l'arrière boutique.
Phot. Philippe Ayrault
IVR11_20137800258NUC4A

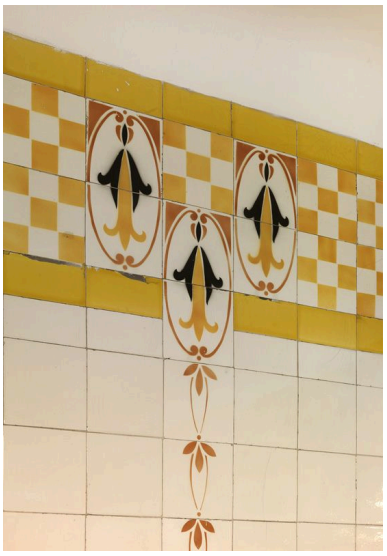

Détails de la frise.
Phot. Philippe Ayrault
IVR11_20137800259NUC4A

Détail du décor du soubassement du mur.
Phot. Philippe Ayrault
IVR11_20137800260NUC4A

Détail du carrelage de sol en carreaux brisés et pose pain amovible en bois.
Phot. Philippe Ayrault
IVR11_20137800255NUC4A

Carrelage de mur et carrelage de sol ont assortis dans les coloris.
Phot. Philippe Ayrault
IVR11_20137800261NUC4A

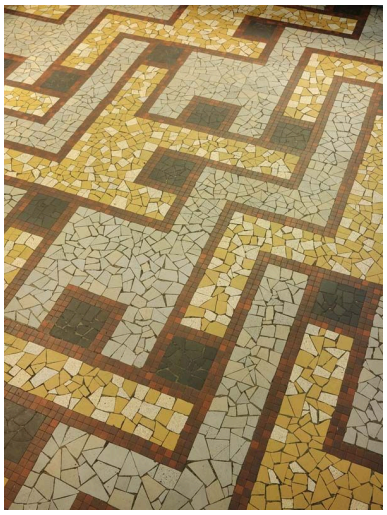

Mosaïque en carreaux brisés du sol.
Phot. Philippe Ayrault
IVR11_20137800256NUC4A

Dossiers liés

Édifice : boulangerie de la reine Élisabeth (IA78002150) Île-de-France, Yvelines, Aubergenville, Elisabethville, 8 boulevard de la Gare

Auteur(s) du dossier : Joumana Timery
Copyright(s) : (c) Région Ile-de-France - Inventaire général du patrimoine culturel

Vue d'ensemble de l'intérieur de la Boulangerie .

IVR11_20137800254NUC4A
Auteur de l'illustration : Philippe Ayrault
Date de prise de vue : 2013
(c) Philippe Ayrault, Région Ile-de-France
communication libre, reproduction soumise à autorisation

Faïence sur le mur du fond.

IVR11_20137800257NUC4A
Auteur de l'illustration : Philippe Ayrault
Date de prise de vue : 2013
(c) Philippe Ayrault, Région Ile-de-France
communication libre, reproduction soumise à autorisation

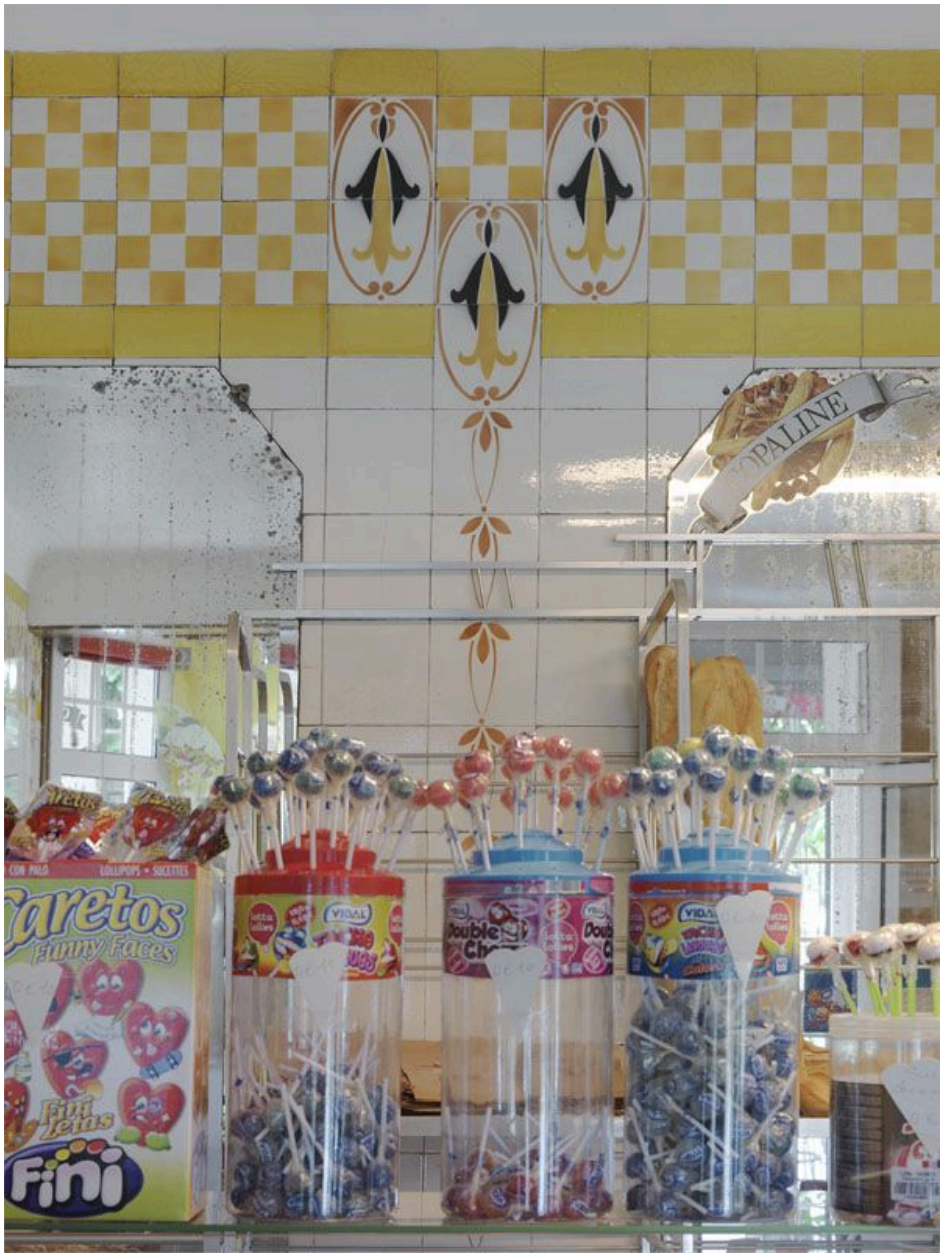

Détail de la frise et du décor stylisé de chute de fleurs.

IVR11_20137800263NUC4A
Auteur de l'illustration : Philippe Ayrault
Date de prise de vue : 2013
(c) Philippe Ayrault, Région Ile-de-France
communication libre, reproduction soumise à autorisation

Détail de la frise et du décor. Au premier plan les sucettes, point d'attrait des enfants.

IVR11_20137800262NUC4A
Auteur de l'illustration : Philippe Ayrault
Date de prise de vue : 2013
(c) Philippe Ayrault, Région Ile-de-France
communication libre, reproduction soumise à autorisation

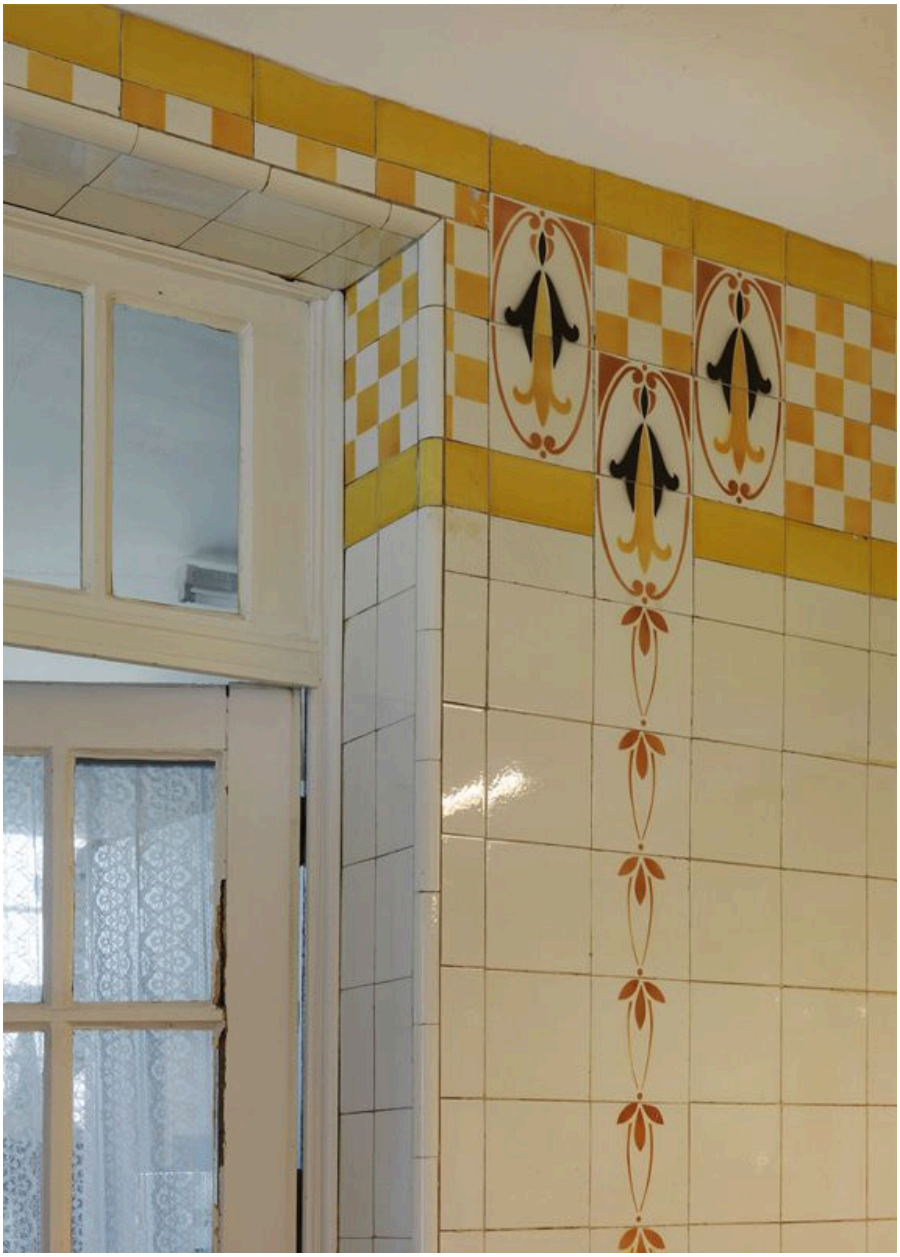

Détail du décor encadrant la porte vers l'arrière boutique.

IVR11_20137800258NUC4A
Auteur de l'illustration : Philippe Ayrault
Date de prise de vue : 2013
(c) Philippe Ayrault, Région Ile-de-France
communication libre, reproduction soumise à autorisation

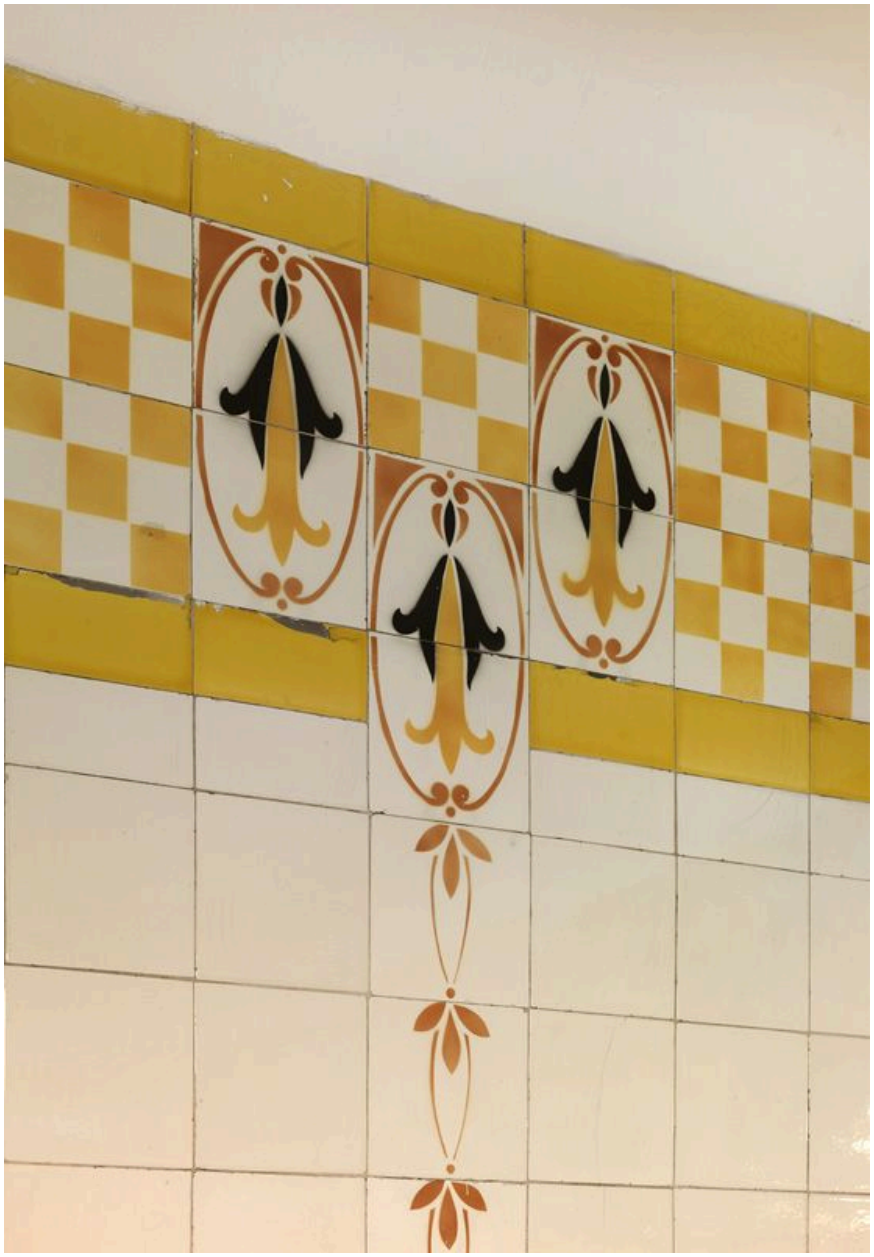

Détails de la frise.

IVR11_20137800259NUC4A
Auteur de l'illustration : Philippe Ayrault
Date de prise de vue : 2013
(c) Philippe Ayrault, Région Ile-de-France
communication libre, reproduction soumise à autorisation

Détail du décor du soubassement du mur.

IVR11_20137800260NUC4A
Auteur de l'illustration : Philippe Ayrault
Date de prise de vue : 2013
(c) Philippe Ayrault, Région Ile-de-France
communication libre, reproduction soumise à autorisation

Détail du carrelage de sol en carreaux brisés et pose pain amovible en bois.

IVR11_20137800255NUC4A
Auteur de l'illustration : Philippe Ayrault
Date de prise de vue : 2013
(c) Philippe Ayrault, Région Ile-de-France
communication libre, reproduction soumise à autorisation

Carrelage de mur et carrelage de sol ont assortis dans les coloris.

IVR11_20137800261NUC4A
Auteur de l'illustration : Philippe Ayrault
Date de prise de vue : 2013
(c) Philippe Ayrault, Région Ile-de-France
communication libre, reproduction soumise à autorisation

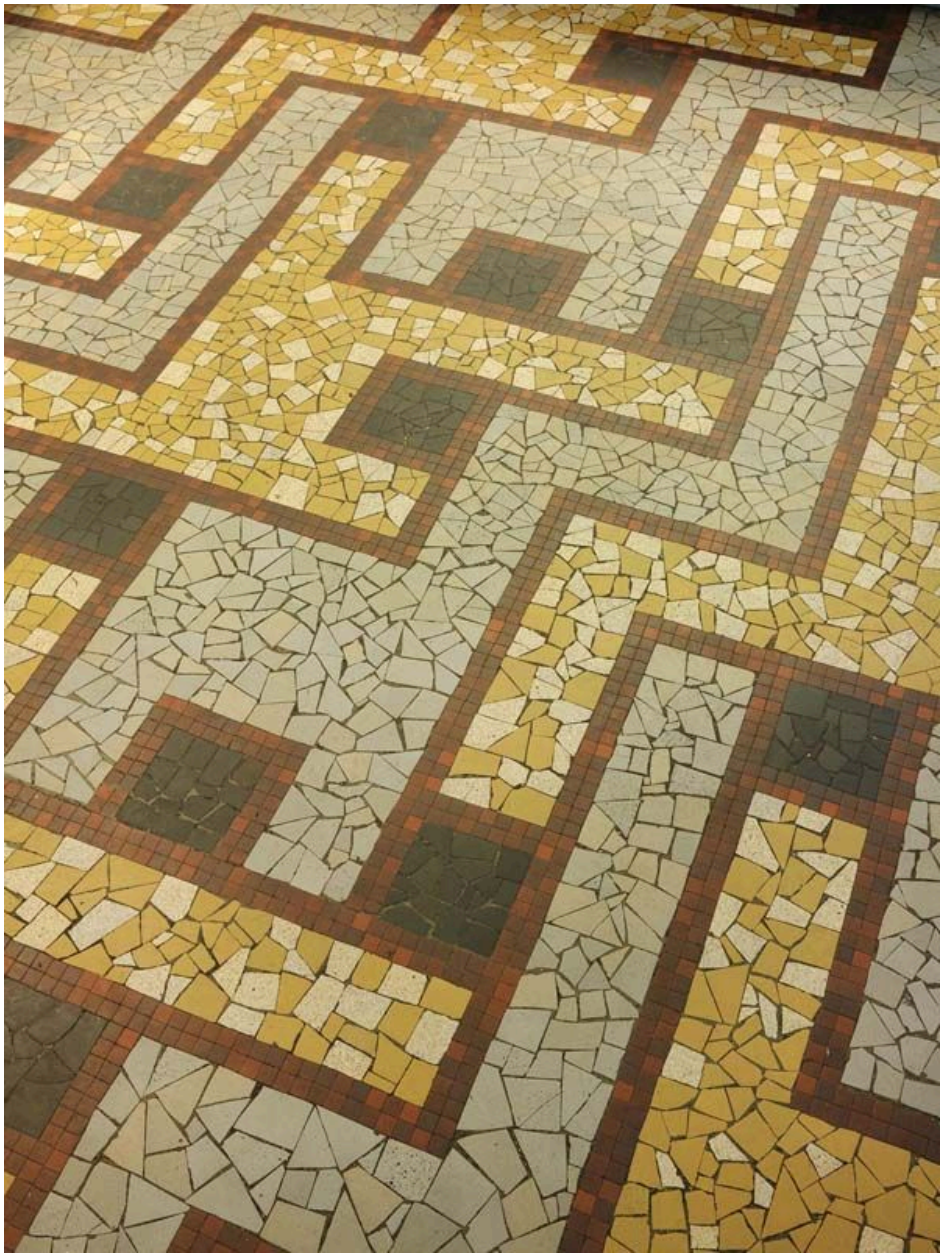

Mosaïque en carreaux brisés du sol.

IVR11_20137800256NUC4A
Auteur de l'illustration : Philippe Ayrault
Date de prise de vue : 2013
(c) Philippe Ayrault, Région Ile-de-France
communication libre, reproduction soumise à autorisation