Île-de-France, Seine-et-Marne
Melun
1 rue de Seine

ancien pavillon d'entrée de l'usine à gaz, actuellement maison

Références du dossier

Numéro de dossier : IA77000538
Date de l'enquête initiale : 2003
Date(s) de rédaction : 2007
Cadre de l'étude : inventaire topographique
Degré d'étude : étudié

Désignation

Dénomination : usine à gaz, maison

Compléments de localisation

Milieu d'implantation : en ville
Références cadastrales : 1985, AW, 140

Historique

Cette maison était à l'origine l'un des deux pavillons d'entrée de l'usine à gaz fondée en 1844 par Pérardel et remplacée en 1874 par une fabrique de brosses. Il subsiste aussi le pavillon symétrique, mais il est moins bien conservé. Le reste des installations de l'usine, et notamment les gazomètres, a disparu.

Période(s) principale(s) : 2e quart 19e siècle
Auteur(s) de l'oeuvre : maître d'oeuvre inconnu ()

Description

Eléments descriptifs

Matériau(x) du gros-oeuvre, mise en oeuvre et revêtement : calcaire ; enduit ; moellon
Matériau(x) de couverture : tuile plate
Étage(s) ou vaisseau(x) : 2 étages carrés
Élévations extérieures : élévation à travées
Type(s) de couverture : toit en pavillon

Statut, intérêt et protection

Statut de la propriété : propriété privée

Liens web

- /dossinventaire/pdf/IA77000538.pdf : /dossinventaire/pdf/IA77000538.pdf

Illustrations

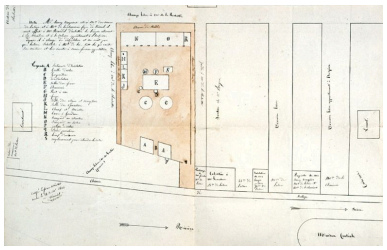

Projet de création d'une usine à gaz à Melun. Papier aquarellé, 18 juin 1844. (AD Seine-et-Marne. 5 Mp 303)
Phot. Philippe Ayrault,
Autr. Pérardel (industriel)
IVR11_20067700344XA

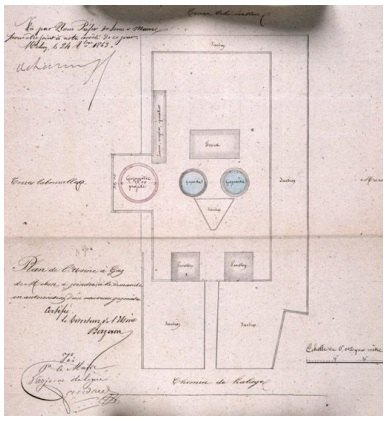

Plan de l'usine à gaz en 1863, avec projet d'installer un troisième gazomètre. (AD Seine-et-Marne. 5 Mp 303)
Phot. Philippe Ayrault
IVR11_20067700342XA

Vue d'ensemble.
Phot. Stéphane Asseline
IVR11_20037700417XA

Auteur(s) du dossier : Judith Förstel
Copyright(s) : (c) Région Ile-de-France - Inventaire général du patrimoine culturel

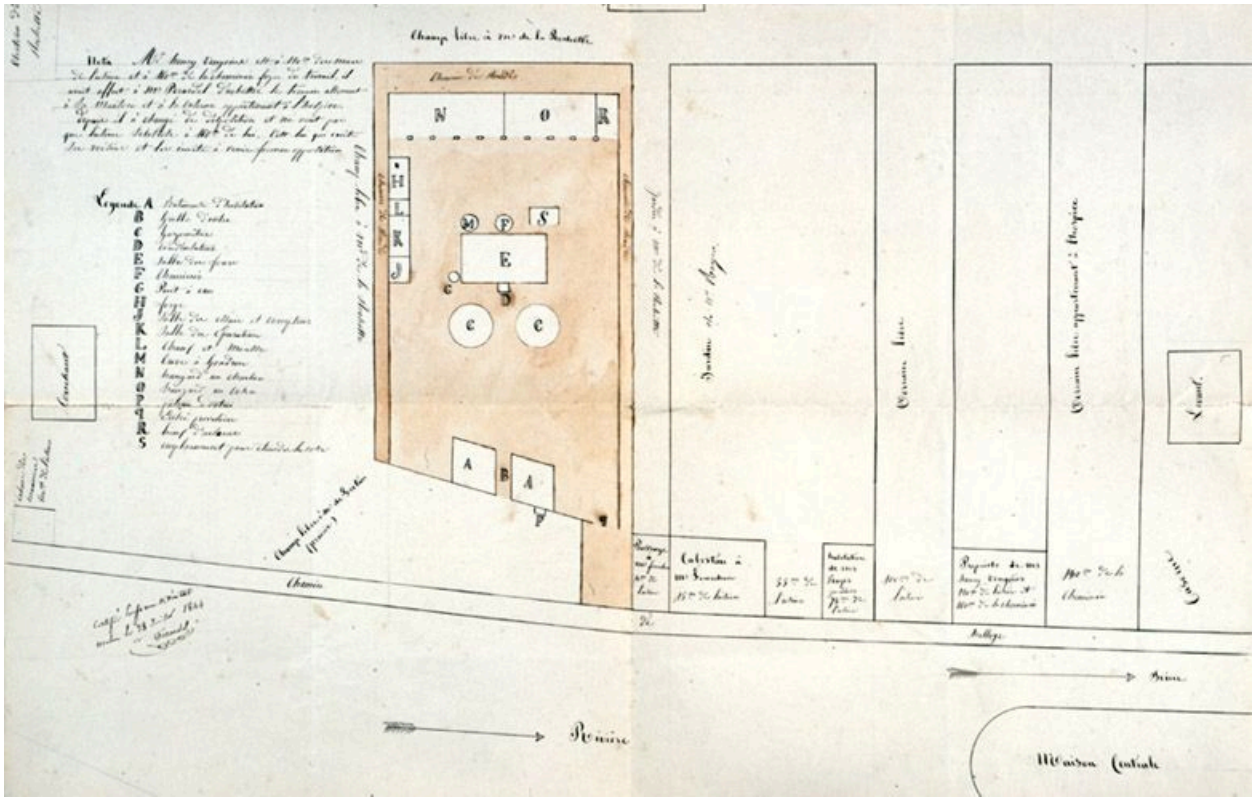

Projet de création d'une usine à gaz à Melun. Papier aquarellé, 18 juin 1844. (AD Seine-et-Marne. 5 Mp 303)

IVR11_20067700344XA
Auteur de l'illustration : Philippe Ayrault
Auteur du document reproduit : Pérardel (industriel)
Date de prise de vue : 2006
(c) Région Ile-de-France - Inventaire général du patrimoine culturel ; (c) Conseil général de Seine-et-Marne
communication libre, reproduction soumise à autorisation

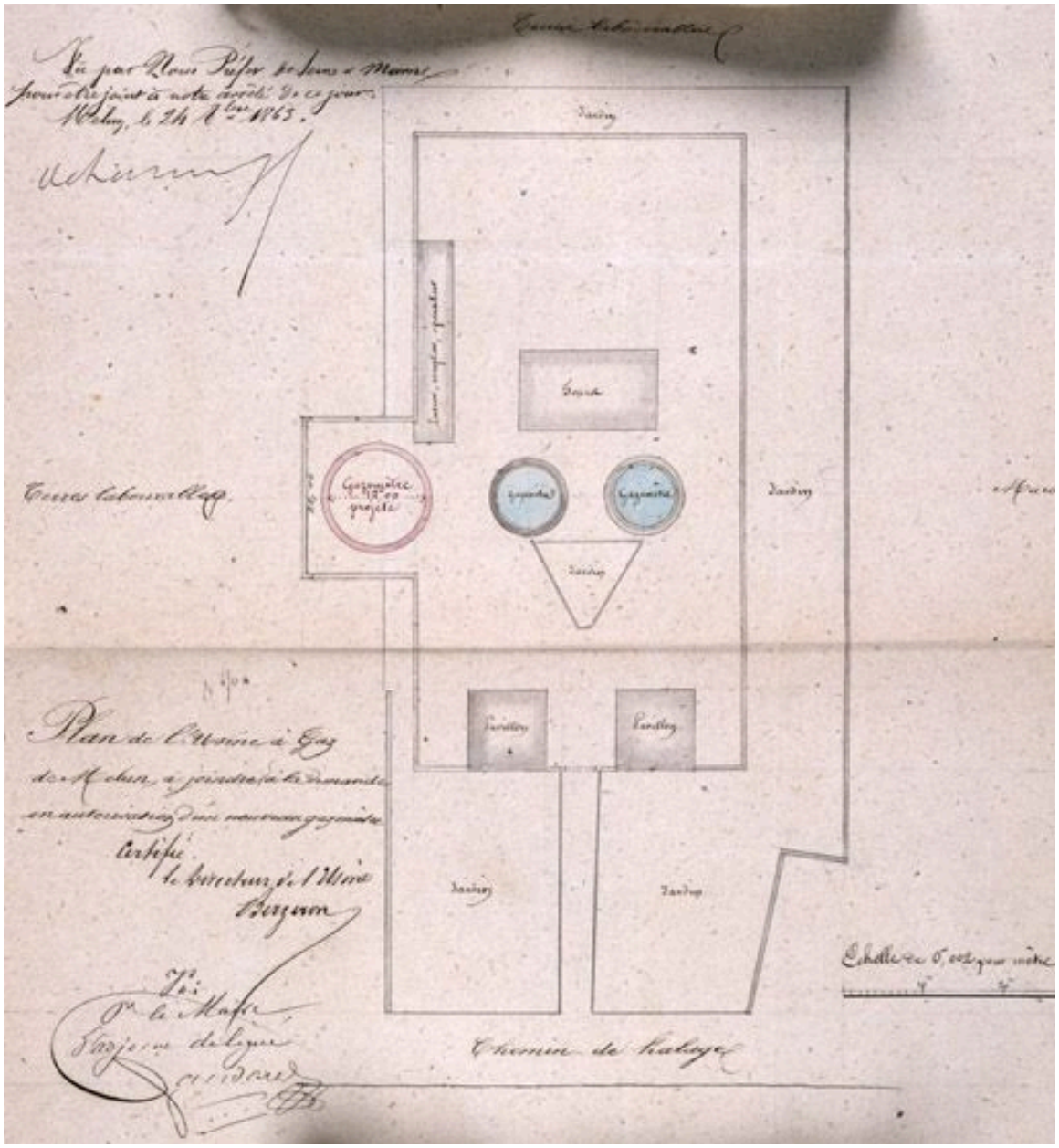

Plan de l'usine à gaz en 1863, avec projet d'installer un troisième gazomètre. (AD Seine-et-Marne. 5 Mp 303)

IVR11_20067700342XA
Auteur de l'illustration : Philippe Ayrault
Date de prise de vue : 2006
(c) Région Ile-de-France - Inventaire général du patrimoine culturel ; (c) Conseil général de Seine-et-Marne
communication libre, reproduction soumise à autorisation

Vue d'ensemble.

IVR11_20037700417XA
Auteur de l'illustration : Stéphane Asseline
Date de prise de vue : 2003
(c) Région Ile-de-France - Inventaire général du patrimoine culturel
communication libre, reproduction soumise à autorisation