

Île-de-France, Yvelines
Mantes-la-Jolie
60 rue Alphonse Durand

Maison, 60 rue Alphonse Durand, dite Les Pervenches

Références du dossier

Numéro de dossier : IA78002247
Date de l'enquête initiale : 2016
Date(s) de rédaction : 2016
Cadre de l'étude : inventaire topographique
Degré d'étude : étudié

Désignation

Dénomination : maison
Appellation : les Pervenches

Compléments de localisation

Milieu d'implantation : en ville
Références cadastrales : 2014, AD, 135

Historique

Période(s) principale(s) : 1er quart 20e siècle

Description

Cette maison est construite en meulière avec un traitement rocaillé en façade. La façade sur jardin est entièrement enduite. Couverte en ardoise, sa toiture à deux pans présente un fronton-pignon avec une ferme apparente en bois. Elle est composée d'un sous-sol, d'un étage carré et d'un comble. Son décor est caractérisé, comme pour la maison mitoyenne du 62, par une alternance de brique et enduit blanc : faux chainage, encadrement et allège des baies, bandeaux médian et supérieur. La baie centrale au premier étage est prolongée par un balcon soutenu par deux consoles en pierre moulurées. Les tables saillantes placées sous chacune des retombées de la ferme en bois sont décorées d'une fleur en céramique polychrome. La ferronnerie du portail est particulièrement remarquable par sa stylisation végétale de type art nouveau.

Éléments descriptifs

Matériau(x) du gros-oeuvre, mise en oeuvre et revêtement : meulière, moellon sans chaîne en pierre de taille, rocaille ; enduit
Matériau(x) de couverture : ardoise
Étage(s) ou vaisseau(x) : sous-sol, rez-de-chaussée surélevé, 1 étage carré, étage de comble
Type(s) de couverture : toit à longs pans
Escaliers : escalier dans-oeuvre : escalier tournant à retours avec jour, en charpente

Décor

Techniques : ferronnerie, céramique

Statut, intérêt et protection

Statut de la propriété : propriété privée

Illustrations

Photographie, vue du 60 et du 62
rue Alphonse Durand, 1907, L.
Lagarde photographe à Mantes.

Phot. Laurent Kruszyk
IVR11_20167800720NUC4A



Vue de la façade principale et
de la ferronnerie du portail.

Phot. Laurent Kruszyk
IVR11_20167800758NUC4A



Façade sur jardin.

Phot. Laurent Kruszyk
IVR11_20167800718NUC4A

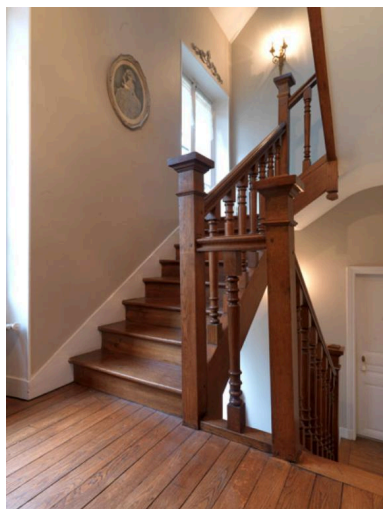

Escalier intérieur.

Phot. Laurent Kruszyk
IVR11_20167800719NUC4A

Dossiers liés

Oeuvre(s) contenue(s) :

Oeuvre(s) en rapport :

Quartier des Martraits (IA78002221) Île-de-France, Yvelines, Mantes-la-Jolie, 34 rue Saint-Bonaventure

Auteur(s) du dossier : Magali Mélandri

Copyright(s) : (c) Région Ile-de-France - Inventaire général du patrimoine culturel

Photographie, vue du 60 et du 62 rue Alphonse Durand, 1907, L. Lagarde photographe à Mantes.

Référence du document reproduit :

- **carte postale**

IVR11_20167800720NUC4A

Auteur de l'illustration : Laurent Kruszyk

Date de prise de vue : 2016

(c) Région Ile-de-France - Inventaire général du patrimoine culturel
communication soumise à autorisation, reproduction interdite



Vue de la façade principale et de la ferronnerie du portail.

IVR11_20167800758NUC4A

Auteur de l'illustration : Laurent Kruszyk

Date de prise de vue : 2016

(c) Région Ile-de-France - Inventaire général du patrimoine culturel
communication libre, reproduction soumise à autorisation



Façade sur jardin.

IVR11_20167800718NUC4A

Auteur de l'illustration : Laurent Kruszyk

Date de prise de vue : 2016

(c) Région Ile-de-France - Inventaire général du patrimoine culturel
communication libre, reproduction soumise à autorisation



Escalier intérieur.

IVR11_20167800719NUC4A

Auteur de l'illustration : Laurent Kruszyk

Date de prise de vue : 2016

(c) Région Ile-de-France - Inventaire général du patrimoine culturel
communication libre, reproduction soumise à autorisation