Île-de-France, Essonne
Draveil
centre
1 place de la République
église paroissiale Saint-Rémi

chemin de croix

Références du dossier

Numéro de dossier : IM91001455
Date de l'enquête initiale : 2006
Date(s) de rédaction : 2008
Cadre de l'étude : inventaire topographique
Degré d'étude : étudié

Désignation

Dénomination : chemin de croix

Compléments de localisation

Historique

Le chemin de croix est l'euvre de Gilbert Deleville, élève de l'école municipale d'arts plastiques de Draveil, lauréat du concours organisé par l'association Les Amis de Saint-Rémi et les services culturels de la ville. Il a été installé et béni le 14 mars 1999.

Période(s) principale(s) : 4e quart 20e siècle
Dates : 1998
Auteur(s) de l'oeuvre : Gilbert Deleville (céramiste)
Lieu d'exécution : Ile-de-France, 75, Draveil

Description

Ensemble de 15 panneaux constitués de fragments de céramique dessinant l'ensemble des motifs ; l'un des panneaux est entouré d'une gloire en métal doré.

Eléments descriptifs

Catégorie(s) technique(s) : céramique

Matériaux : céramique

Mesures :

h = 47 ; la = 39

Représentations :

Passion ; croix, rayons lumineux ; Le 15e panneau représente une croix rayonnante.

Statut, intérêt et protection

Statut de la propriété : propriété de la commune

Illustrations

Vue de la VIe station : une femme pieuse essuie le visage de Jésus.
Phot. Philippe Ayrault
IVR11_20089100091NUC4A

Vue du dernier panneau.
Phot. Philippe Ayrault
IVR11_20089100092NUC4A

Dossiers liés

Édifice : église paroissiale Saint-Rémi (IA91000800) Île-de-France, Essonne, Draveil, centre, 1 place de la République

Auteur(s) du dossier : Brigitte Blanc
Copyright(s) : (c) Région Ile-de-France - Inventaire général du patrimoine culturel

Vue de la VIe station : une femme pieuse essuie le visage de Jésus.

IVR11_20089100091NUC4A
Auteur de l'illustration : Philippe Ayrault
Date de prise de vue : 2008
(c) Philippe Ayrault, Région Ile-de-France
communication libre, reproduction soumise à autorisation

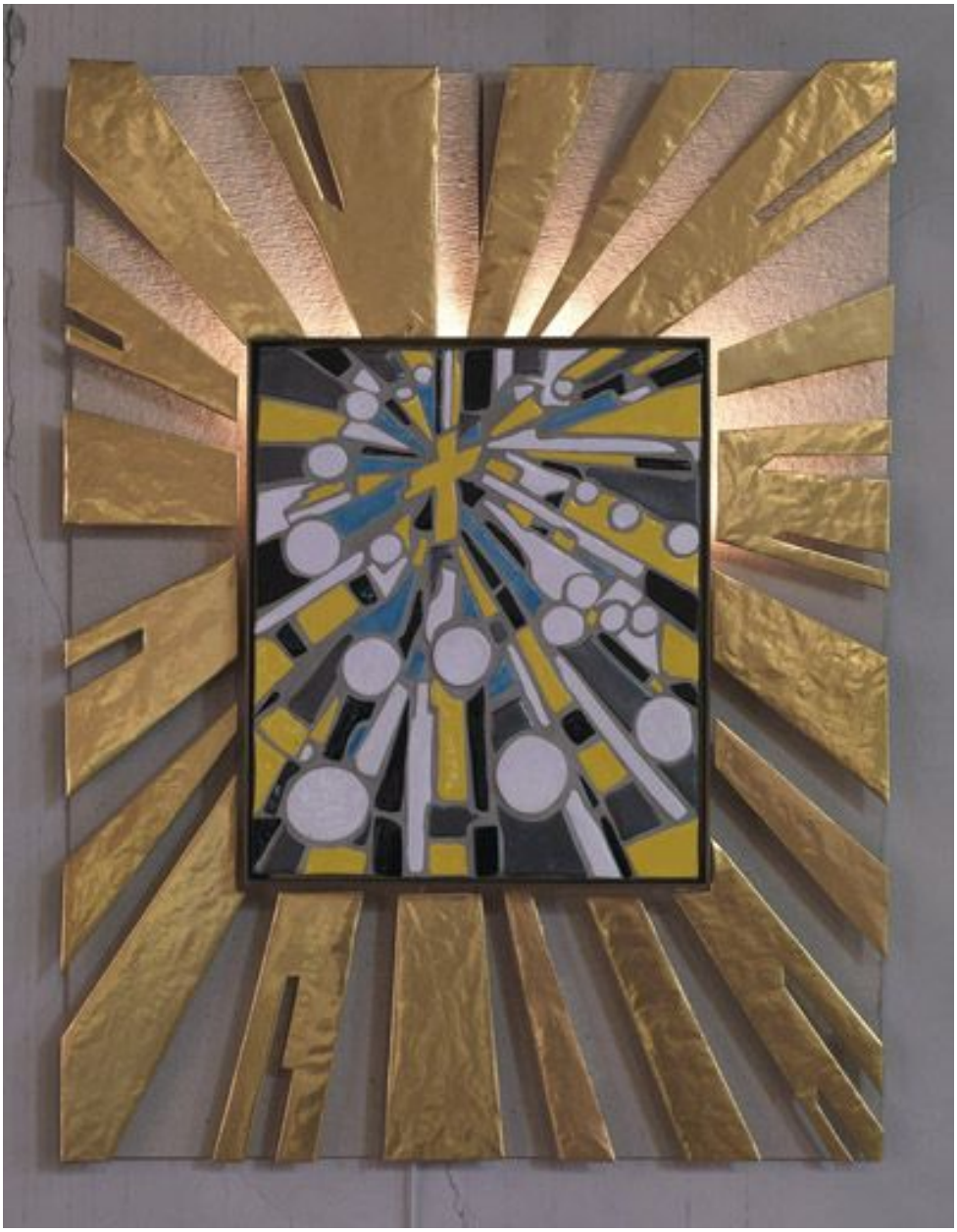

Vue du dernier panneau.

IVR11_20089100092NUC4A
Auteur de l'illustration : Philippe Ayrault
Date de prise de vue : 2008
(c) Philippe Ayrault, Région Ile-de-France
communication libre, reproduction soumise à autorisation