Île-de-France, Val-d'Oise
Enghien-les-Bains
1 avenue de Ceinture

théâtre du casino

Références du dossier

Numéro de dossier : IA95000372
Date de l'enquête initiale : 2006
Date(s) de rédaction : 2010
Cadre de l'étude : inventaire topographique
Degré d'étude : étudié

Désignation

Dénomination : théâtre
Appellation : théâtre du casino

Compléments de localisation

Milieu d'implantation : en ville
Références cadastrales : 1995, AC, 450

Historique

Dans le cadre de la reconstruction du casino, celle du théâtre a été un élément majeur avec un bâtiment et une façade différenciés. L'ensemble est achevé en 1910, un an après l'ouverture du casino. Remanié durant les années Trente, il a fait l'objet d'un total réaménagement en 2005, n'ayant gardé de son aspect initial que sa disposition à l'italienne. Il offre aujourd'hui 450 places au rez de chaussée et 250 au balcon. Le décor initial abondant est connu par différentes pièces d'archives.

Période(s) principale(s) : 1er quart 20e siècle
Dates : 1910 (daté par source)
Auteur(s) de l'oeuvre : F. Delmas (architecte, attribution par source), André Payer (entrepreneur, attribution par source), Louis-Stanislas Bernier (architecte, attribution par source)

Description

La façade, ordonnancée, est composée d'un rez-de-chaussée avec trois ouvertures (conduisant dans le hall) et d'un étage monumental formé d'un corps central avec trois grandes baies cintrées accostées de pilastres. Les deux travées latérales sont sommées de frontons cintrés abondamment ornés : autour d'une lyre centrale sont disposées deux femmes assises sur les rampants du fronton. Chaque baie est surmontée d'une niche circulaire avec un vase chargé de végétaux et encadré de guirlandes. Une large corniche surmonte l'ensemble surmonté d'un bandeau d'attique orné de cartouches ovales et de guirlandes de végétaux. L'intérieur de la salle comportait également un décor ostentatoire et chargé, caractéristique du premier quart du 19e siècle.

Eléments descriptifs

Matériau(x) du gros-oeuvre, mise en oeuvre et revêtement : béton ; pierre (?)
Matériau(x) de couverture : ardoise
Étage(s) ou vaisseau(x) : rez-de-chaussée, 1 étage carré
Type(s) de couverture : toit à longs pans ; croupe
Escaliers : escalier de distribution extérieur ; escalier dans-oeuvre : escalier en équerre

Typologies et état de conservation

État de conservation : remanié

Décor

Techniques : ferronnerie, sculpture
Représentations : femme ; lyre ; vase ; guirlande ; pilastre ; fronton

Statut, intérêt et protection

Statut de la propriété : propriété publique

Annexe 1

Enghien, théâtre du casino. Sources et bibliographie

Document d'archives

Bibliothèque Historique de la Ville de Paris. N.A. Enghien, 1. *Le théâtre du casino municipal d'Enghien-les-Bains et sa grille en fer forgé*. photographies, mai-54.

Revue

Variétés. Enghien-les-Bains. In *Journal pour tous*, 9 pour 1855, p.160.
(Centre de documentation du musée de l'Ile-de-France Sceaux)

Illustrations

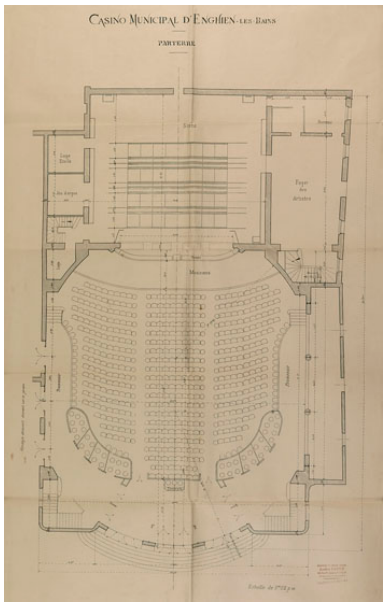

Plan de la salle de théâtre au niveau du parterre vers 1909. (AM Enghien-les-Bains, M109, plan n°9) Phot. Jean-Bernard Vialles IVR11_20099500105NUC4A

Décoration intérieure du théâtre : coupe vers 1909. (AM Enghien-les-Bains, M109, plan n°8.) Phot. Jean-Bernard Vialles IVR11_20099500110NUC4A

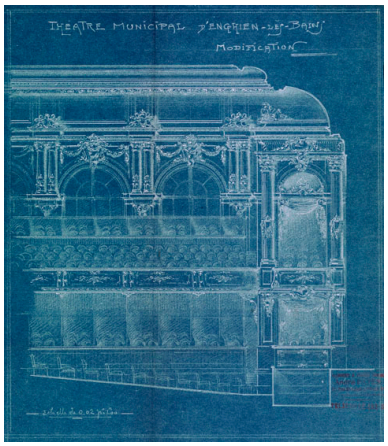

Vue intérieure : coupe longitudinale de la salle au niveau des loges vers 1909. (AM Enghien-les-Bains, M109) Phot. Jean-Bernard Vialles IVR11_20099500107NUC4A

Vue intérieure de la salle de théâtre depuis la scène vers 1909. De part et d'autre de la scène figurent des loges superposées ornées de colonnes. (AM Enghien-les-Bains, M109, plan n°6.)
Phot. Jean-Bernard Vialles
IVR11_20099500109NUC4A

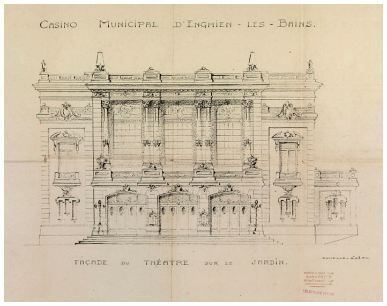

Elévation de la façade du théâtre sur le jardin vers 1909. Projet non réalisé. (AM Enghien-les-Bains, M109, plan n°13.)
Phot. Jean-Bernard Vialles
IVR11_20099500111NUC4A

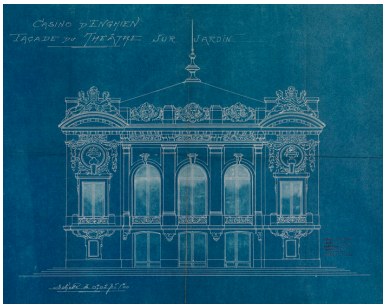

Façade du théâtre sur le jardin vers 1909, projet réalisé. (AM Enghien-les-Bains, M109, plan n°25)
Phot. Jean-Bernard Vialles
IVR11_20099500106NUC4A

Vue du jardin depuis les terrasses du casino. Carte postale, vers 1910. (Musée de l'Ile-de-France)
Phot. Jean-Bernard Vialles,
Autr. Louis Rémy Sabattier
IVR11_20069500003NUCAB

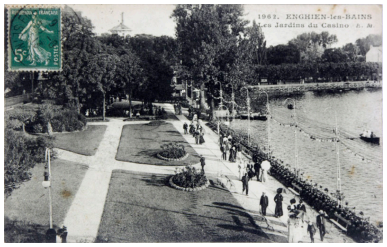

Vue des jardins du casino. Carte postale 1ère moitié 20e siècle. (Musée de l'Ile-de-France)
Phot. Jean-Bernard Vialles,
Autr. E.M. (éditeur)
IVR11_20069500047NUCAB

Vue du jardin des roses dans son dernier état avec la rivière cascade allant vers le lac.
Phot. Jean-Bernard Vialles
IVR11_20089500168NUC4A

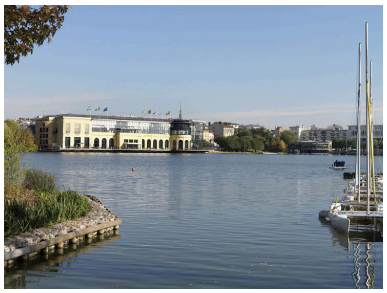

Vue du lac vers le Casino.
Phot. Jean-Bernard Vialles
IVR11_20089500588NUC4A

Dossiers liés

Est partie constituante de : casino municipal (IA95000371) Île-de-France, Val-d'Oise, Enghien-les-Bains, 1 avenue de Ceinture

Auteur(s) du dossier : Sophie Cueille
Copyright(s) : (c) Région Ile-de-France - Inventaire général du patrimoine culturel

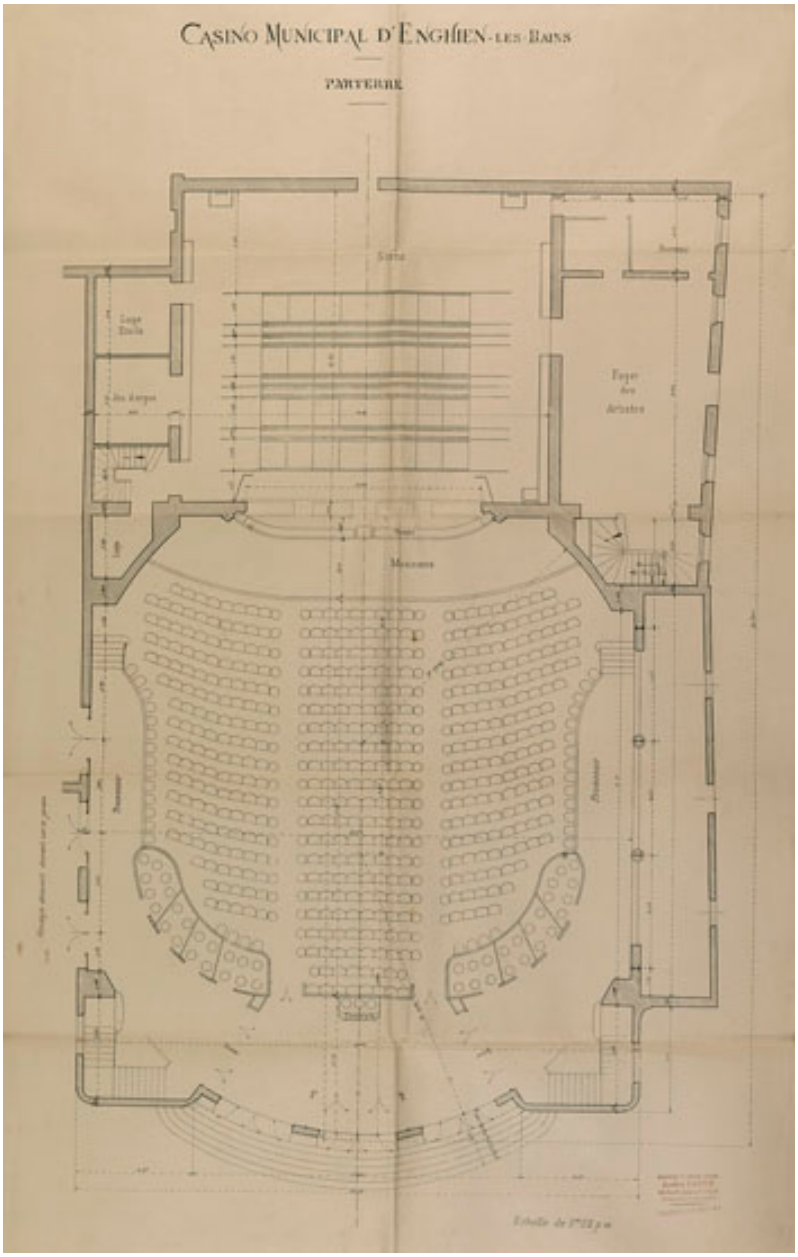

Plan de la salle de théâtre au niveau du parterre vers 1909. (AM Enghien-les-Bains, M109, plan n°9)

IVR11_20099500105NUC4A
Auteur de l'illustration : Jean-Bernard Vialles
Date de prise de vue : 2009
(c) Région Ile-de-France - Inventaire général du patrimoine culturel ; (c) Ville d'Enghien-les-Bains
communication libre, reproduction soumise à autorisation

Décoration intérieure du théâtre : coupe vers 1909. (AM Enghien-les-Bains, M109, plan n°8.)

IVR11_20099500110NUC4A
Auteur de l'illustration : Jean-Bernard Vialles
Date de prise de vue : 2009
(c) Région Ile-de-France - Inventaire général du patrimoine culturel ; (c) Ville d'Enghien-les-Bains
communication libre, reproduction soumise à autorisation

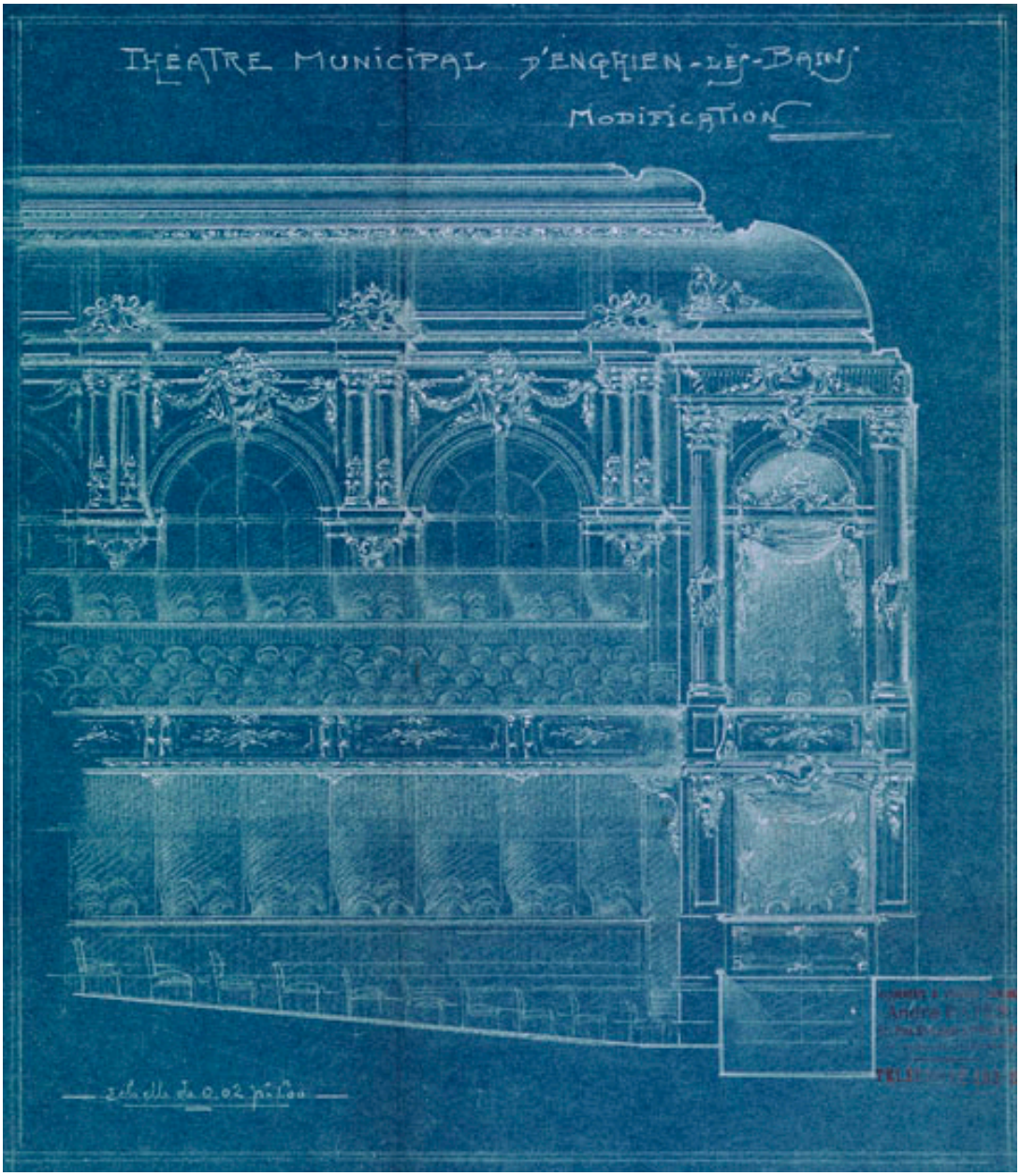

Vue intérieure : coupe longitudinale de la salle au niveau des loges vers 1909. (AM Enghien-les-Bains, M109)

IVR11_20099500107NUC4A
Auteur de l'illustration : Jean-Bernard Vialles
Date de prise de vue : 2009
(c) Région Ile-de-France - Inventaire général du patrimoine culturel ; (c) Ville d'Enghien-les-Bains
communication libre, reproduction soumise à autorisation

Vue intérieure de la salle de théâtre depuis la scène vers 1909. De part et d'autre de la scène figurent des loges superposées ornées de colonnes. (AM Enghien-les-Bains, M109, plan n°6.)

IVR11_20099500109NUC4A
Auteur de l'illustration : Jean-Bernard Vialles
Date de prise de vue : 2009
(c) Région Ile-de-France - Inventaire général du patrimoine culturel ; (c) Ville d'Enghien-les-Bains
communication libre, reproduction soumise à autorisation

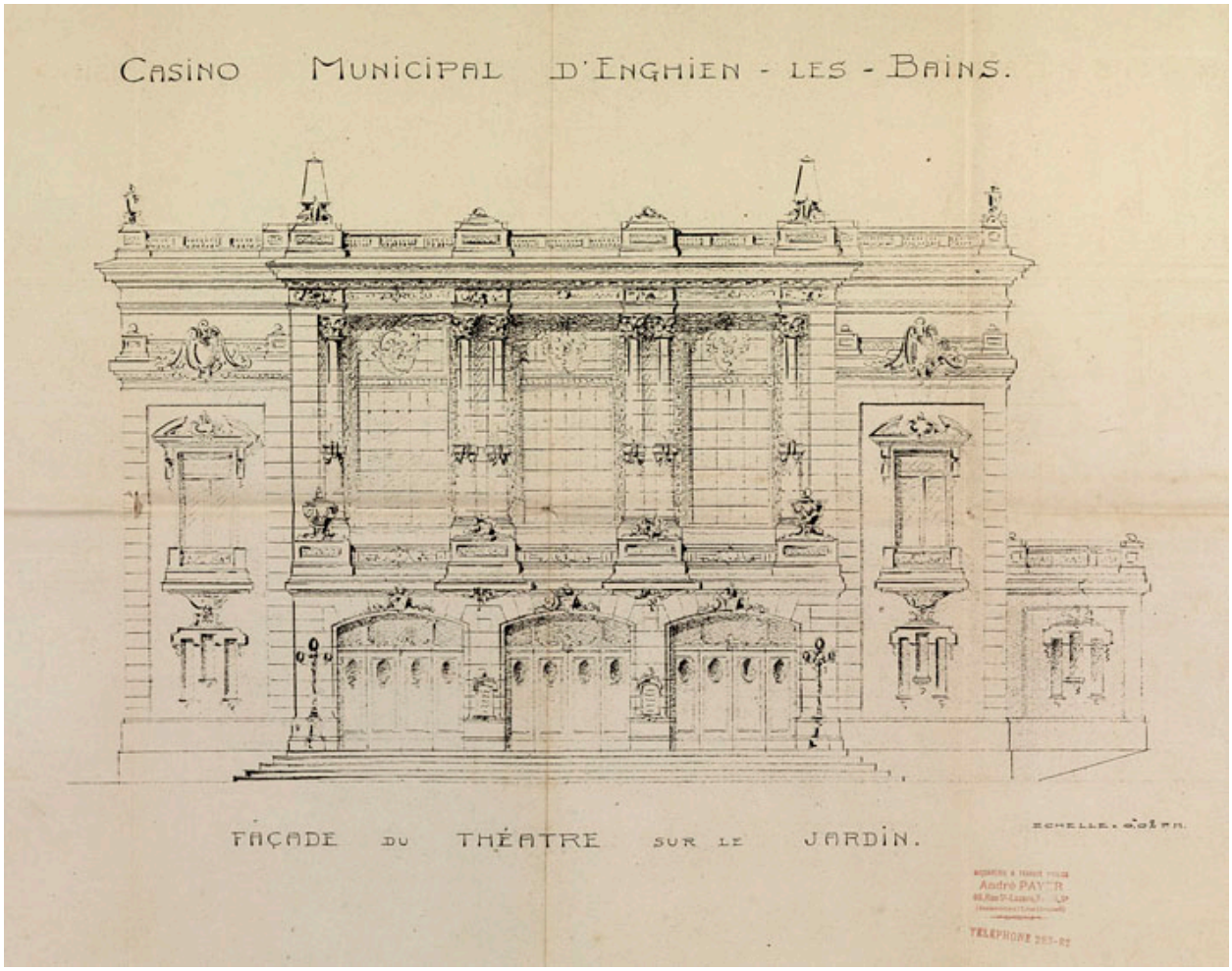

Elévation de la façade du théâtre sur le jardin vers 1909. Projet non réalisé. (AM Enghien-les-Bains, M109, plan n°13.)

Référence du document reproduit :

- **AMEN. Enghien-les-Bains, théâtre du casino. Plans, 1919.**
  AMEN. M109, plan n°13.. Enghien-les-Bains, théâtre du casino. Plans, 1919.
  Archives municipales, Enghien-les-bains : M109, plan n°13.

IVR11_20099500111NUC4A
Auteur de l'illustration : Jean-Bernard Vialles
Date de prise de vue : 2009
(c) Région Ile-de-France - Inventaire général du patrimoine culturel ; (c) Ville d'Enghien-les-Bains
communication libre, reproduction soumise à autorisation

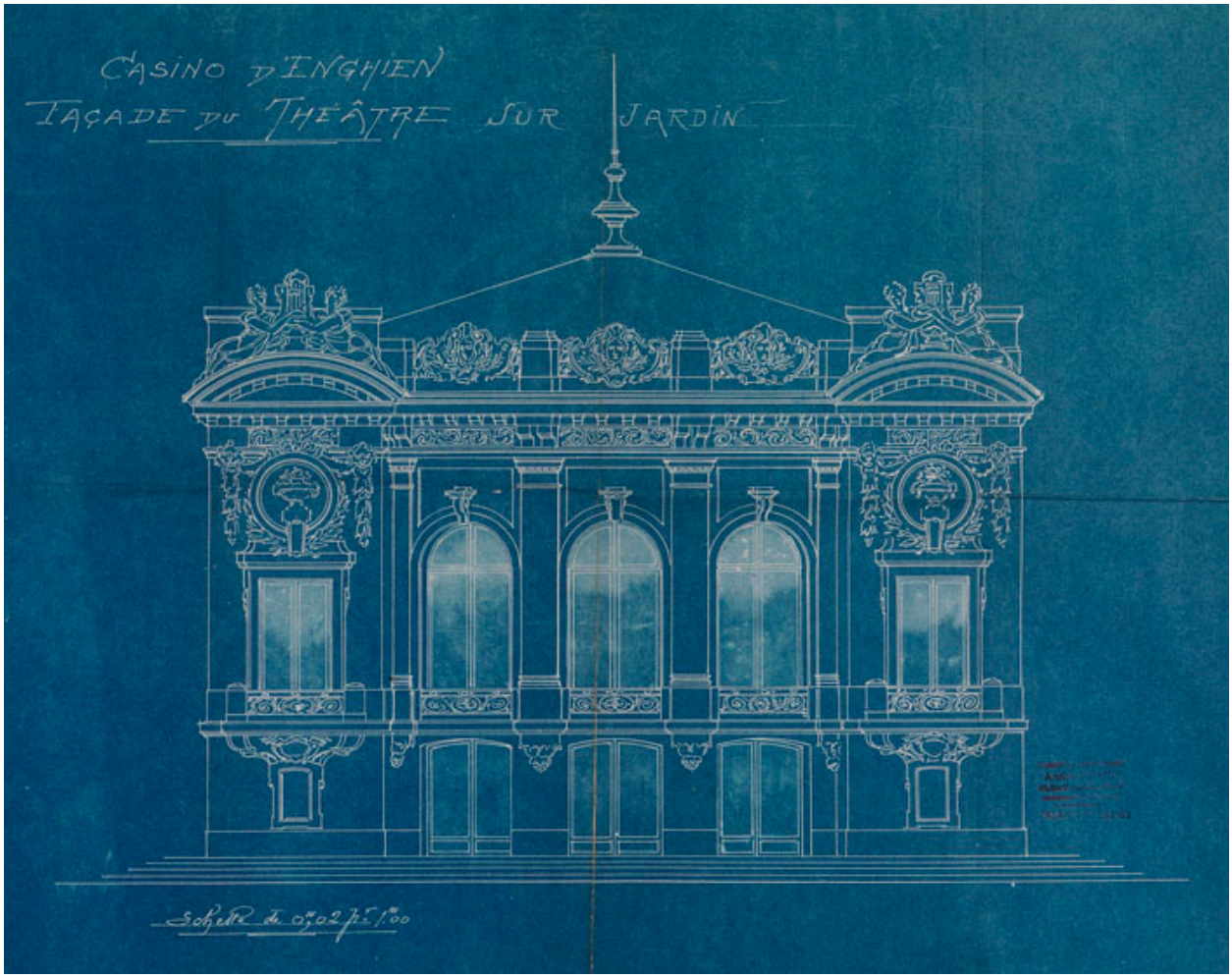

Façade du théâtre sur le jardin vers 1909, projet réalisé. (AM Enghien-les-Bains, M109, plan n°25)

IVR11_20099500106NUC4A
Auteur de l'illustration : Jean-Bernard Vialles
Date de prise de vue : 2009
(c) Région Ile-de-France - Inventaire général du patrimoine culturel ; (c) Ville d'Enghien-les-Bains
communication libre, reproduction soumise à autorisation

Vue du jardin depuis les terrasses du casino. Carte postale, vers 1910. (Musée de l'Ile-de-France)

IVR11_20069500003NUCAB
Auteur de l'illustration : Jean-Bernard Vialles
Auteur du document reproduit : Louis Rémy Sabattier
Date de prise de vue : 2006
(c) Région Ile-de-France - Inventaire général du patrimoine culturel ; (c) Conseil général des Hauts-de-Seine
communication libre, reproduction soumise à autorisation

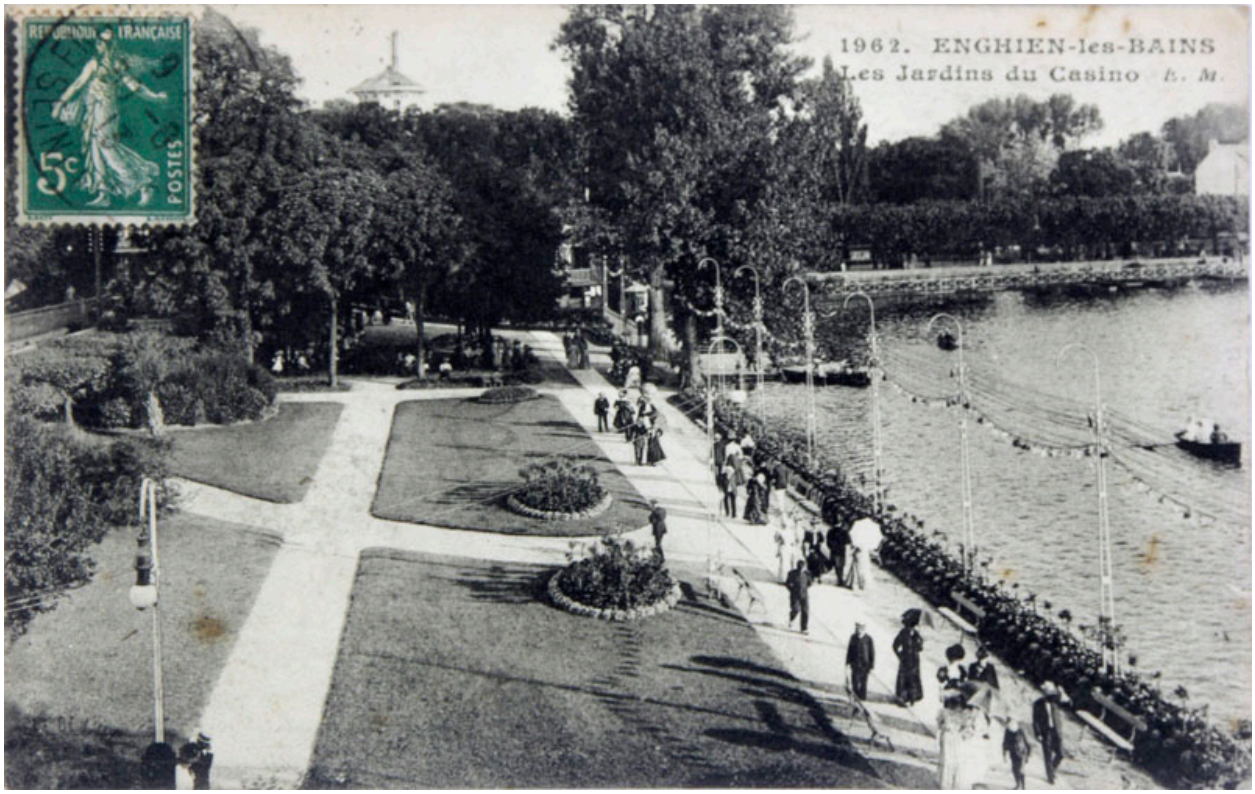

Vue des jardins du casino. Carte postale 1ère moitié 20e siècle. (Musée de l'Ile-de-France)

Référence du document reproduit :

- **MIDF. Enghien-les-Bains. Cartes postales.**
  MIDF. Enghien-les-Bains. Cartes postales.
  Musée de l'Ile-de-France, centre de documentation, Sceaux

IVR11_20069500047NUCAB
Auteur de l'illustration : Jean-Bernard Vialles
Auteur du document reproduit : E.M. (éditeur)
Date de prise de vue : 2006
(c) Région Ile-de-France - Inventaire général du patrimoine culturel ; (c) Conseil général des Hauts-de-Seine
communication libre, reproduction soumise à autorisation

Vue du jardin des roses dans son dernier état avec la rivière cascade allant vers le lac.

IVR11_20089500168NUC4A
Auteur de l'illustration : Jean-Bernard Vialles
Date de prise de vue : 2008
(c) Région Ile-de-France - Inventaire général du patrimoine culturel
communication libre, reproduction soumise à autorisation

Vue du lac vers le Casino.

IVR11_20089500588NUC4A
Auteur de l'illustration : Jean-Bernard Vialles
Date de prise de vue : 2008
(c) Région Ile-de-France - Inventaire général du patrimoine culturel
communication libre, reproduction soumise à autorisation