

Île-de-France, Val-de-Marne

Arcueil

rue Maxime-Bacquet, rue Colonel-Fabien, rue Clément-Adel, rue Gay, rue Truber, impasse Truber

Cité-jardin de l'Aqueduc.

Références du dossier

Numéro de dossier : IA94000452

Date de l'enquête initiale : 1998

Date(s) de rédaction : 1998

Cadre de l'étude : inventaire topographique

Degré d'étude : étudié

Désignation

Dénomination : cité jardin

Appellation : dite cité-jardin de l'Aqueduc

Parties constituantes non étudiées : jardin, groupe scolaire, stade

Compléments de localisation

Milieu d'implantation : en ville

Références cadastrales : 1981, S ; 1981, T ; . 1981 R 31 à 59

Historique

Cité-jardin construite entre 1921 et 1923 par l'Architecte Maurice Payret-Dortail pour l'office public des habitations à bon marché du département de la Seine. Le programme comprenait 228 logements individuels dans des maisons de différents types (regroupées de 2 à 6) et des équipements collectifs : coopérative d'Alimentation (bâtiment de l'union des coopérateurs), un groupe scolaire (de part et d'Autre de la place Jean Macé), un stade (aménagé à l'emplacement d'Anciennes carrières). Le projet de 1920 comportait en outre, mais non réalisés, des commerces, un restaurant, un dispensaire, une salle de concert et des bains-douches. Une tranche des travaux prévoyait en 1929 l'implantation, de maisons métalliques expérimentales (maison métallique des Forges de Strasbourg ; maison individuelle à bon marché à cadre d'Acier et dalles isothermes de Commeny-Oissel ; pavillon 3 de la Société de constructions multicellulaires N.C.). Mais ce dernier projet ne semble pas avoir été réalisé. Disposition de la voirie (axes en chicanes, ou en courbes, impasses et placettes) et différenciation nette des espaces publics et semi-publics (venelles reliant les jardins) témoignent d'un souci d'urbanisme. La propriété et la gestion de l'ensemble de la cité-jardin ont été cédés à l'office départemental des HLM du département du Val-de-Marné en 1974. Dans les années 1980 une modernisation de l'OPAC du département a été entreprise pour 43 pavillons, 145 autres ont été reconstruits sous forme de petits immeubles d'un étage.

Période(s) principale(s) : 1er quart 20e siècle

Dates : 1923 (daté par source)

Auteur(s) de l'oeuvre : Maurice Payret-Dortail (architecte, attribution par source)

Description

Éléments descriptifs

Matériau(x) du gros-oeuvre, mise en oeuvre et revêtement : ciment ; enduit

Matériau(x) de couverture : tuile mécanique

Plan : plan régulier

Étage(s) ou vaisseau(x) : 1 étage carré, rez-de-chaussée surélevé

Type(s) de couverture : toit à longs pans ; pignon couvert

Statut, intérêt et protection

Statut de la propriété : propriété publique

Liens web

- Lien vers le dossier complet numérisé : <http://www2.culture.gouv.fr/documentation/memoire/HTML/IVR11/IA94000452/index.htm>

Illustrations



Vue d'ensemble prise depuis le tablier du pont aqueduc de la Vanne. Au premier plan, l'école des garçons.
Cité jardin dite de l'Aqueduc
Phot. Décamps Christian
IVR11_19979400250X



Vue d'ensemble prise depuis le tablier du pont-aqueduc de la Vanne. Cité jardin dite de l'Aqueduc
Phot. Décamps Christian
IVR11_19979400252ZA



Vue de la cité jardin prise depuis le tablier du pont aqueduc de la Vanne. Cité jardin dite de l'Aqueduc
Phot. Décamps Christian
IVR11_19979400253X



Vue partielle de la cité jardin prise depuis le tablier du pont aqueduc de la Vanne.
Cité jardin dite de l'Aqueduc
Phot. Décamps Christian
IVR11_19979400254X



Vue partielle de la cité jardin prise depuis le tablier du pont aqueduc de la Vanne.
Cité jardin dite de l'Aqueduc
Phot. Décamps Christian
IVR11_19979400256X



Vue du carrefour de la Vache Noire. Cité jardin dite de l'Aqueduc
Phot. Décamps Christian
IVR11_19979400683X

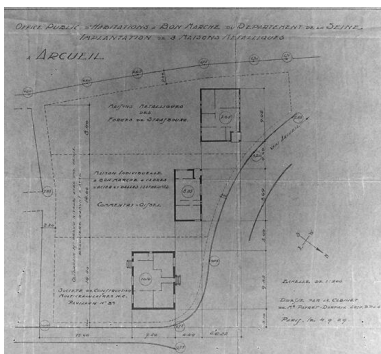

Projet d'implantation de trois maisons métalliques.
Cité jardin dite de l'Aqueduc
IVR11_19979401355X



Vue d'ensemble. Maisons
Phot. Décamps Christian
IVR11_19979400694X

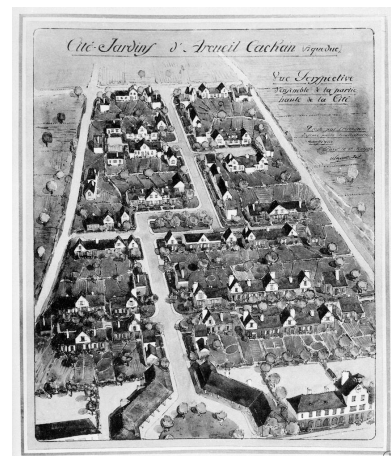

Vue perspective de la partie haute, située à l'est. Cité jardin dite de l'Aqueduc



Vue perspective d'un îlot de la partie haute de la cité.
Cité jardin dite de l'Aqueduc
IVR11_19979401231XA

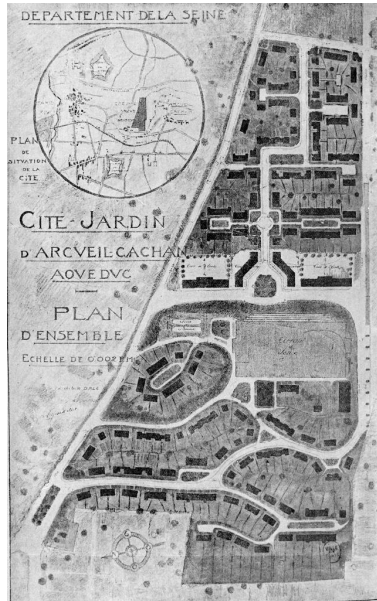

Plan d'ensemble. Cité jardin dite de l'Aqueduc
IVR11_19979401227X



Vue d'ensemble. Maisons
Phot. Décamps Christian
IVR11_19979400695X



Vue des impasses Arago et Jacquart.
IVR11_19979401351XB



Vue de la rue Maxime-Bacquet.
Cité jardin dite de l'Aqueduc
Phot. Asseline Stéphane
IVR11_20029400096XA



Vue de la rue Maxime-Bacquet.
Cité jardin dite de l'Aqueduc
Phot. Décamps Christian
IVR11_19979400693X



Vue de la rue Maxime-Bacquet.
Cité jardin dite de l'Aqueduc
Phot. Asseline Stéphane
IVR11_20029400141XA



Vue de la rue de la Citadelle.
IVR11_19979401352XB



Vue de l'école des garçons.
IVR11_19979401353XB



Bâtiment de l'Union
des Coopérateurs. Cité
jardin dite de l'Aqueduc
IVR11_19979401354X

Vue de la coopérative. Cité
jardin dite de l'Aqueduc
Phot. Décamps Christian
IVR11_19979401184X

Auteur(s) du dossier : Véronique Belle, Catherine Boulmer

Copyright(s) : (c) Région Ile-de-France - Inventaire général du patrimoine culturel



Vue d'ensemble prise depuis le tablier du pont aqueduc de la Vanne. Au premier plan, l'école des garçons. Cité jardin dite de l'Aqueduc

IVR11_19979400250X

Auteur de l'illustration : Décamps Christian

Date de prise de vue : 2023

(c) Christian Décamps, Région Île-de-France
communication libre, reproduction soumise à autorisation



Vue d'ensemble prise depuis le tablier du pont-aqueduc de la Vanne. Cité jardin dite de l'Aqueduc

IVR11_19979400252ZA

Auteur de l'illustration : Décamps Christian

Date de prise de vue : 2018

(c) Christian Décamps, Région Île-de-France
communication libre, reproduction soumise à autorisation



Vue de la cité jardin prise depuis le tablier du pont aqueduc de la Vanne. Cité jardin dite de l'Aqueduc

IVR11_19979400253X

Auteur de l'illustration : Décamps Christian

Date de prise de vue : 2023

(c) Christian Décamps, Région Île-de-France
communication libre, reproduction soumise à autorisation



Vue partielle de la cité jardin prise depuis le tablier du pont aqueduc de la Vanne. Cité jardin dite de l'Aqueduc

IVR11_19979400254X

Auteur de l'illustration : Décamps Christian

Date de prise de vue : 2023

(c) Christian Décamps, Région Île-de-France
communication libre, reproduction soumise à autorisation



Vue partielle de la cité jardin prise depuis le tablier du pont aqueduc de la Vanne. Cité jardin dite de l'Aqueduc

IVR11_19979400256X

Auteur de l'illustration : Décamps Christian

Date de prise de vue : 2023

(c) Christian Décamps, Région Île-de-France
communication libre, reproduction soumise à autorisation



Vue du carrefour de la Vache Noire. Cité jardin dite de l'Aqueduc

IVR11_19979400683X

Auteur de l'illustration : Décamps Christian

Date de prise de vue : 2023

(c) Christian Décamps, Région Île-de-France
communication libre, reproduction soumise à autorisation

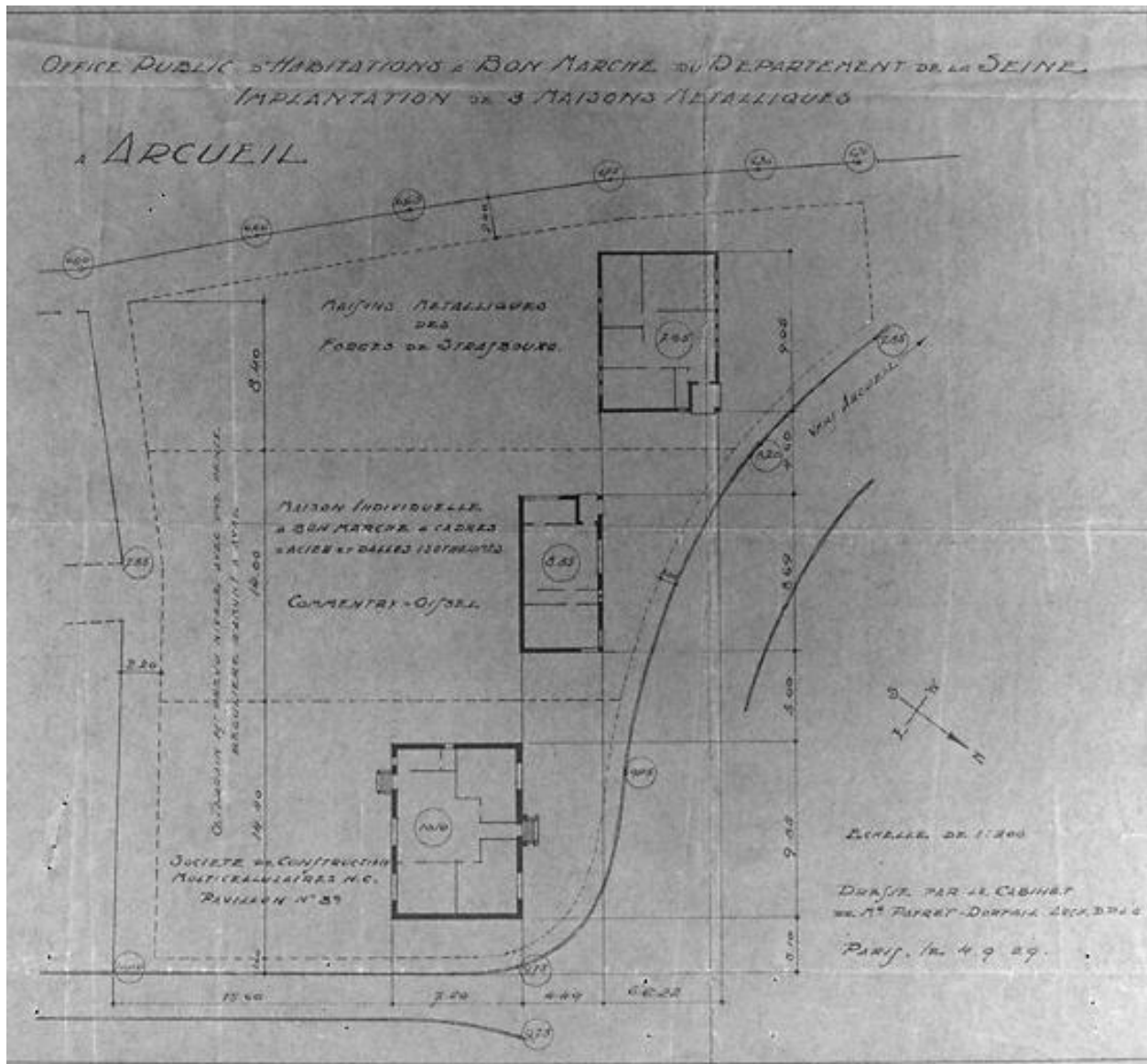

Projet d'implantation de trois maisons métalliques. Cité jardin dite de l'Aqueduc

IVR11_19979401355X

Date de prise de vue : 2023

(c) Christian Décamps, Région Île-de-France ; (c) Région Île-de-France (reproduction)
communication libre, reproduction soumise à autorisation



Vue d'ensemble. Maisons

IVR11_19979400694X

Auteur de l'illustration : Décamps Christian

Date de prise de vue : 2023

(c) Christian Décamps, Région Île-de-France
communication libre, reproduction soumise à autorisation

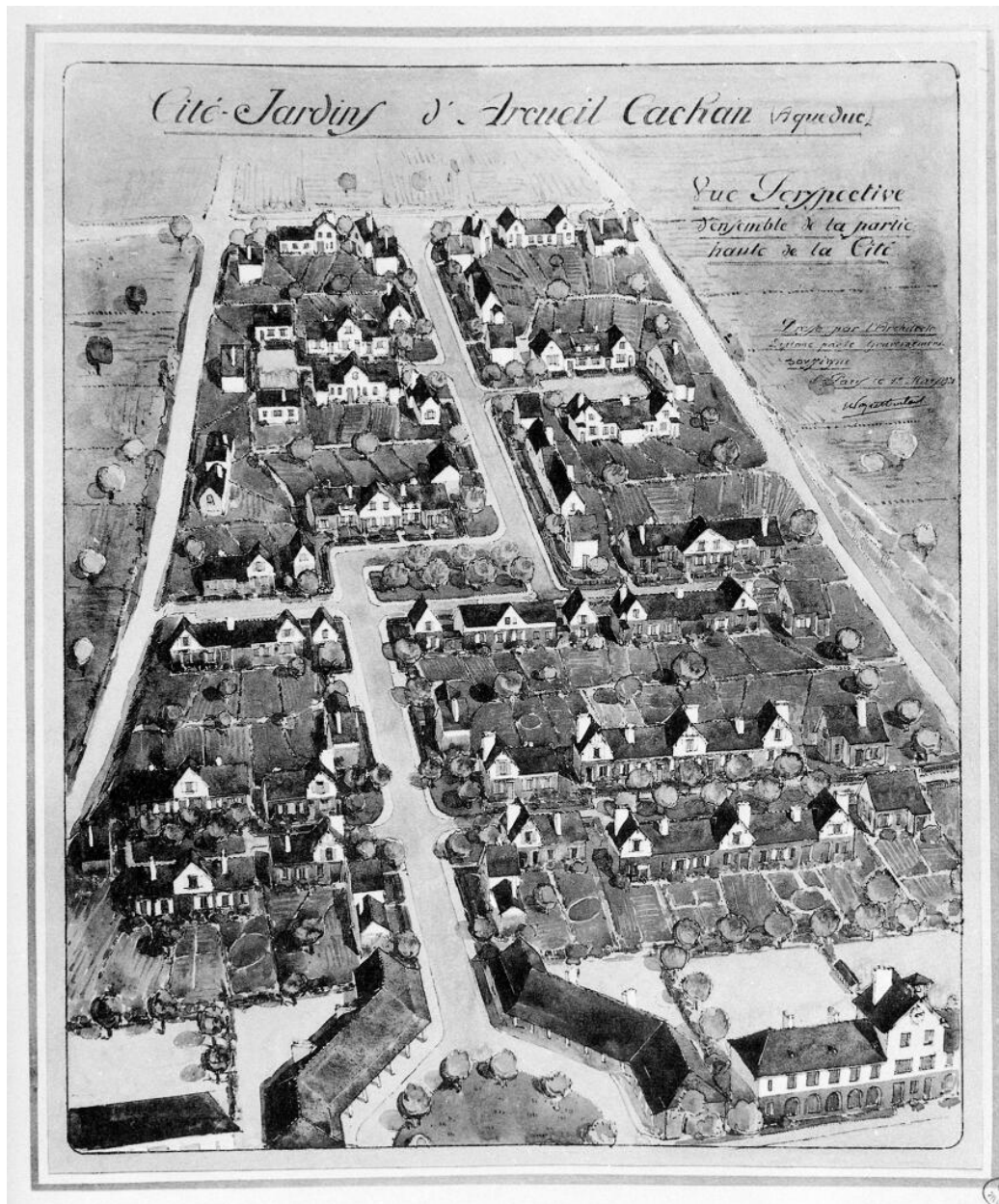

Vue perspective de la partie haute, située à l'est. Cité jardin dite de l'Aqueduc

IVR11_19979401228X

Date de prise de vue : 2018

(c) Christian Décamps, Région Île-de-France ; (c) Région Île-de-France (reproduction)
communication libre, reproduction soumise à autorisation



Vue perspective d'un îlot de la partie haute de la cité. Cité jardin dite de l'Aqueduc

IVR11_19979401231XA

Date de prise de vue : 2018

(c) Christian Décamps, Région Île-de-France ; (c) Région Île-de-France (reproduction)
communication libre, reproduction soumise à autorisation

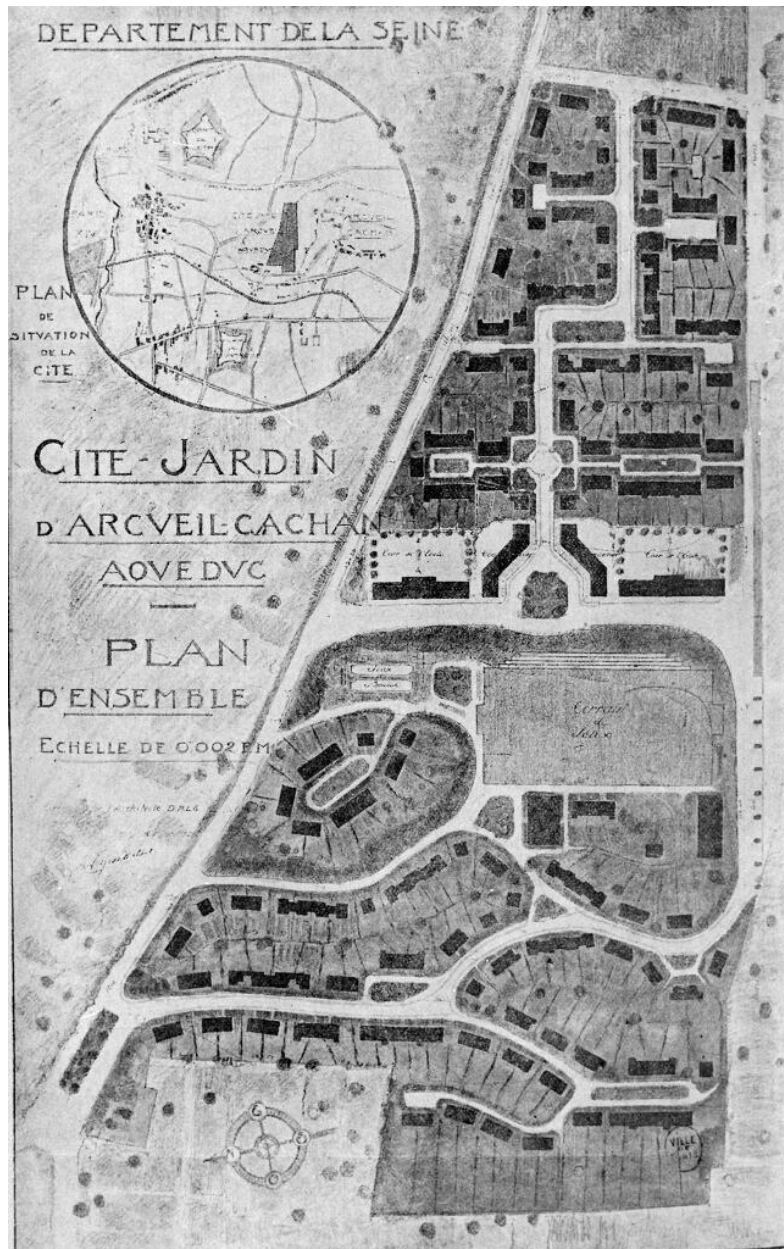

Plan d'ensemble. Cité jardin dite de l'Aqueduc

IVR11_19979401227X

Date de prise de vue : 2018

(c) Christian Décamps, Région Île-de-France ; (c) Région Île-de-France (reproduction)
communication libre, reproduction soumise à autorisation



Vue d'ensemble. Maisons

IVR11_19979400695X

Auteur de l'illustration : Décamps Christian

Date de prise de vue : 2023

(c) Christian Décamps, Région Île-de-France
communication libre, reproduction soumise à autorisation



Vue des impasses Arago et Jacquart.

IVR11_19979401351XB

Date de prise de vue : 2018

(c) Région Île-de-France (reproduction) ; (c) Inventaire général, ADAGP, 1997
communication libre, reproduction soumise à autorisation



Vue de la rue Maxime-Bacquet. Cité jardin dite de l'Aqueduc

IVR11_20029400096XA

Auteur de l'illustration : Asseline Stéphane

Date de prise de vue : 2019

(c) Stéphane Asseline, Région Île-de-France
communication libre, reproduction soumise à autorisation



Vue de la rue Maxime-Bacquet. Cité jardin dite de l'Aqueduc

IVR11_19979400693X

Auteur de l'illustration : Décamps Christian

Date de prise de vue : 2023

(c) Christian Décamps, Région Île-de-France
communication libre, reproduction soumise à autorisation



Vue de la rue Maxime-Bacquet. Cité jardin dite de l'Aqueduc

IVR11_20029400141XA

Auteur de l'illustration : Asseline Stéphane

Date de prise de vue : 2019

(c) Stéphane Asseline, Région Île-de-France
communication libre, reproduction soumise à autorisation



Vue de la rue de la Citadelle.

IVR11_19979401352XB

Date de prise de vue : 2018

(c) Région Île-de-France (reproduction) ; (c) Inventaire général, ADAGP, 1997
communication libre, reproduction soumise à autorisation

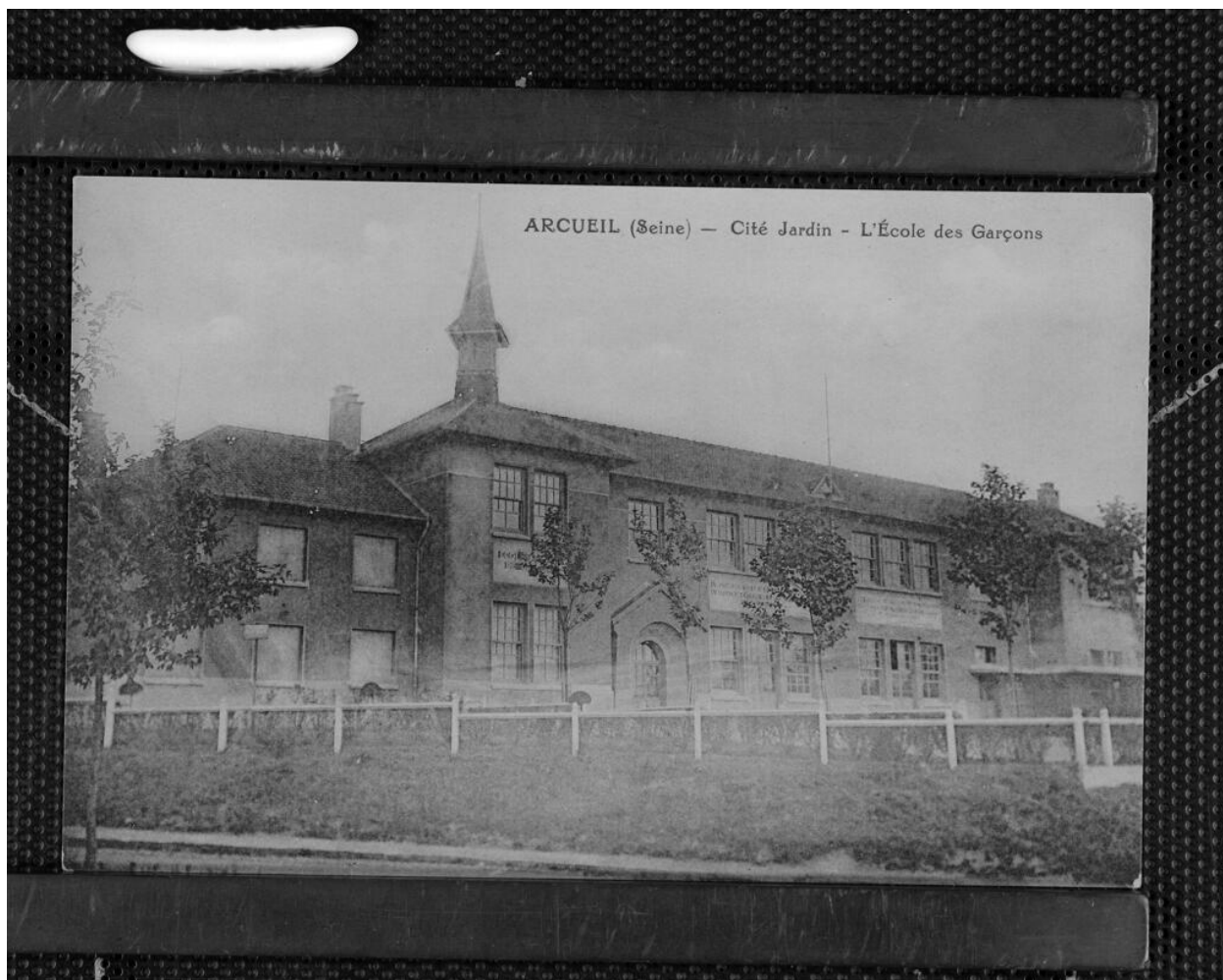

Vue de l'école des garçons.

IVR11_19979401353XB

Date de prise de vue : 2018

(c) Région Île-de-France (reproduction) ; (c) Inventaire général, ADAGP, 1997
communication libre, reproduction soumise à autorisation



Bâtiment de l'Union des Coopérateurs. Cité jardin dite de l'Aqueduc

IVR11_19979401354X

Date de prise de vue : 2023

(c) Christian Décamps, Région Île-de-France ; (c) Région Île-de-France (reproduction)
communication libre, reproduction soumise à autorisation



Vue de la coopérative. Cité jardin dite de l'Aqueduc

IVR11_19979401184X

Auteur de l'illustration : Décamps Christian

Date de prise de vue : 2023

(c) Christian Décamps, Région Île-de-France
communication libre, reproduction soumise à autorisation