Île-de-France, Paris
Paris 14e arrondissement
35 rue Boulard

Immeuble, 35 rue Boulard

Références du dossier

Numéro de dossier : IA75000265
Date de l'enquête initiale : 2015
Date(s) de rédaction : 2015
Cadre de l'étude : inventaire topographique
Degré d'étude : étudié

Désignation

Dénomination : immeuble

Compléments de localisation

Milieu d'implantation : en ville
Références cadastrales : 2014, CL, 67

Historique

Cet immeuble a été construit en 1878-79. Il comportait un atelier de photographe au fond du jardin qui a été surélevé d'un étage en 1897. il a été affecté par le percement de la rue Ernest-Cresson en 1906 et son jardin amputé largement par la construction de l'immeuble du 17 rue Ernest-cresson dans les années 20.

Période(s) principale(s) : 3e quart 19e siècle
Dates : 1878 (daté par source)

Description

L'immeuble double en profondeur comporte deux étages carrés et un étage de comble. il est construit en moellons. Il comportait un grand appartement et plusieurs autres "de bonne distribution". On y accède par une porte cochère qui dessert un couloir central sur lequel s'ouvrent en vis-à-vis deux escaliers. Ce couloir mène à un minuscule espace, vestige du jardin d'origine. la façade arrière a conservé sa modénature qui a disparu lors des ravalements côté rue.

Eléments descriptifs

Matériau(x) du gros-oeuvre, mise en oeuvre et revêtement : calcaire, moellon, enduit
Matériau(x) de couverture : ardoise
Étage(s) ou vaisseau(x) : 2 étages carrés
Type(s) de couverture : toit à longs pans brisés
Escaliers : escalier intérieur : escalier tournant à retours avec jour, en charpente

Références documentaires

Documents d'archive

- **Calepins de la révision du cadastre**
  Archives de Paris. Calepins de la révision du cadastre. DP4 147
  Archives de Paris : DP4 147

Illustrations

Détail du plan masse de la maison avec son jardin vers 1896. (AD Paris. Petit Montrouge, 81e feuille.PP/11876/B). Phot. Philippe Ayrault IVR11_20157500809NUC1A

Vue de la façade principale. Certaines travées ont été modifiées. Phot. Philippe Ayrault IVR11_20157500595NUC4A

Puits de lumière au centre du bâtiment. Phot. Philippe Ayrault IVR11_20157500596NUC4A

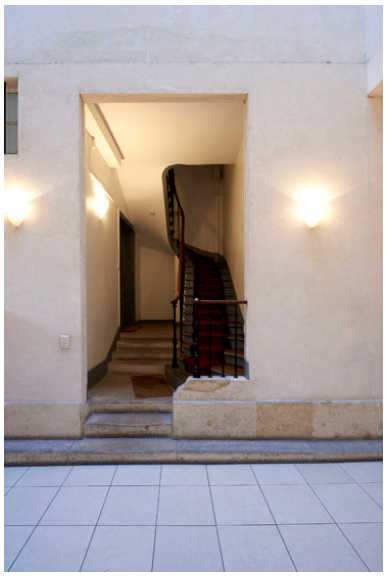

Escalier latéral gauche donnant sur le passage cocher. Il existe le même de l'autre côté. Phot. Philippe Ayrault IVR11_20157500597NUC4A

Vue de la courette du côté droit. On aperçoit le mur du 17 rue Ernest-Cresson. Phot. Philippe Ayrault IVR11_20157500776NUC4A

Vue de la courette du côté gauche. On aperçoit la rue Ernest-Cresson. Phot. Philippe Ayrault IVR11_20157500777NUC4A

vue de l'appentis placé au bout du couloir central, dans l'espace de séparation des deux couretttes privatisées.
Phot. Philippe Ayrault
IVR11_20157500778NUC4A

Dossiers liés

Dossiers de synthèse :
Quartier du Petit-Montrouge (IA75000257) Île-de-France, Paris, Paris 14e arrondissement
Oeuvre(s) contenue(s) :

Auteur(s) du dossier : Anne-Laure Sol
Copyright(s) : (c) Région Ile-de-France - Inventaire général du patrimoine culturel

Détail du plan masse de la maison avec son jardin vers 1896. (AD Paris. Petit Montrouge, 81e feuille.PP/11876/B).

IVR11_20157500809NUC1A
Auteur de l'illustration : Philippe Ayrault
Date de prise de vue : 2015
(c) Archives départementales de Paris
communication libre, reproduction soumise à autorisation

Vue de la façade principale. Certaines travées ont été modifiées.

IVR11_20157500595NUC4A
Auteur de l'illustration : Philippe Ayrault
Date de prise de vue : 2015
(c) Philippe Ayrault, Région Ile-de-France
communication libre, reproduction soumise à autorisation

Puits de lumière au centre du bâtiment.

IVR11_20157500596NUC4A
Auteur de l'illustration : Philippe Ayrault
Date de prise de vue : 2015
(c) Philippe Ayrault, Région Ile-de-France
communication libre, reproduction soumise à autorisation

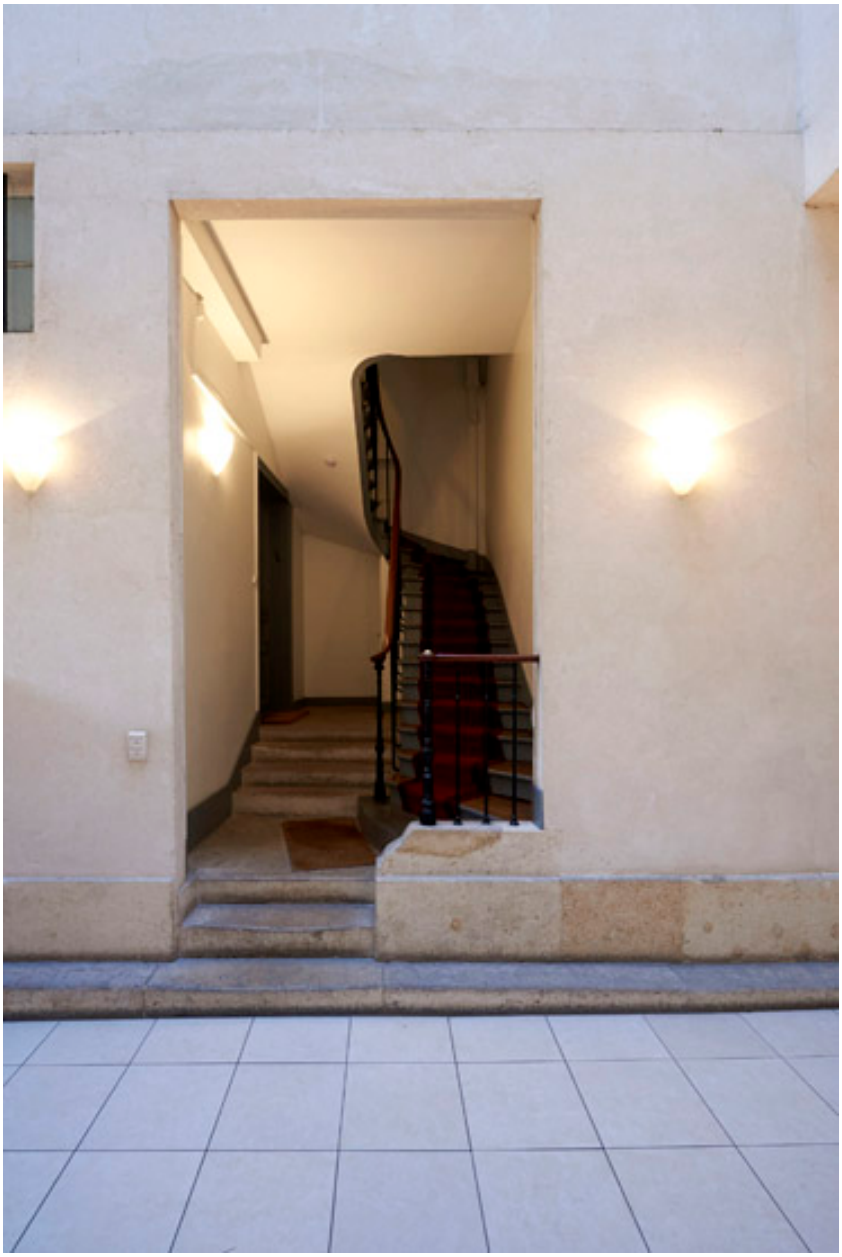

Escalier latéral gauche donnant sur le passage cocher. Il existe le même de l'autre côté.

IVR11_20157500597NUC4A
Auteur de l'illustration : Philippe Ayrault
Date de prise de vue : 2015
(c) Philippe Ayrault, Région Ile-de-France
communication libre, reproduction soumise à autorisation

Vue de la courette du côté droit. On aperçoit le mur du 17 rue Ernest-Cresson.

IVR11_20157500776NUC4A
Auteur de l'illustration : Philippe Ayrault
Date de prise de vue : 2015
(c) Philippe Ayrault, Région Ile-de-France
communication libre, reproduction soumise à autorisation

Vue de la courette du côté gauche. On aperçoit la rue Ernest-Cresson.

IVR11_20157500777NUC4A
Auteur de l'illustration : Philippe Ayrault
Date de prise de vue : 2015
(c) Philippe Ayrault, Région Ile-de-France
communication libre, reproduction soumise à autorisation

vue de l'appentis placé au bout du couloir central, dans l'espace de séparation des deux couretttes privatisées.

IVR11_20157500778NUC4A
Auteur de l'illustration : Philippe Ayrault
Date de prise de vue : 2015
(c) Philippe Ayrault, Région Ile-de-France
communication libre, reproduction soumise à autorisation