Île-de-France, Seine-et-Marne
Meaux
évêché, aujourd'hui musée Bossuet

fresque de la voûte de la chapelle de l'évêché

Références du dossier

Numéro de dossier : IM77000433
Date de l'enquête initiale : 2011
Date(s) de rédaction : 2014
Cadre de l'étude : inventaire topographique
Degré d'étude : étudié

Désignation

Dénomination : peinture monumentale

Compléments de localisation

Milieu d'implantation :

Historique

Vers 1640, l'évêque de Meaux Séguier renouvela le décor de la chapelle de son palais épiscopal. Il commanda un tableau d'autel à Simon Vouet (disparu) et fit peindre les voûtes de la chapelle par Jean Senelle, artiste d'origine meldoise installé à Paris. La date exacte de cette oeuvre n'est pas documentée, mais un procès-verbal de visite, en février 1639, témoigne des travaux que souhaitait lancer l'évêque sur son palais.

Période(s) principale(s) : 2e quart 17e siècle
Auteur(s) de l'oeuvre : Jean Senelle (peintre, attribution par travaux historiques, attribution par source)

Statut, intérêt et protection

Statut de la propriété : propriété de la commune

Références documentaires

Bibliographie

- **Jean Senelle (1605-avant 1671), 1997.**
  KESPERN, Sylvain. **Jean Senelle (1605-avant 1671), catalogue de l'exposition du musée Bossuet à Meaux, 13 décembre 1997-9 mars 1998**. Paris : Somogy, 1997.
  p. 24

Illustrations

Peinture murale de Jean Senelle, sur la voûte de l'abisde de la chapelle haute du palais épiscopal : vue d'ensemble. Phot. Stéphane Asseline IVR11_20087700158NUC4A

Fresque de Jean Senelle : détail de trois médaillons. Phot. Stéphane Asseline IVR11_20087700159NUC4A

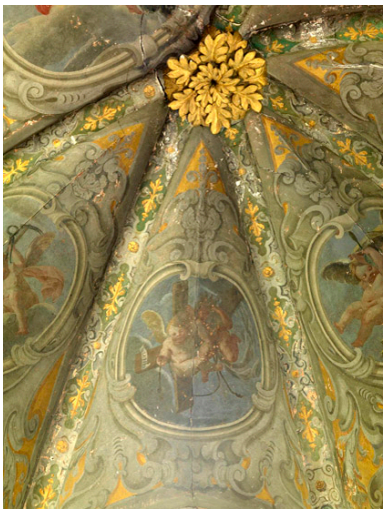

Fresque de Jean Senelle : détail d'un médaillon. Phot. Stéphane Asseline IVR11_20087700160NUC4A

Dossiers liés

Édifice : évêché, aujourd'hui musée Bossuet (IA77000615) Île-de-France, Seine-et-Marne, Meaux, 5 place Charles-de-Gaulle

Auteur(s) du dossier : Judith Förstel
Copyright(s) : (c) Région Ile-de-France - Inventaire général du patrimoine culturel ; (c) Conseil général de Seine-et-Marne

Peinture murale de Jean Senelle, sur la voûte de l'abisde de la chapelle haute du palais épiscopal : vue d'ensemble.

IVR11_20087700158NUC4A
Auteur de l'illustration : Stéphane Asseline
Date de prise de vue : 2008
(c) Stéphane Asseline, Région Île-de-France ; (c) Département de Seine-et-Marne
communication libre, reproduction soumise à autorisation

Fresque de Jean Senelle : détail de trois médaillons.

IVR11_20087700159NUC4A
Auteur de l'illustration : Stéphane Asseline
Date de prise de vue : 2008
(c) Stéphane Asseline, Région Île-de-France ; (c) Département de Seine-et-Marne
communication libre, reproduction soumise à autorisation

Fresque de Jean Senelle : détail d'un médaillon.

IVR11_20087700160NUC4A
Auteur de l'illustration : Stéphane Asseline
Date de prise de vue : 2008
(c) Stéphane Asseline, Région Île-de-France ; (c) Département de Seine-et-Marne
communication libre, reproduction soumise à autorisation