

Île-de-France, Yvelines
Mantes-la-Jolie
Gassicourt
place Sainte-Anne
Eglise paroissiale Sainte-Anne

Statue : Vierge à l'Enfant

Références du dossier

Numéro de dossier : IM78002652
Date de l'enquête initiale : 2015
Date(s) de rédaction : 2015
Cadre de l'étude : inventaire topographique
Degré d'étude : étudié
Référence du dossier Monument Historique : PM78000333

Désignation

Dénomination : statue
Titres : Vierge à l'Enfant

Compléments de localisation

Milieu d'implantation : en ville
Références cadastrales : 2014, AX, 236

Historique

On ignore tout de l'histoire de cette statue qui présentait des traces de polychromie encore en 1919 lors du congrès archéologique de Paris. La statue qui se trouve dans l'église est une copie. L'original a été déposé au musée de l'hôtel-Dieu.
Période(s) principale(s) : limite 12e siècle 13e siècle

Description

La statue en bois est entièrement évidée au revers. Une photographie de la commission des Antiquités de Seine-et-Oise la montre recouverte de polychromie. Le livre tenu par l'Enfant était encore en place et la Vierge portait un cœur en pendentif. En 1919 lors du Congrès archéologique de Paris, il est encore question de traces de polychromie.

Éléments descriptifs

Catégorie(s) technique(s) : sculpture
Éléments structurels, forme, fonctionnement : revers évidé

Matériaux : bois

Mesures : h : 92 cmla : 30 cmpr : 28 cm

Représentations :
Vierge à l'Enfant

Statut, intérêt et protection

Intérêt de l'œuvre : à signaler

Protections : classé MH, 1899/02/25

Statut de la propriété : propriété de la commune

Références documentaires

Bibliographie

- **"Vierge à l'enfant", in : Les Choix de la mémoire. Patrimoine retrouvé des Yvelines**
LANGLOIS, Marc, "Vierge à l'enfant", in : *Les Choix de la mémoire. Patrimoine retrouvé des Yvelines*, Somogy, 1997, p.90
- **Eglise de Gassicourt", Congrès archéologique de France, 1919. Paris, Derache, 1920,**
Eugène Lefèvre-Pontalis, "Eglise de Gassicourt", *Congrès archéologique de France, 1919*. Paris, Derache, 1920, p.235

Liens web

- Congrès archéologique de France 1919 : <https://gallica.bnf.fr/ark:/12148/bpt6k356891/f279.item>
- Vierge de Gassicourt, base Mémoire : http://www2.culture.gouv.fr/public/mistral/memoire_fr?ACTION=CHERCHER&FIELD_5=LBASE&VALUE_5=PM78000333

Illustrations



Vue d'ensemble prise en 1927
(BNF. Topo Va 78, fol. tome
V. B 7219). Photographie.
Autr. Giraudon
IVR11_20157800184Z



Vue d'ensemble. (BNF. Topo Va 78,
fol. tome V. B 7218). Photographie.
IVR11_20157800183Z



Détail de la partie supérieure.
(BNF. Topo Va 78, fol. tome
V. B 7217). Photographie.
IVR11_20157800182Z



Vue de face.
Phot. Pascal Corbière
IVR11_19777800713X

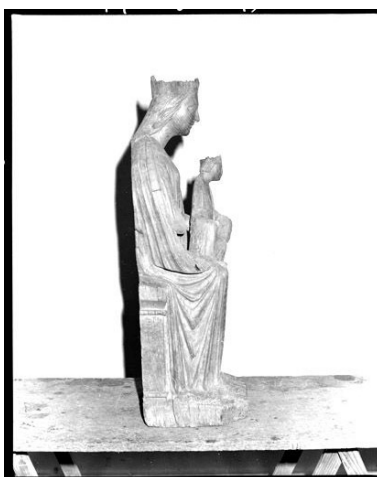

Vue du profil de droite.
Phot. Pascal Corbière
IVR11_19777800714X

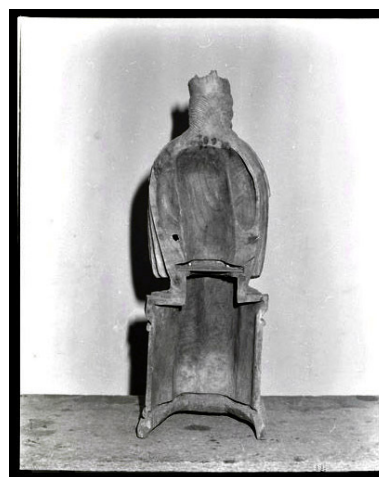

Vue arrière.
Phot. Pascal Corbière
IVR11_19777800715X



Vue du profil de gauche.
Phot. Pascal Corbière
IVR11_19777800716X



Vue d'ensemble de la statue
aujourd'hui au musée de l'Hôtel-Dieu.
Phot. Laurent Kruszyk
IVR11_20187800698NUC4A



Vue de trois-quart.
Phot. Laurent Kruszyk
IVR11_20187800697NUC4A



Vue du profil de droite.
Phot. Laurent Kruszyk
IVR11_20187800696NUC4A



Vue de trois-quarts.
Phot. Laurent Kruszyk
IVR11_20187800699NUC4A



Vue du profil de gauche.
Phot. Laurent Kruszyk
IVR11_20187800700NUC4A



Vue du revers creux.
Phot. Laurent Kruszyk
IVR11_20187800695NUC4A



Détail de la partie supérieure.
Phot. Laurent Kruszyk
IVR11_20187800693NUC4A



Vue rapprochée de la
Vierge et de l'Enfant.
Phot. Laurent Kruszyk
IVR11_20187800694NUC4A

Dossiers liés

Édifice : Eglise paroissiale Sainte-Anne (IA78002194) Île-de-France, Yvelines, Mantes-la-Jolie, Gassicourt, place Sainte-Anne

Oeuvre(s) contenue(s) :

Oeuvre(s) en rapport :

Mobilier de l'église Sainte-Anne de Gassicourt (IM78002715) Île-de-France, Yvelines, Mantes-la-Jolie, place Sainte-Anne

Auteur(s) du dossier : Roselyne Bussière

Copyright(s) : (c) Région Ile-de-France - Inventaire général du patrimoine culturel



Vue d'ensemble prise en 1927 (BNF. Topo Va 78, fol. tome V. B 7219). Photographie.

IVR11_20157800184Z

Auteur du document reproduit : Giraudon

Date de prise de vue : 2015

(c) Région Île-de-France (reproduction) ; (c) Bibliothèque nationale de France
communication libre, reproduction soumise à autorisation (reproduction)



Vue d'ensemble. (BNF. Topo Va 78, fol. tome V. B 7218). Photographie.

IVR11_20157800183Z

Date de prise de vue : 2015

(c) Région Île-de-France (reproduction) ; (c) Bibliothèque nationale de France
communication libre, reproduction soumise à autorisation (reproduction)



Détail de la partie supérieure. (BNF. Topo Va 78, fol. tome V. B 7217). Photographie.

IVR11_20157800182Z

Date de prise de vue : 2015

(c) Région Île-de-France (reproduction) ; (c) Bibliothèque nationale de France
communication libre, reproduction soumise à autorisation (reproduction)



Vue de face.

IVR11_19777800713X

Auteur de l'illustration : Pascal Corbière

Date de prise de vue : 1977

(c) Pascal Corbière, Région Île-de-France
communication libre, reproduction soumise à autorisation



Vue du profil de droite.

IVR11_19777800714X

Auteur de l'illustration : Pascal Corbière

Date de prise de vue : 1977

(c) Pascal Corbière, Région Île-de-France
communication libre, reproduction soumise à autorisation



Vue arrière.

IVR11_19777800715X

Auteur de l'illustration : Pascal Corbière

Date de prise de vue : 1977

(c) Pascal Corbière, Région Île-de-France

communication libre, reproduction soumise à autorisation



Vue du profil de gauche.

IVR11_19777800716X

Auteur de l'illustration : Pascal Corbière

Date de prise de vue : 1977

(c) Pascal Corbière, Région Île-de-France
communication libre, reproduction soumise à autorisation



Vue d'ensemble de la statue aujourd'hui au musée de l'Hôtel-Dieu.

IVR11_20187800698NUC4A

Auteur de l'illustration : Laurent Kruszyk

Date de prise de vue : 2018

(c) Laurent Kruszyk, Région Île-de-France
communication libre, reproduction soumise à autorisation



Vue de trois-quart.

IVR11_20187800697NUC4A

Auteur de l'illustration : Laurent Kruszyk

Date de prise de vue : 2018

(c) Laurent Kruszyk, Région Île-de-France
communication libre, reproduction soumise à autorisation



Vue du profil de droite.

IVR11_20187800696NUC4A

Auteur de l'illustration : Laurent Kruszyk

Date de prise de vue : 2018

(c) Laurent Kruszyk, Région Île-de-France
communication libre, reproduction soumise à autorisation



Vue de trois-quarts.

IVR11_20187800699NUC4A

Auteur de l'illustration : Laurent Kruszyk

Date de prise de vue : 2018

(c) Laurent Kruszyk, Région Île-de-France
communication libre, reproduction soumise à autorisation



Vue du profil de gauche.

IVR11_20187800700NUC4A

Auteur de l'illustration : Laurent Kruszyk

Date de prise de vue : 2018

(c) Laurent Kruszyk, Région Île-de-France
communication libre, reproduction soumise à autorisation



Vue du revers creux.

IVR11_20187800695NUC4A

Auteur de l'illustration : Laurent Kruszyk

Date de prise de vue : 2018

(c) Laurent Kruszyk, Région Île-de-France
communication libre, reproduction soumise à autorisation



Détail de la partie supérieure.

IVR11_20187800693NUC4A

Auteur de l'illustration : Laurent Kruszyk

Date de prise de vue : 2018

(c) Laurent Kruszyk, Région Île-de-France

communication libre, reproduction soumise à autorisation



Vue rapprochée de la Vierge et de l'Enfant.

IVR11_20187800694NUC4A

Auteur de l'illustration : Laurent Kruszyk

Date de prise de vue : 2018

(c) Laurent Kruszyk, Région Île-de-France
communication libre, reproduction soumise à autorisation