Île-de-France, Seine-et-Marne
Melun
17 rue René-Pouteau

maison rue René Pouteau

Références du dossier

Numéro de dossier : IA77000585
Date de l'enquête initiale : 2002
Date(s) de rédaction : 2007
Cadre de l'étude : inventaire topographique
Degré d'étude : étudié

Désignation

Dénomination : maison

Compléments de localisation

Milieu d'implantation : en ville
Références cadastrales : 1985, AT, 140

Historique

Maison ancienne, datant du 17e siècle, élevée sur un sous-sol médiéval (cave en berceau avec arcs doubleaux).

Période(s) principale(s) : 13e siècle (?), 17e siècle
Auteur(s) de l'oeuvre : maître d'oeuvre inconnu ()

Description

Maison de ville à quatre travées, longée par une allée sur un côté. Le rez-de-chaussée, occupé par une boutique, a été remanié mais conserve ses solives sous le faux plafond. Le sous-sol comprend deux berceaux perpendiculaires à la rue, dont l'un est renforcé par des arcs doubleaux en grès reposant sur des corbeaux ; l'autre berceau, moins large, paraît plus récent. Nous n'avons pas eu accès à l'étage, mais le pré-inventaire signale la présence de deux escaliers anciens : l'un en vis, côté sud, et l'autre, tournant sans jour à deux noyaux avec balustres ronds, côté nord.

Eléments descriptifs

Matériau(x) du gros-oeuvre, mise en oeuvre et revêtement : enduit
Matériau(x) de couverture : tuile plate
Étage(s) ou vaisseau(x) : 1 étage carré
Couvrements : voûte en berceau
Type(s) de couverture : toit à longs pans ; pignon couvert

Statut, intérêt et protection

Éléments remarquables : sous-sol, escalier
Statut de la propriété : propriété privée

Liens web

- /dossinventaire/pdf/IA77000585.pdf : /dossinventaire/pdf/IA77000585.pdf

Illustrations

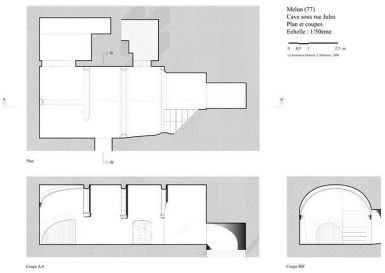

Plan et coupes de la cave.
Dess. Julien Delannoy
IVR11_20067700555NUD

Vue de la façade.
Phot. Stéphane Asseline
IVR11_20077700031XA

La cave : vue d'ensemble du berceau avec arcs doubleaux, depuis le nord (vers la rue).
Phot. Stéphane Asseline
IVR11_20067700004X

La cave : vue d'ensemble du berceau avec arcs doubleaux, depuis le sud (vers la cour).
Phot. Stéphane Asseline
IVR11_20067700006X

La cave : vue d'ensemble du berceau avec arcs doubleaux, depuis le sud-est.
Phot. Stéphane Asseline
IVR11_20067700007X

La cave : détail d'un corbeau.
Phot. Stéphane Asseline
IVR11_20067700008X

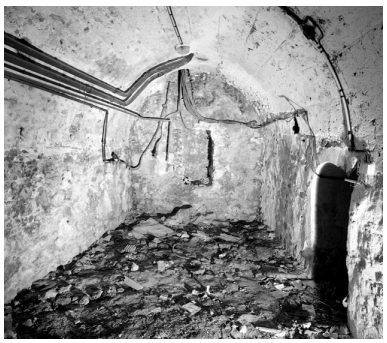

La cave : vue d'ensemble du berceau simple.
Phot. Stéphane Asseline
IVR11_20067700005X

Auteur(s) du dossier : Judith Förstel
Copyright(s) : (c) Région Ile-de-France - Inventaire général du patrimoine culturel

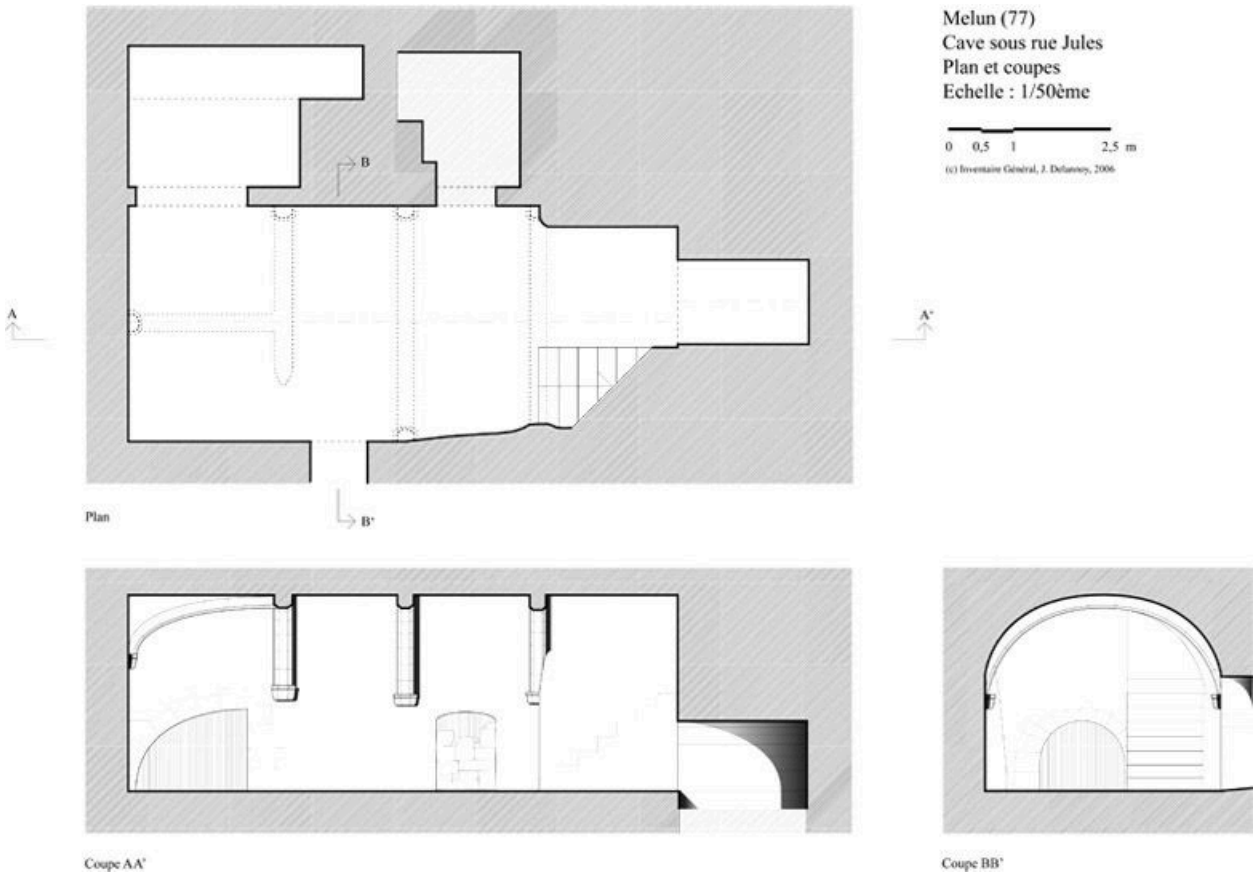

Plan et coupes de la cave.

IVR11_20067700555NUD
Auteur de l'illustration : Julien Delannoy
Date de prise de vue : 2006
(c) Région Ile-de-France - Inventaire général du patrimoine culturel
communication libre, reproduction soumise à autorisation

Vue de la façade.

IVR11_20077700031XA
Auteur de l'illustration : Stéphane Asseline
Date de prise de vue : 2007
(c) Région Ile-de-France - Inventaire général du patrimoine culturel
communication libre, reproduction soumise à autorisation

La cave : vue d'ensemble du berceau avec arcs doubleaux, depuis le nord (vers la rue).

IVR11_20067700004X
Auteur de l'illustration : Stéphane Asseline
Date de prise de vue : 2006
(c) Région Ile-de-France - Inventaire général du patrimoine culturel
communication libre, reproduction soumise à autorisation

La cave : vue d'ensemble du berceau avec arcs doubleaux, depuis le sud (vers la cour).

IVR11_20067700006X
Auteur de l'illustration : Stéphane Asseline
Date de prise de vue : 2006
(c) Région Ile-de-France - Inventaire général du patrimoine culturel
communication libre, reproduction soumise à autorisation

La cave : vue d'ensemble du berceau avec arcs doubleaux, depuis le sud-est.

IVR11_20067700007X
Auteur de l'illustration : Stéphane Asseline
Date de prise de vue : 2006
(c) Région Ile-de-France - Inventaire général du patrimoine culturel
communication libre, reproduction soumise à autorisation

La cave : détail d'un corbeau.

IVR11_20067700008X
Auteur de l'illustration : Stéphane Asseline
Date de prise de vue : 2006
(c) Région Ile-de-France - Inventaire général du patrimoine culturel
communication libre, reproduction soumise à autorisation

La cave : vue d'ensemble du berceau simple.

IVR11_20067700005X
Auteur de l'illustration : Stéphane Asseline
Date de prise de vue : 2006
(c) Région Ile-de-France - Inventaire général du patrimoine culturel
communication libre, reproduction soumise à autorisation