

Île-de-France, Paris
Paris 14e arrondissement
2 rue Pierre Castagnou

École de filles et salle d'asile actuellement lycée professionnel Erik Satie.

Références du dossier

Numéro de dossier : IA75000256
Date de l'enquête initiale : 2015
Date(s) de rédaction : 2015
Cadre de l'étude : inventaire topographique
Degré d'étude : étudié

Désignation

Dénomination : école primaire, salle d'asile
Précision sur la dénomination : école de fille

Compléments de localisation

Milieu d'implantation :
Références cadastrales : 2014, CL, 65

Historique

L'école de fille, actuel lycée professionnel Erik Satie, fait partie des bâtiments communaux dont la construction a été décidée par la commune de Montrouge dès 1846. Il s'agit d'une réponse aux exigences de la Loi Guizot, contraignant les communes à disposer d'un local d'école. L'achat de terrains aux Hospices de Paris en 1849, pour y construire une mairie, des écoles, une salle d'asile et une place publique donne lieu à un procès verbal actant la viabilité du projet par l'architecte de l'arrondissement de Sceaux Claude Naissant.

En 1851, c'est lui qui signe le cahier des charges préalable à ces constructions dont il assure la réalisation dès 1852. L'école de filles et l'asile se situe coté rue Pierre-Castagnou, parallèlement à la Mairie. En 1878, pour faire face à une nombre croissant de nouveaux élèves, les écoles ont fait l'objet de nombreux aménagements destinés à ouvrir de nouvelles salles de classes.

Période(s) principale(s) : 3e quart 19e siècle
Dates : 1852 (daté par travaux historiques),
Auteur(s) de l'oeuvre : Claude (architecte) Naissant

Description

L'ancienne école de fille, actuel lycée Erik Satie, est formée de plusieurs bâtiments. Elle fait face à l'ancienne école de garçons et présente la même distribution. La façade donnant sur la place de la mairie se compose de trois bâtiments rectangulaires, dont l'un en retrait et placé perpendiculairement, tous trois couverts par un toit à longs pans et à croupe. Le bâtiment en retrait laisse une place suffisante à un jardinet organisé autour d'un bassin.

On notera que les tuiles en écailles visibles sur des photographies anciennes ont été remplacées par des tuiles mécaniques et qu'un châssis de toit a été percé sur le bâtiment en retrait. Les façades sont rythmées au rez de chaussée par des arcades fermées de baies. Le premier étage est percé de fenêtres de forme rectangulaire. L'ensemble de la façade est animé par des pilastres qui marquent les travées et les angles. Chacun des bâtiments rectangulaires abrite des salles de classe au rez de chaussée et à l'étage desservi par un escalier intérieur. Le rez de chaussée du bâtiment de gauche est désormais occupé par le centre de documentation. C'est dans cette salle que se trouve la fresque intitulée "Les vieilles chansons françaises" datée de 1933. Le bâtiment central comporte, sur sa façade côté mairie, un portique abritant neuf scènes peintes à fresque,

sur le thème des Fables de La Fontaine datés de 1934. Ce portique est surmonté d'une galerie en bois fermée. Une galerie ouverte au second étage dessert le logement du directeur de l'établissement.
La façade arrière de ces trois bâtiments ouvre sur une cour intérieure, bordée sur son côté opposé par deux bâtiments formant un angle. L'un d'entre eux est une reconstruction moderne, en béton.

Éléments descriptifs

Matériau(x) du gros-oeuvre, mise en oeuvre et revêtement : calcaire, grand appareil ; béton ; bois

Matériau(x) de couverture : tuile mécanique

Étage(s) ou vaisseau(x) : 1 étage carré

Couvrements :

Élévations extérieures : élévation à travées

Type(s) de couverture : toit à longs pans, croupe

Décor

Techniques : peinture (étudié)

Références documentaires

Documents d'archive

- **Archives des Hauts de Seine. Série DO/145. Carton Mairie.**
Archives des Hauts de Seine. Série DO/145. Carton Mairie.
- **Archives de Paris. VM74/16. Carton Écoles.**
Archives de Paris. VM74/16. Carton Écoles.

Bibliographie

- **Histoire générale de l'enseignement et de l'éducation en France.**
Mayeur, Françoise. Histoire générale de l'enseignement et de l'éducation en France. t.III : De la Révolution à l'école républicaine, 1789-1930. Paris: Perrin, 2004.
- **Paris à l'école, "qui a eu cette idée folle..."**
Châtelet, Anne-Marie (dir.). Paris à l'école, "qui a eu cette idée folle..." catalogue d'exposition au Pavillon de l'Arsenal. Paris, Picard, 1993.

Illustrations

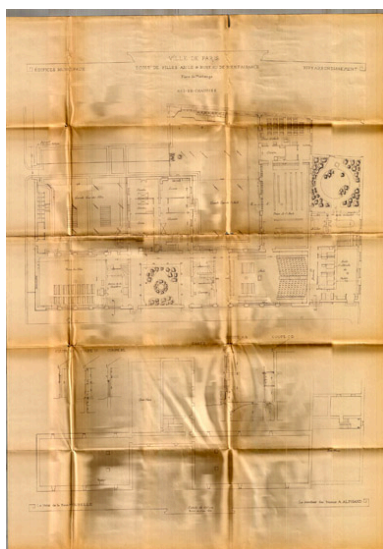

Plan du rez de chaussée de l'école de filles, de l'asile et

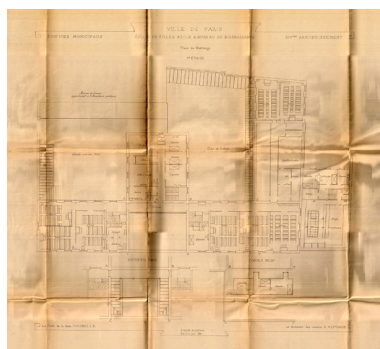

Plan du 1er étage de l'école de filles, de l'asile et du bureau de bienfaisance, 1886. (AD75 V27 M4 art.1-13).
IVR11_20157500526NUC4A

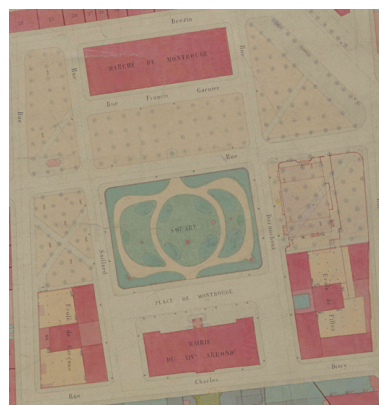

Plan masse de l'hôtel de ville, des écoles et du square vers 1896. (AD Paris. Petit Montrouge, 81e feuille.PP/11876/B).
IVR11_20157500808NUC1A

du bureau de bienfaisance,
1886. (AD75 V27 M4 art.1-13).
IVR11_20157500525NUC4A



La place de la Mairie du
XIVe arr. Carte postale, vers
1900. (Collection Particulière)
IVR11_20157500544NUC4A



Vue du lycée professionnel
prise du campanile de la mairie.
Phot. Laurent Kruszyk
IVR11_20157500250NUC4A



Vue du lycée professionnel
prise de la place de la mairie.
Phot. Laurent Kruszyk
IVR11_20157500126NUC4A



Vu du lycée professionnel prise
du campanile de la mairie.
Phot. Laurent Kruszyk
IVR11_20157500251NUC4A



Vue de la façade
principale des bâtiments.
Phot. Laurent Kruszyk
IVR11_20157500249NUC4A



Vue de l'entrée du
lycée professionnel.
Phot. Laurent Kruszyk
IVR11_20157500252NUC4A



Vue du patio du lycée.
Phot. Laurent Kruszyk
IVR11_20157500355NUC4A



Vue d'un des angles du patio.
Phot. Laurent Kruszyk
IVR11_20157500356NUC4A

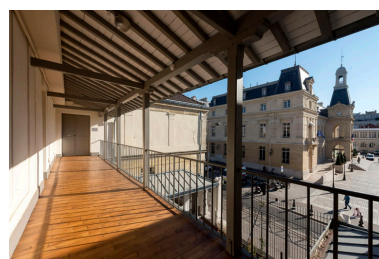

Vue prise depuis la galerie.
Phot. Laurent Kruszyk
IVR11_20157500354NUC4A



Vue de la cour intérieure.
Phot. Laurent Kruszyk
IVR11_20157500359NUC4A



Vue de la jonction entre le bâtiment
central et le bâtiment latéral.
Phot. Laurent Kruszyk
IVR11_20157500357NUC4A



La jonction entre deux bâtiments.
Phot. Laurent Kruszyk
IVR11_20157500358NUC4A



La porte vers la cour intérieure.
Phot. Laurent Kruszyk
IVR11_20157500360NUC4A



Vue de la cloche de la cour intérieure.
Phot. Laurent Kruszyk
IVR11_20157500361NUC4A



Vue du bâtiment au fond
de la cour intérieure.
Phot. Laurent Kruszyk
IVR11_20157500362NUC4A



Vue des lucarnes du toit
du bâtiment principal.
Phot. Laurent Kruszyk
IVR11_20157500365NUC4A



Vue de du bâtiment moderne
prise depuis la cour.
Phot. Laurent Kruszyk
IVR11_20157500364NUC4A



Vue générale de la cour intérieure.
Phot. Laurent Kruszyk
IVR11_20157500363NUC4A

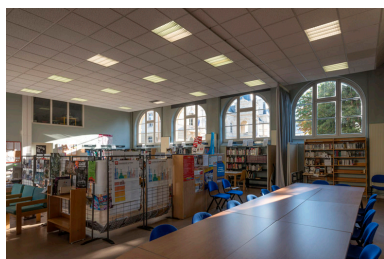

Vue intérieure du centre de
documentation au rez-de-
chaussée du bâtiment de gauche.
Phot. Laurent Kruszyk
IVR11_20157500372NUC4A

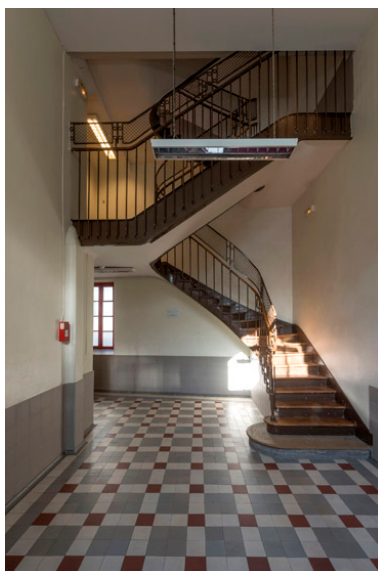

Vue de l'escalier du bâtiment sur cour.
Phot. Laurent Kruszyk
IVR11_20157500373NUC4A



Vue du départ de la
rampe de l'escalier.
Phot. Laurent Kruszyk
IVR11_20157500374NUC4A



Vue plongeante de la cage d'escalier.
Phot. Laurent Kruszyk
IVR11_20157500375NUC4A



Vue du couloir du premier étage.
Phot. Laurent Kruszyk
IVR11_20157500366NUC4A



Vue du lavabo situé dans
le couloir du premier étage.
Phot. Laurent Kruszyk
IVR11_20157500367NUC4A



Vue de la charpente.
Phot. Laurent Kruszyk
IVR11_20157500380NUC4A



Vue de détail de la charpente. :
poutres et contrefiches.
Phot. Laurent Kruszyk
IVR11_20157500381NUC4A



Vue de l'escalier de la cave.
Phot. Laurent Kruszyk
IVR11_20157500376NUC4A



Vue du couloir de la cave
menant à la salle voutée.
Phot. Laurent Kruszyk
IVR11_20157500379NUC4A

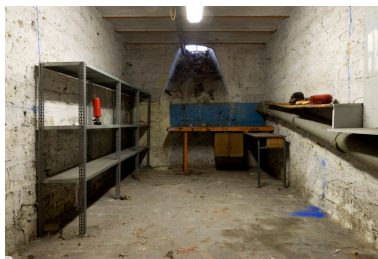

Vue d'une des salles de la cave.
Phot. Laurent Kruszyk
IVR11_20157500377NUC4A

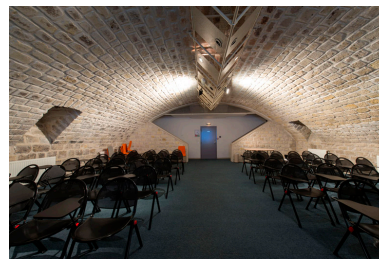

Vue de la grande salle
voutée de la cave.
Phot. Laurent Kruszyk
IVR11_20157500378NUC4A

Dossiers liés

Est partie constituante de : Hôtel de ville du 14e arrondissement (IA75000251) Île-de-France, Paris, Paris 14e arrondissement, 2 place Ferdinand Brunot

Oeuvre(s) contenue(s) :

Buste : Marianne (IM75000189) Île-de-France, Paris, Paris 14e arrondissement, 26 rue Mouton-Duvernet

Ensemble de 9 peintures monumentales : les fables de la Fontaine (IM75000191) Île-de-France, Paris, Paris 14e arrondissement, 2 rue Pierre-Castagnou

Peinture murale : Les vieilles chansons de France. (IM75000190) Île-de-France, Paris, Paris 14e arrondissement, 2 rue Pierre-Castagnou

Auteur(s) du dossier : Anne-Laure Sol

Copyright(s) : (c) Région Ile-de-France - Inventaire général du patrimoine culturel

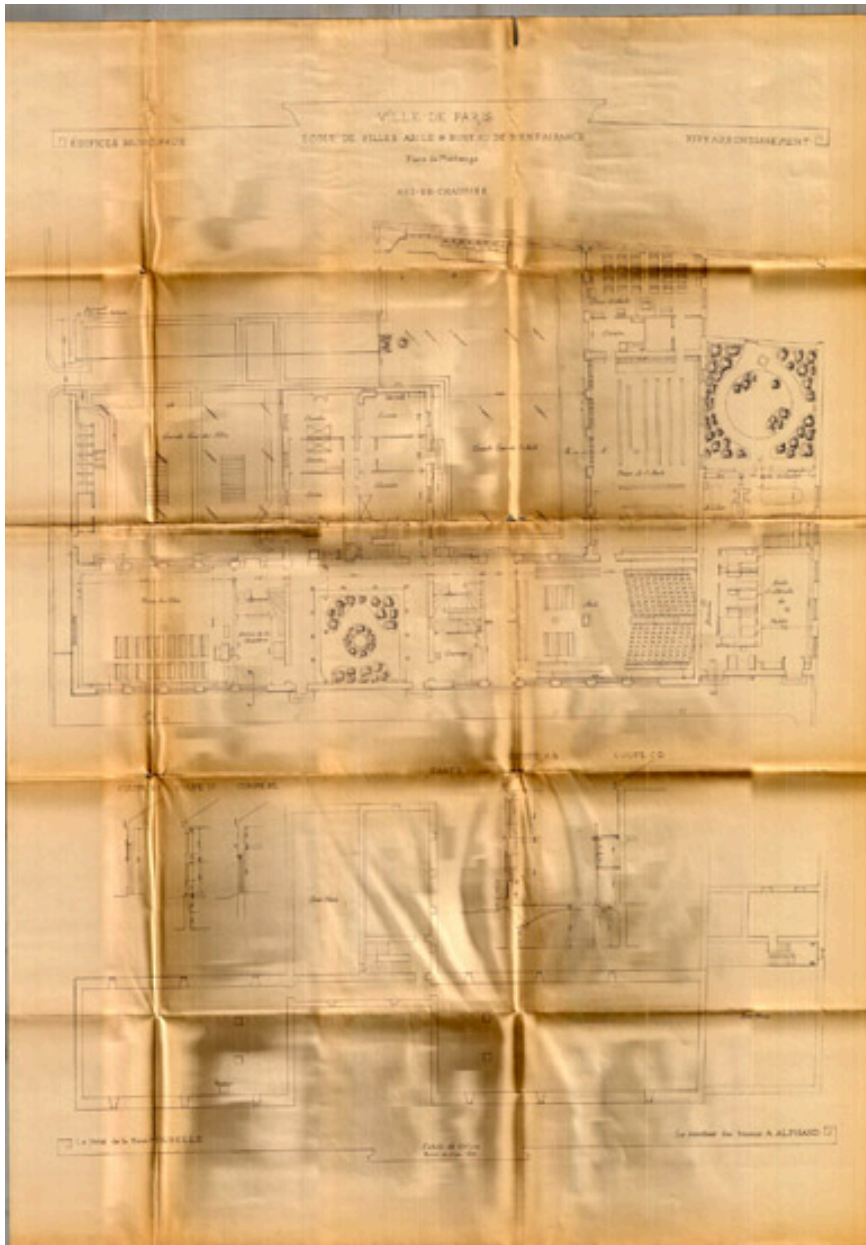

Plan du rez de chaussée de l'école de filles, de l'asile et du bureau de bienfaisance, 1886. (AD75 V27 M4 art.1-13).

IVR11_20157500525NUC4A

Date de prise de vue : 2015

(c) Archives départementales de Paris ; (c) Région Île-de-France (reproduction)
communication libre, reproduction soumise à autorisation (reproduction)

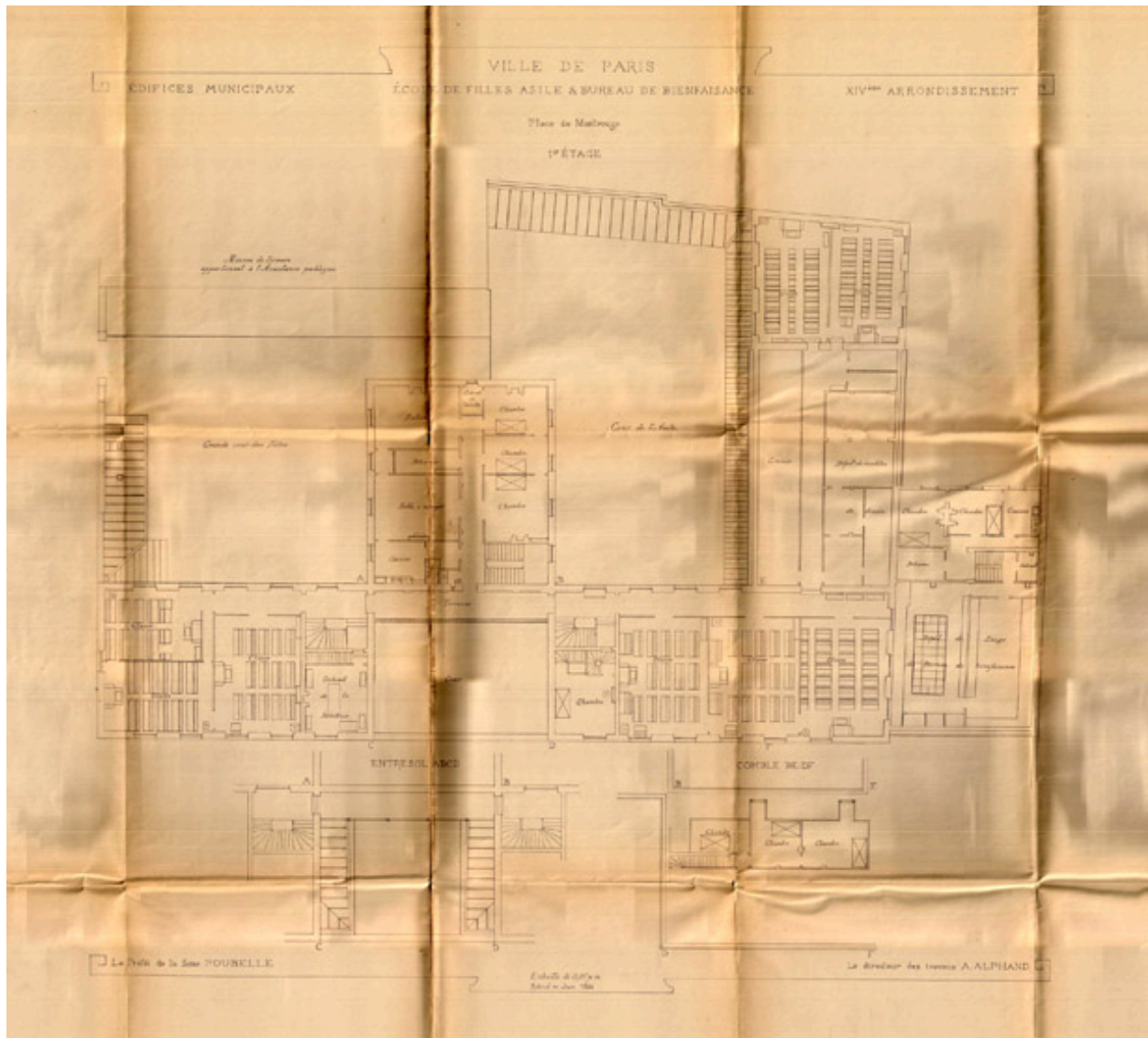

Plan du 1er étage de l'école de filles, de l'asile et du bureau de bienfaisance, 1886. (AD75 V27 M4 art.1-13).

IVR11_20157500526NUC4A

Date de prise de vue : 2015

(c) Archives départementales de Paris ; (c) Région Île-de-France (reproduction)
communication libre, reproduction soumise à autorisation (reproduction)

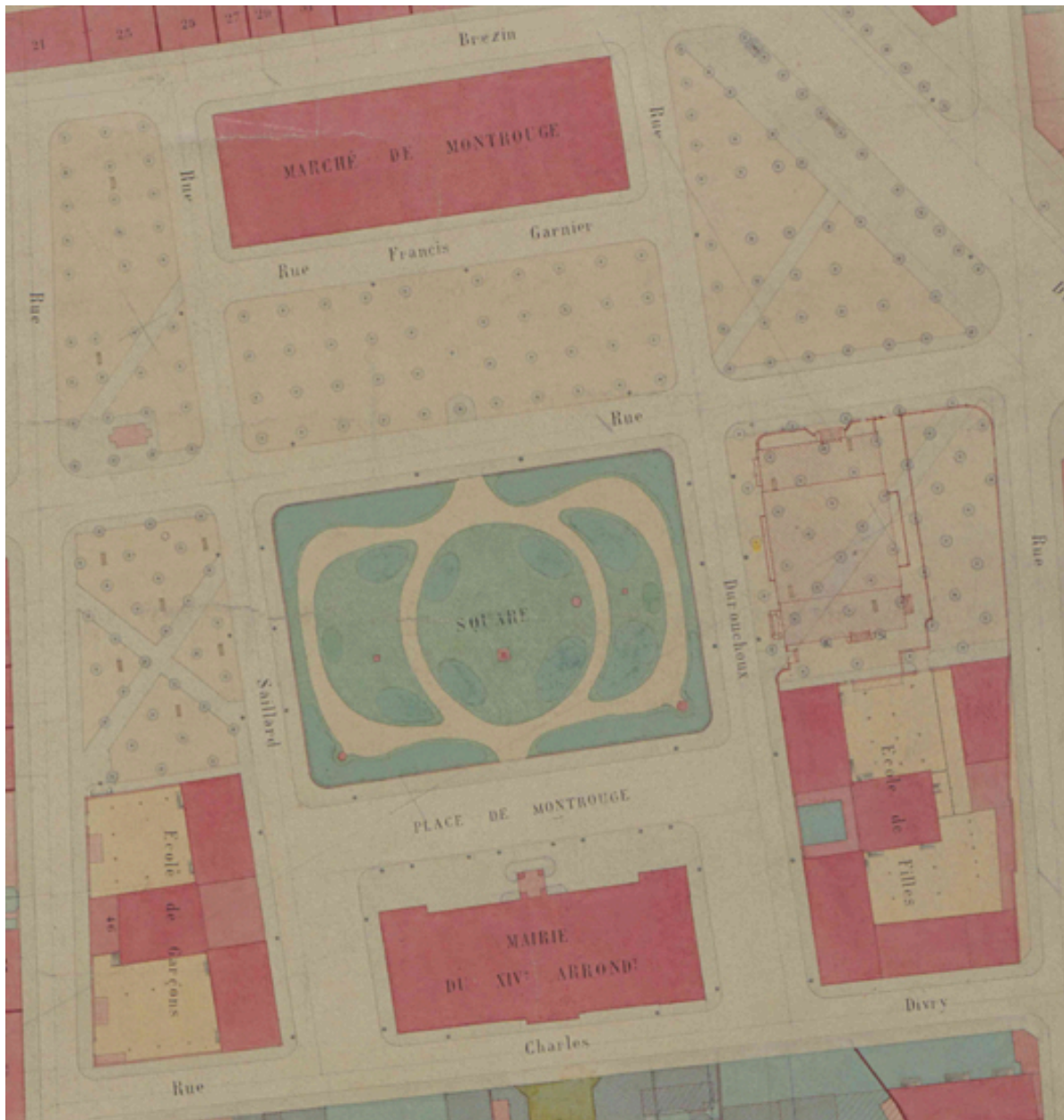

Plan masse de l'hôtel de ville, des écoles et du square vers 1896. (AD Paris. Petit Montrouge, 81e feuille.PP/11876/B).

IVR11_20157500808NUC1A

Date de prise de vue : 2015

(c) Archives départementales de Paris ; (c) Région Île-de-France (reproduction)
communication libre, reproduction soumise à autorisation (reproduction)



La place de la Mairie du XIVe arr. Carte postale, vers 1900. (Collection Particulière)

IVR11_20157500544NUC4A

Date de prise de vue : 2015

(c) Région Île-de-France (reproduction)

communication libre, reproduction soumise à autorisation (reproduction)



Vue du lycée professionnel prise du campanile de la mairie.

IVR11_20157500250NUC4A

Auteur de l'illustration : Laurent Kruszyk

Date de prise de vue : 2015

(c) Laurent Kruszyk, Région Île-de-France
communication libre, reproduction soumise à autorisation



Vue du lycée professionnel prise de la place de la mairie.

IVR11_20157500126NUC4A

Auteur de l'illustration : Laurent Kruszyk

Date de prise de vue : 2015

; (c) Laurent Kruszyk, Région Île-de-France
communication libre, reproduction soumise à autorisation



Vu du lycée professionnel prise du campanile de la mairie.

IVR11_20157500251NUC4A

Auteur de l'illustration : Laurent Kruszyk

Date de prise de vue : 2015

(c) Laurent Kruszyk, Région Île-de-France
communication libre, reproduction soumise à autorisation



Vue de la façade principale des bâtiments.

IVR11_20157500249NUC4A

Auteur de l'illustration : Laurent Kruszyk

Date de prise de vue : 2015

(c) Laurent Kruszyk, Région Île-de-France
communication libre, reproduction soumise à autorisation



Vue de l'entrée du lycée professionnel.

IVR11_20157500252NUC4A

Auteur de l'illustration : Laurent Kruszyk

Date de prise de vue : 2015

(c) Laurent Kruszyk, Région Île-de-France
communication libre, reproduction soumise à autorisation



Vue du patio du lycée.

IVR11_20157500355NUC4A

Auteur de l'illustration : Laurent Kruszyk

Date de prise de vue : 2015

; (c) Laurent Kruszyk, Région Île-de-France
communication libre, reproduction soumise à autorisation



Vue d'un des angles du patio.

IVR11_20157500356NUC4A

Auteur de l'illustration : Laurent Kruszyk

Date de prise de vue : 2015

; (c) Laurent Kruszyk, Région Île-de-France

communication libre, reproduction soumise à autorisation



Vue prise depuis la galerie.

IVR11_20157500354NUC4A

Auteur de l'illustration : Laurent Kruszyk

Date de prise de vue : 2015

; (c) Laurent Kruszyk, Région Île-de-France

communication libre, reproduction soumise à autorisation



Vue de la cour intérieure.

IVR11_20157500359NUC4A

Auteur de l'illustration : Laurent Kruszyk

Date de prise de vue : 2015

; (c) Laurent Kruszyk, Région Île-de-France

communication libre, reproduction soumise à autorisation



Vue de la jonction entre le bâtiment central et le bâtiment latéral.

IVR11_20157500357NUC4A

Auteur de l'illustration : Laurent Kruszyk

Date de prise de vue : 2015

; (c) Laurent Kruszyk, Région Île-de-France

communication libre, reproduction soumise à autorisation



La jonction entre deux bâtiments.

IVR11_20157500358NUC4A

Auteur de l'illustration : Laurent Kruszyk

Date de prise de vue : 2015

; (c) Laurent Kruszyk, Région Île-de-France

communication libre, reproduction soumise à autorisation



La porte vers la cour intérieure.

IVR11_20157500360NUC4A

Auteur de l'illustration : Laurent Kruszyk

Date de prise de vue : 2015

; (c) Laurent Kruszyk, Région Île-de-France

communication libre, reproduction soumise à autorisation



Vue de la cloche de la cour intérieure.

IVR11_20157500361NUC4A

Auteur de l'illustration : Laurent Kruszyk

Date de prise de vue : 2015

; (c) Laurent Kruszyk, Région Île-de-France

communication libre, reproduction soumise à autorisation



Vue du bâtiment au fond de la cour intérieure.

IVR11_20157500362NUC4A

Auteur de l'illustration : Laurent Kruszyk

Date de prise de vue : 2015

; (c) Laurent Kruszyk, Région Île-de-France
communication libre, reproduction soumise à autorisation



Vue des lucarnes du toit du bâtiment principal.

IVR11_20157500365NUC4A

Auteur de l'illustration : Laurent Kruszyk

Date de prise de vue : 2015

; (c) Laurent Kruszyk, Région Île-de-France
communication libre, reproduction soumise à autorisation



Vue de du bâtiment moderne prise depuis la cour.

IVR11_20157500364NUC4A

Auteur de l'illustration : Laurent Kruszyk

Date de prise de vue : 2015

; (c) Laurent Kruszyk, Région Île-de-France
communication libre, reproduction soumise à autorisation



Vue générale de la cour intérieure.

IVR11_20157500363NUC4A

Auteur de l'illustration : Laurent Kruszyk

Date de prise de vue : 2015

; (c) Laurent Kruszyk, Région Île-de-France

communication libre, reproduction soumise à autorisation



Vue intérieure du centre de documentation au rez-de-chaussée du bâtiment de gauche.

IVR11_20157500372NUC4A

Auteur de l'illustration : Laurent Kruszyk

Date de prise de vue : 2015

; (c) Laurent Kruszyk, Région Île-de-France

communication libre, reproduction soumise à autorisation



Vue de l'escalier du bâtiment sur cour.

IVR11_20157500373NUC4A

Auteur de l'illustration : Laurent Kruszyk

Date de prise de vue : 2015

; (c) Laurent Kruszyk, Région Île-de-France

communication libre, reproduction soumise à autorisation



Vue du départ de la rampe de l'escalier.

IVR11_20157500374NUC4A

Auteur de l'illustration : Laurent Kruszyk

Date de prise de vue : 2015

; (c) Laurent Kruszyk, Région Île-de-France

communication libre, reproduction soumise à autorisation



Vue plongeante de la cage d'escalier.

IVR11_20157500375NUC4A

Auteur de l'illustration : Laurent Kruszyk

Date de prise de vue : 2015

; (c) Laurent Kruszyk, Région Île-de-France
communication libre, reproduction soumise à autorisation



Vue du couloir du premier étage.

IVR11_20157500366NUC4A

Auteur de l'illustration : Laurent Kruszyk

Date de prise de vue : 2015

; (c) Laurent Kruszyk, Région Île-de-France
communication libre, reproduction soumise à autorisation



Vue du lavabo situé dans le couloir du premier étage.

IVR11_20157500367NUC4A

Auteur de l'illustration : Laurent Kruszyk

Date de prise de vue : 2015

; (c) Laurent Kruszyk, Région Île-de-France
communication libre, reproduction soumise à autorisation



Vue de la charpente.

IVR11_20157500380NUC4A

Auteur de l'illustration : Laurent Kruszyk

Date de prise de vue : 2015

; (c) Laurent Kruszyk, Région Île-de-France

communication libre, reproduction soumise à autorisation



Vue de détail de la charpente. : poutres et contrefiches.

IVR11_20157500381NUC4A

Auteur de l'illustration : Laurent Kruszyk

Date de prise de vue : 2015

; (c) Laurent Kruszyk, Région Île-de-France

communication libre, reproduction soumise à autorisation



Vue de l'escalier de la cave.

IVR11_20157500376NUC4A

Auteur de l'illustration : Laurent Kruszyk

Date de prise de vue : 2015

; (c) Laurent Kruszyk, Région Île-de-France

communication libre, reproduction soumise à autorisation



Vue du couloir de la cave menant à la salle voûtée.

IVR11_20157500379NUC4A

Auteur de l'illustration : Laurent Kruszyk

Date de prise de vue : 2015

; (c) Laurent Kruszyk, Région Île-de-France
communication libre, reproduction soumise à autorisation



Vue d'une des salles de la cave.

IVR11_20157500377NUC4A

Auteur de l'illustration : Laurent Kruszyk

Date de prise de vue : 2015

; (c) Laurent Kruszyk, Région Île-de-France

communication libre, reproduction soumise à autorisation



Vue de la grande salle voutée de la cave.

IVR11_20157500378NUC4A

Auteur de l'illustration : Laurent Kruszyk

Date de prise de vue : 2015

; (c) Laurent Kruszyk, Région Île-de-France
communication libre, reproduction soumise à autorisation