

Île-de-France, Yvelines
Mantes-la-Jolie
square Brioussel-Bourgeois

Bibliothèque Georges Duhamel

Références du dossier

Numéro de dossier : IA78002197
Date de l'enquête initiale : 2015
Date(s) de rédaction : 2016
Cadre de l'étude : inventaire topographique
Degré d'étude : étudié

Désignation

Dénomination : bibliothèque

Compléments de localisation

Milieu d'implantation : en ville ;
Références cadastrales : 2014, AB, 780

Historique

Le projet de la nouvelle bibliothèque de Mantes-la-Jolie est dû Raymond Lopez. Le permis de construire est accordé en novembre 1963 et l'adjudication des travaux a lieu en février/mars 1964. A la mort de Raymond Lopez en 1966, la fin du chantier est assumée par Henri Longepierre et Rémi Lopez. Lors de la construction une salle avait été prévue pour une discothèque. Cette salle a été aménagée à partir d'octobre 1970 ; une table d'écoute avec un magnétophone Révox et deux platines a été achetée, tandis que les murs étaient insonorisés grâce à l'application de moquette. Elle a été inaugurée en 1971. (Chronique des bibliothèques (<http://bbf.enssib.fr/consulter/bbf-1971-05-0295-001>))

Période(s) principale(s) : 3e quart 20e siècle ()

Dates : 1963 (daté par source)

Auteur(s) de l'oeuvre : Raymond Lopez (architecte, attribution par source), Henri Longepierre, Rémi Lopez

Description

Le plan de la bibliothèque est extrêmement simple : il s'agit de trois carrés superposés. Le carré du premier étage est le plus large et forme une sorte d'encorbellement au dessus du rez-de-chaussée. Le sous-sol a une façade ouverte sur une cour anglaise desservie par un escalier extérieur. Un plot central comprend l'escalier principal rampe sur rampe. Un petit escalier en vis sert d'escalier secondaire entre le rez-de-chaussée et le premier. C'est un bâtiment à ossature métallique avec des piliers IPN dont la répartition à l'étage suit un schéma carré. La façade de ce niveau est formée d'un mur rideau de panneau d'aluminium alternant avec les hautes et étroites fenêtres.

Selon l'article de la revue l'architecture d'aujourd'hui l'organisation intérieure était la suivante en 1966 : les locaux accessibles au public sont au rez-de-chaussée; hall d'entrée conçu pour permettre l'organisation d'expositions temporaires, salles de lecture et de prêt, ainsi que le bureau du bibliothécaire, le secrétariat et un magasin pour les livres usuels. Le premier étage est occupé par les réserves de livres, d'une capacité totale de 80 000 volumes. La discothèque, les vestiaires-sanitaires, la salle des entrées et un atelier de reliure trouvent place au sous-sol. Les liaisons entre les étages sont assurées par deux monte-livres et un escalier placés au centre du bâtiment. Cette organisation a changé et la salle de lecture du public est à l'étage.

Éléments descriptifs

Matériau(x) du gros-oeuvre, mise en oeuvre et revêtement : béton ; acier mur-rideau

Matériau(x) de couverture : béton en couverture

Étage(s) ou vaisseau(x) : 1 étage carré

Type(s) de couverture : terrasse

Présentation

La médiathèque Georges Duhamel cristallise la quête de modernité qui règne à Mantes-la-Jolie dans les années 1960. Elle a fait l'objet d'un article dans le numéro spécial de la revue "Architecture d'aujourd'hui" l'année de sa construction. Dans ce périodique, consacré aux édifices culturels, elle est citée à côté de la fameuse bibliothèque pour enfants de Clamart "La joie par les livres", mais aussi de bibliothèques anglaises ou japonaises.

Références documentaires

Documents d'archive

- **Archives municipales de Mantes-la-Jolie. 5 M 48 (1) et (2)**
Archives municipales de Mantes-la-Jolie. 5 M 48 (1) et (2)
Archives municipales, Mantes-la-Jolie : 5 M 48 (1) et (2)

Périodiques

- L'Architecture d'aujourd'hui, mars 1961, n° 94, p. 46.

Illustrations

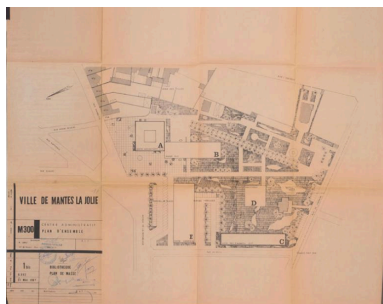

Plan masse par Raymond Lopez en 1963. On voit que le bâtiment s'inscrivait dans un projet plus global de centre administratif et commercial.
AM Mantes-la-Jolie. 5 M 48 (1)
IVR11_20177800509NUC4A

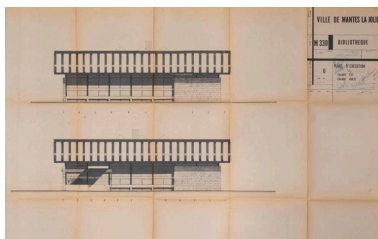

Vue des façades est et ouest. Plan d'exécution par Raymond Lopez. 1963. AM Mantes-la-Jolie. 5 M 48 (1)
IVR11_20177800510NUC4A

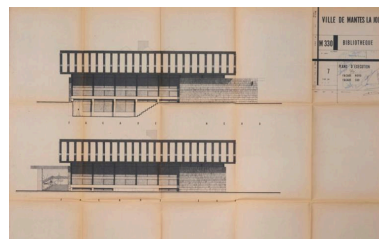

Vue des façades nord et sud. Plan d'exécution par Raymond Lopez. 1963. AM Mantes-la-Jolie. 5 M 48 (1)
IVR11_20177800511NUC4A

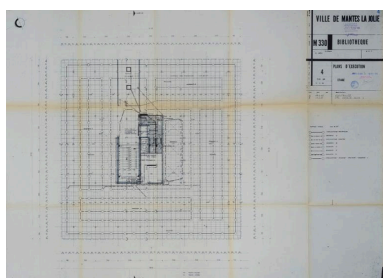

Plan d'exécution de l'étage par Raymond Lopez. 1963. On voit la trame ayant servi à la structure de l'étage. AM Mantes-la-Jolie. 5 M 48 (1)
IVR11_20177800512NUC4A

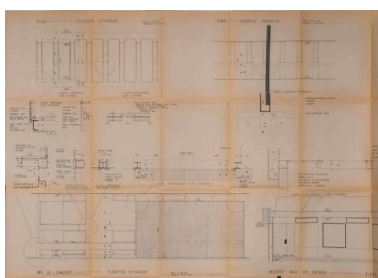

Détail de la composition de la façade rideau. AM Mantes-la-Jolie. 5 M 48 (1)
IVR11_20177800513NUC4A



Espace d'exposition au rez-de-chaussée. (Fonds Bertin).
Phot. Bertin
IVR11_20177800618NUC2B



Salle de lecture pour la jeunesse. (Fonds Bertin).

Phot. Bertin

IVR11_20177800619NUC2B



La salle d'accueil. (Fonds Bertin).

Phot. Bertin

IVR11_20177800620NUC2B

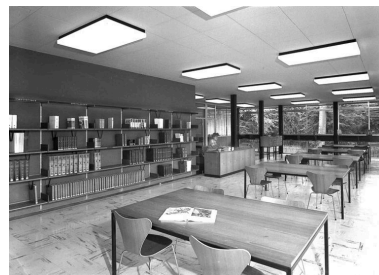

Salle de lecture des adultes. (Fonds Bertin).

Phot. Bertin

IVR11_20177800621NUC2B



Vue d'ensemble.

Phot. Laurent Kruszyk

IVR11_20157800306NUC4A



La façade principale de la bibliothèque et le square dans lequel elle se trouve.

Phot. Laurent Kruszyk

IVR11_20157800331NUC4A



Vue de l'entrée avec son auvent se développant à la fois à l'intérieur et à l'extérieur.

Phot. Laurent Kruszyk

IVR11_20157800582NUC4A



Jeux de formes sur la façade.

Phot. Laurent Kruszyk

IVR11_20157800333NUC4A



Une façade latérale. On aperçoit la cour anglaise.

Phot. Laurent Kruszyk

IVR11_20157800332NUC4A



La salle de lecture du premier étage.

Phot. Laurent Kruszyk

IVR11_20157800583NUC4A



Les ouvertures verticales de
la salle du premier étage.
Phot. Laurent Kruszyk
IVR11_20157800584NUC4A



L'escalier central.
Phot. Laurent Kruszyk
IVR11_20157800585NUC4A

Dossiers liés

Oeuvre(s) contenue(s) :

Oeuvre(s) en rapport :

Centre ville (IA78002242) Île-de-France, Yvelines, Mantes-la-Jolie, place de l'Etape

Square Bourgeois-Brioussel (IA78002271) Île-de-France, Yvelines, Mantes-la-Jolie, place République (de la)

Auteur(s) du dossier : Roselyne Bussière

Copyright(s) : (c) Région Ile-de-France - Inventaire général du patrimoine culturel

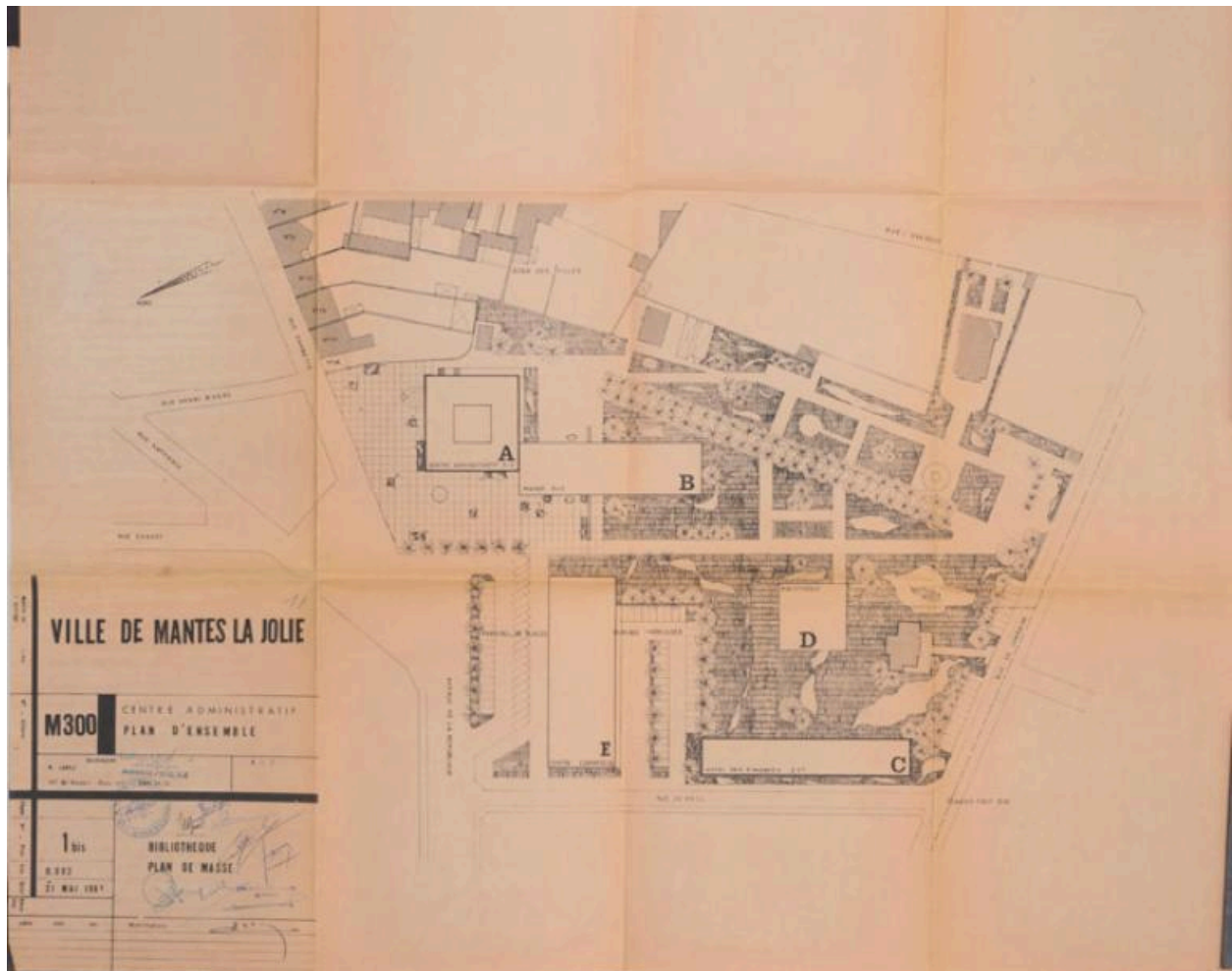

Plan masse par Raymond Lopez en 1963. On voit que le bâtiment s'inscrivait dans un projet plus global de centre administratif et commercial. AM Mantes-la-Jolie. 5 M 48 (1)

IVR11_20177800509NUC4A

Date de prise de vue : 2017

(c) Région Île-de-France (reproduction)

communication libre, reproduction soumise à autorisation (reproduction)

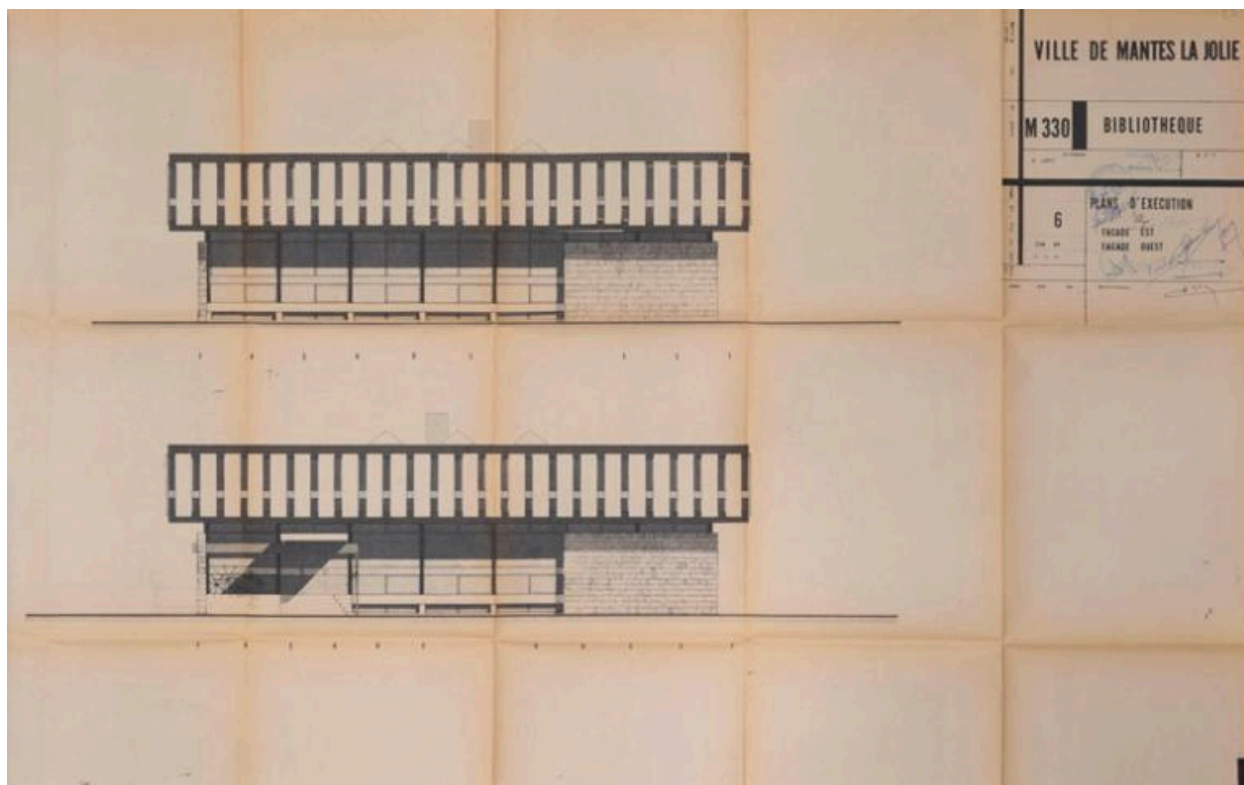

Vue des façades est et ouest. Plan d'exécution par Raymond Lopez. 1963. AM Mantes-la-Jolie. 5 M 48 (1)

IVR11_20177800510NUC4A

Date de prise de vue : 2017

(c) Région Île-de-France (reproduction)

communication libre, reproduction soumise à autorisation (reproduction)

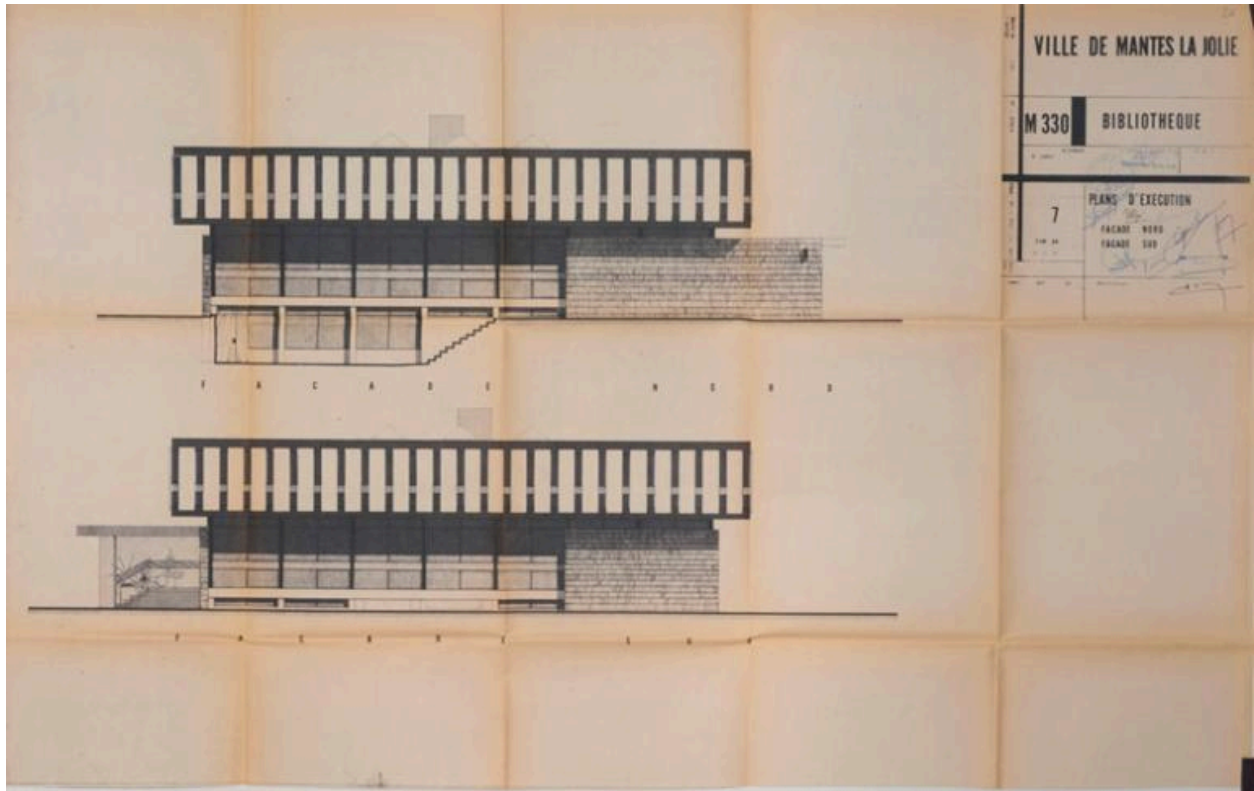

Vue des façades nord et sud. Plan d'exécution par Raymond Lopez. 1963. AM Mantes-la-Jolie. 5 M 48 (1)

IVR11_20177800511NUC4A

Date de prise de vue : 2017

(c) Région Île-de-France (reproduction)

communication libre, reproduction soumise à autorisation (reproduction)

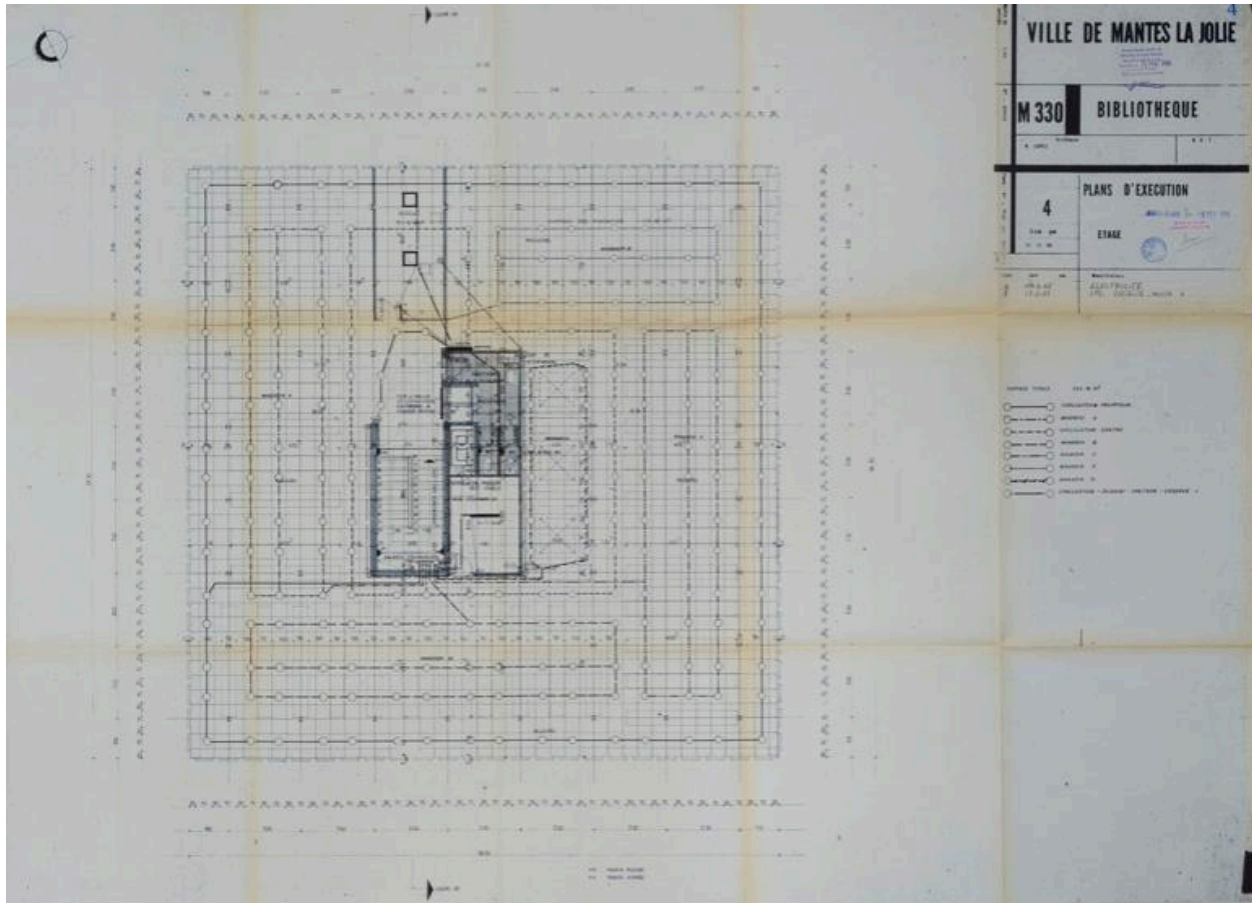

Plan d'exécution de l'étage par Raymond Lopez. 1963. On voit la trame ayant servi à la structure de l'étage. AM Mantes-la-Jolie. 5 M 48 (1)

IVR11_20177800512NUC4A

Date de prise de vue : 2017

(c) Région Île-de-France (reproduction)

communication libre, reproduction soumise à autorisation (reproduction)

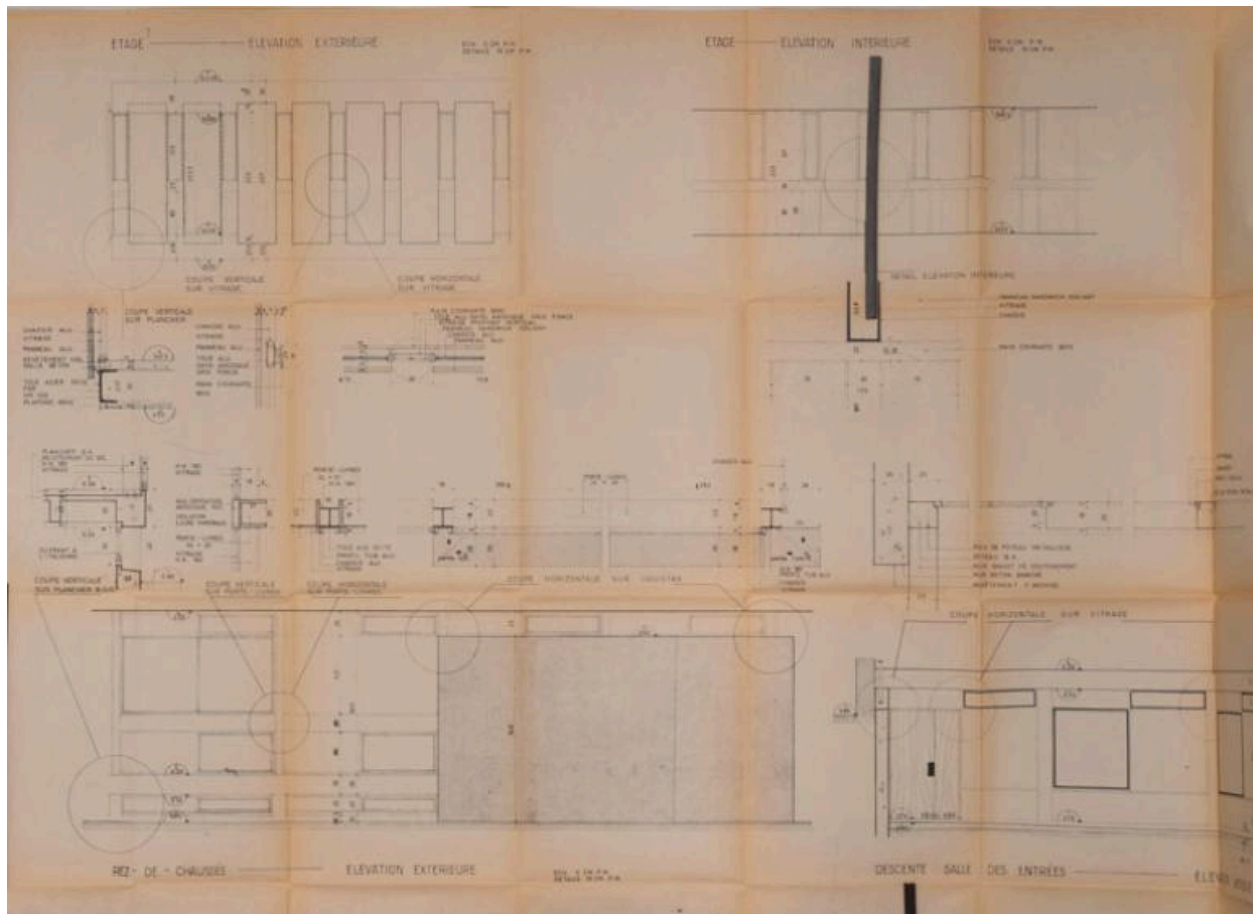

Détail de la composition de la façade rideau. AM Mantes-la-Jolie. 5 M 48 (1)

IVR11_20177800513NUC4A

Date de prise de vue : 2017

(c) Région Île-de-France (reproduction)

communication libre, reproduction soumise à autorisation (reproduction)



Espace d'exposition au rez-de-chaussée. (Fonds Bertin).

IVR11_20177800618NUC2B

Auteur de l'illustration : Bertin

(c) Archives municipales de Mantes-la-Jolie. Fonds Bertin
communication libre, reproduction soumise à autorisation



Salle de lecture pour la jeunesse. (Fonds Bertin).

IVR11_20177800619NUC2B

Auteur de l'illustration : Bertin

(c) Archives municipales de Mantes-la-Jolie. Fonds Bertin
communication libre, reproduction soumise à autorisation



La salle d'accueil. (Fonds Bertin).

IVR11_20177800620NUC2B

Auteur de l'illustration : Bertin

(c) Archives municipales de Mantes-la-Jolie. Fonds Bertin
communication libre, reproduction soumise à autorisation

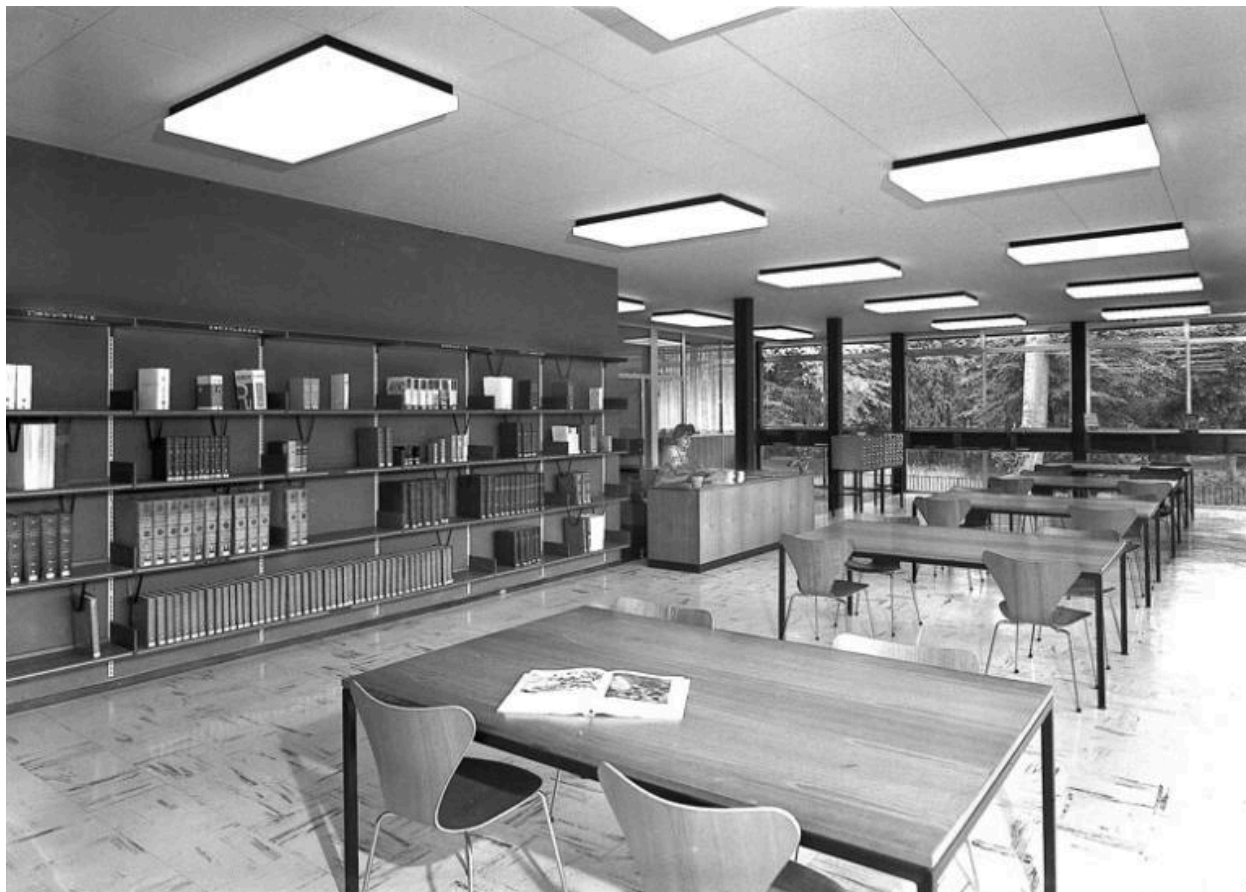

Salle de lecture des adultes. (Fonds Bertin).

IVR11_20177800621NUC2B

Auteur de l'illustration : Bertin

(c) Archives municipales de Mantes-la-Jolie. Fonds Bertin
communication libre, reproduction soumise à autorisation



Vue d'ensemble.

IVR11_20157800306NUC4A

Auteur de l'illustration : Laurent Kruszyk

Date de prise de vue : 2015

(c) Laurent Kruszyk, Région Île-de-France
communication libre, reproduction soumise à autorisation



La façade principale de la bibliothèque et le square dans lequel elle se trouve.

IVR11_20157800331NUC4A

Auteur de l'illustration : Laurent Kruszyk

Date de prise de vue : 2015

(c) Laurent Kruszyk, Région Île-de-France
communication libre, reproduction soumise à autorisation



Vue de l'entrée avec son auvent se développant à la fois à l'intérieur et à l'extérieur.

IVR11_20157800582NUC4A

Auteur de l'illustration : Laurent Kruszyk

Date de prise de vue : 2015

(c) Laurent Kruszyk, Région Île-de-France
communication libre, reproduction soumise à autorisation



Jeux de formes sur la façade.

IVR11_20157800333NUC4A

Auteur de l'illustration : Laurent Kruszyk

Date de prise de vue : 2015

(c) Laurent Kruszyk, Région Île-de-France
communication libre, reproduction soumise à autorisation



Une façade latérale. On aperçoit la cour anglaise.

IVR11_20157800332NUC4A

Auteur de l'illustration : Laurent Kruszyk

Date de prise de vue : 2015

(c) Laurent Kruszyk, Région Île-de-France
communication libre, reproduction soumise à autorisation



La salle de lecture du premier étage.

IVR11_20157800583NUC4A

Auteur de l'illustration : Laurent Kruszyk

Date de prise de vue : 2015

(c) Laurent Kruszyk, Région Île-de-France
communication libre, reproduction soumise à autorisation



Les ouvertures verticales de la salle du premier étage.

IVR11_20157800584NUC4A

Auteur de l'illustration : Laurent Kruszyk

Date de prise de vue : 2015

(c) Laurent Kruszyk, Région Île-de-France
communication libre, reproduction soumise à autorisation



L'escalier central.

IVR11_20157800585NUC4A

Auteur de l'illustration : Laurent Kruszyk

Date de prise de vue : 2015

(c) Laurent Kruszyk, Région Île-de-France
communication libre, reproduction soumise à autorisation