

Île-de-France, Val-d'Oise
Saint-Prix
2 bis rue Maignan-Larivière

maison et atelier d'Albert Maignan (1845-1908)

Références du dossier

Numéro de dossier : IA95000507

Date de l'enquête initiale : 2019

Date(s) de rédaction : 2019

Cadre de l'étude : enquête thématique régionale ateliers d'artistes en Ile-de-France

Degré d'étude : étudié

Désignation

Dénomination : maison

Genre du destinataire : de peintre

Destinations successives : maison, atelier

Compléments de localisation

Milieu d'implantation :

Références cadastrales :

Historique

Période(s) principale(s) : 2e moitié 19e siècle

Statut, intérêt et protection

Intérêt de l'œuvre : maison d'homme célèbre

Statut de la propriété :

Illustrations



Façade principale de l'atelier
Phot. Laurent Kruszyk
IVR11_20199500001NUC4A



Facade de l'atelier (2)
Phot. Laurent Kruszyk
IVR11_20199500002NUC4A



Soubassement de la façade
principale de l'atelier
Phot. Laurent Kruszyk
IVR11_20199500003NUC4A



Détail du bâtiment accolé à l'atelier
Phot. Laurent Kruszyk
IVR11_20199500004NUC4A



Elements d'architecture remontés
contre le mur de la maison voisine
Phot. Laurent Kruszyk
IVR11_20199500005NUC4A

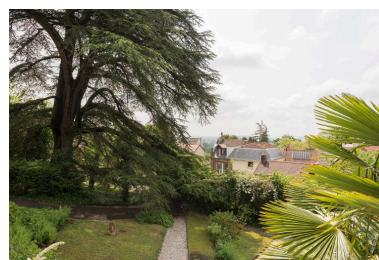

Vue depuis la maison principale
Phot. Laurent Kruszyk
IVR11_20199500006NUC4A

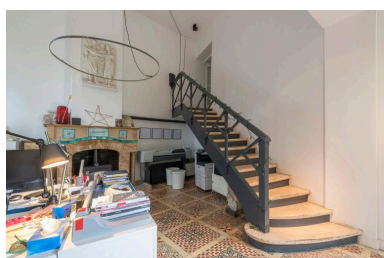

Vue générale de l'entrée de l'atelier
Phot. Laurent Kruszyk
IVR11_20199500007NUC4A



Vue de la cheminée située
dans l'entrée de l'atelier
Phot. Laurent Kruszyk
IVR11_20199500008NUC4A

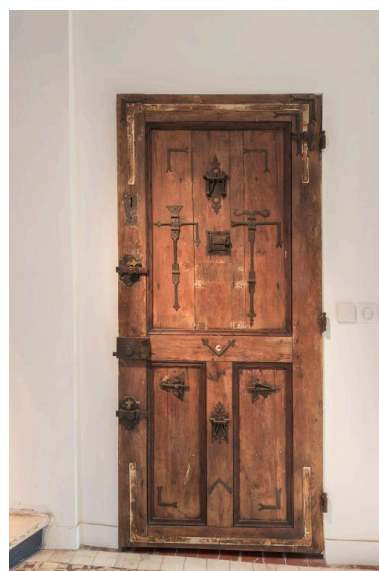

Détail d'une porte ancienne
ajoutée à l'entrée de l'atelier
Phot. Laurent Kruszyk
IVR11_20199500009NUC4A



Détail du pavement
de l'entrée de l'atelier
Phot. Laurent Kruszyk
IVR11_20199500010NUC4A



Vue de la pièce principale
de l'atelier et de la verrière



Vue générale de la maison principale
Phot. Laurent Kruszyk
IVR11_20199500012NUC4A

Phot. Laurent Kruszyk
IVR11_20199500011NUC4A



Vue des terrasses du jardin
Phot. Laurent Kruszyk
IVR11_20199500013NUC4A



Vue de la piscine devant
la maison principale
Phot. Laurent Kruszyk
IVR11_20199500014NUC4A



Vue de l'atelier situé
dans la maison principale
Phot. Laurent Kruszyk
IVR11_20199500015NUC4A

Dossiers liés

Dossiers de synthèse :

Ateliers d'artistes en Ile-de-France (IA00141411)

Oeuvre(s) contenue(s) :

Auteur(s) du dossier : Anne-Laure Sol

Copyright(s) : (c) Région Ile-de-France - Inventaire général du patrimoine culturel



Façade principale de l'atelier

IVR11_20199500001NUC4A

Auteur de l'illustration : Laurent Kruszyk

Date de prise de vue : 2019

(c) Laurent Kruszyk, Région Île-de-France
communication libre, reproduction soumise à autorisation



Facade de l'atelier (2)

IVR11_20199500002NUC4A

Auteur de l'illustration : Laurent Kruszyk

Date de prise de vue : 2019

(c) Laurent Kruszyk, Région Île-de-France
communication libre, reproduction soumise à autorisation



Soubassement de la façade principale de l'atelier

IVR11_20199500003NUC4A

Auteur de l'illustration : Laurent Kruszyk

Date de prise de vue : 2019

(c) Laurent Kruszyk, Région Île-de-France
communication libre, reproduction soumise à autorisation



Détail du bâtiment accolé à l'atelier

IVR11_20199500004NUC4A

Auteur de l'illustration : Laurent Kruszyk

Date de prise de vue : 2019

(c) Laurent Kruszyk, Région Île-de-France
communication libre, reproduction soumise à autorisation



Elements d'architecture remontés contre le mur de la maison voisine

IVR11_20199500005NUC4A

Auteur de l'illustration : Laurent Kruszyk

Date de prise de vue : 2019

(c) Laurent Kruszyk, Région Île-de-France
communication libre, reproduction soumise à autorisation



Vue depuis la maison principale

IVR11_20199500006NUC4A

Auteur de l'illustration : Laurent Kruszyk

Date de prise de vue : 2019

(c) Laurent Kruszyk, Région Île-de-France
communication libre, reproduction soumise à autorisation



Vue générale de l'entrée de l'atelier

IVR11_20199500007NUC4A

Auteur de l'illustration : Laurent Kruszyk

Date de prise de vue : 2019

(c) Laurent Kruszyk, Région Île-de-France
communication libre, reproduction soumise à autorisation



Vue de la cheminée située dans l'entrée de l'atelier

IVR11_20199500008NUC4A

Auteur de l'illustration : Laurent Kruszyk

Date de prise de vue : 2019

(c) Laurent Kruszyk, Région Île-de-France
communication libre, reproduction soumise à autorisation



Détail d'une porte ancienne ajoutée à l'entrée de l'atelier

IVR11_20199500009NUC4A

Auteur de l'illustration : Laurent Kruszyk

Date de prise de vue : 2019

(c) Laurent Kruszyk, Région Île-de-France
communication libre, reproduction soumise à autorisation



Détail du pavement de l'entrée de l'atelier

IVR11_20199500010NUC4A

Auteur de l'illustration : Laurent Kruszyk

Date de prise de vue : 2019

(c) Laurent Kruszyk, Région Île-de-France
communication libre, reproduction soumise à autorisation



Vue de la pièce principale de l'atelier et de la verrière

IVR11_20199500011NUC4A

Auteur de l'illustration : Laurent Kruszyk

Date de prise de vue : 2019

(c) Laurent Kruszyk, Région Île-de-France
communication libre, reproduction soumise à autorisation



Vue générale de la maison principale

IVR11_20199500012NUC4A

Auteur de l'illustration : Laurent Kruszyk

Date de prise de vue : 2019

(c) Laurent Kruszyk, Région Île-de-France
communication libre, reproduction soumise à autorisation



Vue des terrasses du jardin

IVR11_20199500013NUC4A

Auteur de l'illustration : Laurent Kruszyk

Date de prise de vue : 2019

(c) Laurent Kruszyk, Région Île-de-France
communication libre, reproduction soumise à autorisation



Vue de la piscine devant la maison principale

IVR11_20199500014NUC4A

Auteur de l'illustration : Laurent Kruszyk

Date de prise de vue : 2019

(c) Laurent Kruszyk, Région Île-de-France
communication libre, reproduction soumise à autorisation



Vue de l'atelier situé dans la maison principale

IVR11_20199500015NUC4A

Auteur de l'illustration : Laurent Kruszyk

Date de prise de vue : 2019

(c) Laurent Kruszyk, Région Île-de-France
communication libre, reproduction soumise à autorisation