Île-de-France, Yvelines
Maurecourt
29bis rue de Choisy

maison de notable dite le château de Choisy

Références du dossier

Numéro de dossier : IA78000959
Date de l'enquête initiale : 2007
Date(s) de rédaction : 2007
Cadre de l'étude : inventaire topographique
Degré d'étude : étudié

Désignation

Dénomination : maison
Genre du destinataire : de maître

Compléments de localisation

Milieu d'implantation : en ville
Références cadastrales : . 1964 AD 471, 1022, 1024, 1029, 1032,

Historique

Le Petit Choisy appartenait à François Cauvry en 1820. Il comportait des bâtiments, un jardin et des terres. Selon le recensement de 1817, c'était un vigneron. La propriété fut acquise par Jacques Auguste Petit, bijoutier à Paris, galerie Vivienne qui y déclare une construction nouvelle en 1867. C'est la propriété appelée le château de Choisy qui a été publiée en 1878 dans l'Encyclopédie d'architecture (plans et élévation). En 1888 la maison est achetée par Edmond Pochet avoué à la cour d'Appel, demeurant rue de Bailly n° 15 à Paris. Une salle de billard a été ajoutée au début du 20e siècle.

Période(s) principale(s) : 3e quart 19e siècle
Dates : 1867 (daté par source)
Auteur(s) de l'oeuvre : Simonet (architecte, signature)

Description

Initialement le porche d'entrée se trouvait sur le côté gauche de la façade. L'accès a été modifié à une date inconnue et se fait actuellement par l'ancienne bibliothèque. La salle de billard a été ajoutée sur le côté droit de la façade. Le premier étage comportait quatre chambres de maîtres avec cabinets de toilettes et l'étage de comble trois chambres de domestiques et une lingerie. Le décor de la façade comporte des carreaux de céramique sur les impostes des fenêtres du premier étage et un large bandeau en damier. La façade, ébranlée à la suite d'une explosion en 1944 a été consolidée par les contreforts en béton qui abritent désormais le porche d'entrée.

Eléments descriptifs

Matériau(x) du gros-oeuvre, mise en oeuvre et revêtement : calcaire ; brique ; pierre avec brique en remplissage
Matériau(x) de couverture : ardoise
Étage(s) ou vaisseau(x) : 1 étage carré, étage de comble, sous-sol
Type(s) de couverture : toit à longs pans ; croupe ; noue

Décor

Techniques : céramique
Représentations : fleur ; ornement géométrique

Précision sur les représentations :

Les carreaux de céramique qui ornaient les impostes ont été rassemblés sur un mur latéral.

Statut, intérêt et protection

Statut de la propriété : propriété privée

Présentation

L'ensemble du dossier (incluant aussi la synthèse et/ou la bibliographie) **est disponible en bas de page dans la rubrique « Documentation – Liens web ».**

Liens web

- /dossinventaire/pdf/IA78000959.pdf : /dossinventaire/pdf/IA78000959.pdf

Illustrations

Plan du nouveau domaine d'Andrésy appartenant au chapitre (1702). L'ancienne propriété en 1702. Dessin plume aquarellé. (AN, N I Seine-et-Oise 52). Phot. Laurent Kruszyk IVR11_20087800015NUC1A

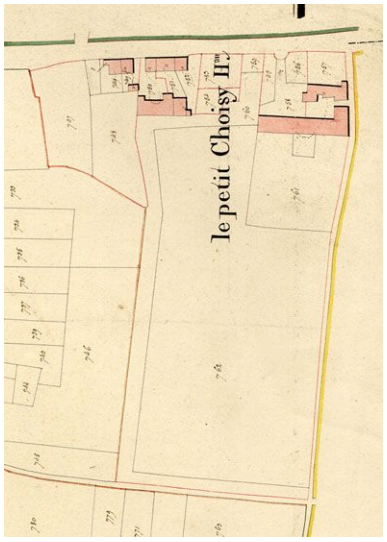

Plan de l'ancienne maison sur le cadastre napoléonien. (AD Yvelines). Phot. Archives départementales des Yvelines (reproduction) IVR11_20087800004NUC1A

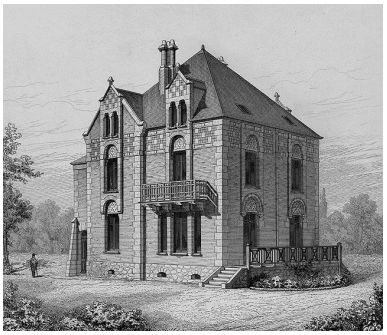

Vue générale. Document imprimé. Tiré de : L'Encyclopédie d'architecture,1878. (Musée de l'Ile-de-France). Phot. Jean-Bernard Vialles, Autr. P. Naples, Autr. G. Maurage IVR11_20027800592XB

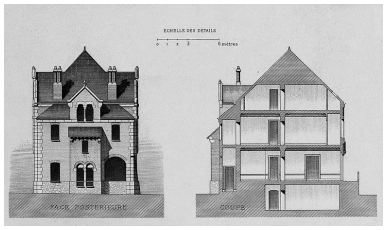

Coupe et élévation. Tiré de : L'Encyclopédie d'architecture,1878. (Musée de l'Ile-de-France). Phot. Jean-Bernard Vialles, Autr. P. Naples, Autr. G. Maurage IVR11_20027800593XB

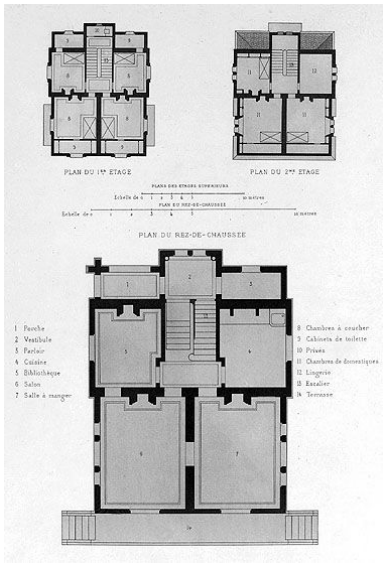

Plan des niveaux. Tiré de : L'Encyclopédie d'architecture,1878. (Musée de l'Ile-de-France).

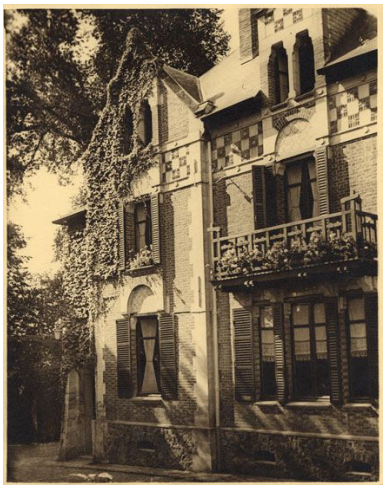

Vue de la façade côté rue. Photographie. (Collection particulière). Phot. Laurent Kruszyk, Autr. Louis Rémy Sabattier

Vue du porche d'entrée. Photographie. (Collection particulière).
Phot. Laurent Kruszyk,
Autr. Louis Rémy Sabattier
IVR11_20077800125NUCAB

Phot. Jean-Bernard Vialles, Autr. P. Naples, Autr. G. Maurage
IVR11_20027800594XB

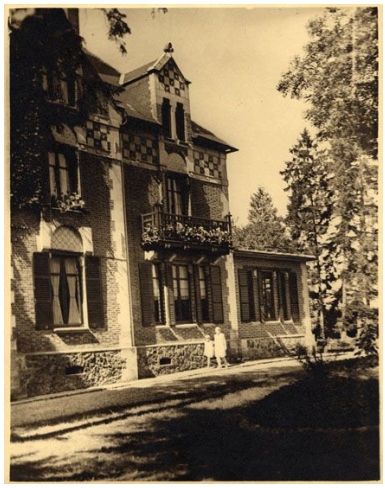

La façade sur rue avec l'extension de la salle de billard. Photographie. (Collection particulière).
Phot. Laurent Kruszyk,
Autr. Louis Rémy Sabattier
IVR11_20077800126NUCAB

IVR11_20077800124NUCAB

Façade sur jardin de l'extension de la salle de billard. Photographie. (Collection particulière).
Phot. Laurent Kruszyk,
Autr. Louis Rémy Sabattier
IVR11_20077800127NUCAB

La façade antérieure. Carte postale. (Collection particulière).
Phot. Laurent Kruszyk,
Autr. Louis Rémy Sabattier
IVR11_20087800475NUC2

La façade donnant sur le parc. Carte postale. (Collection particulière).
Phot. Laurent Kruszyk,
Autr. Louis Rémy Sabattier
IVR11_20087800476NUC2

La façade d'entrée. Carte postale. (Collection particulière).
Phot. Laurent Kruszyk,
Autr. Louis Rémy Sabattier
IVR11_20087800477NUC2

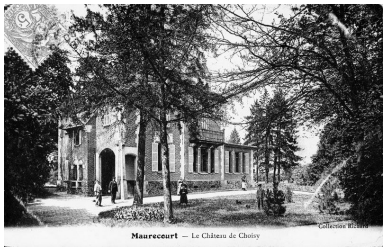

Vue d'ensemble. Carte postale. (Collection particulière).

Vue d'ensemble. Carte postale. (AD Yvelines).

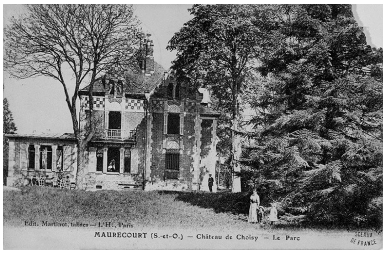

Vue générale de la façade sur jardin et du parc. Carte postale. (Musée de l'Ile-de-France).

Phot. Laurent Kruszyk,
Autr. Louis Rémy Sabattier
IVR11_20087800478NUC2

Vue depuis l'entrée.
Phot. Philippe Ayrault
IVR11_20077800273XA

Phot. Archives départementales
des Yvelines (reproduction),
Autr. Louis Rémy Sabattier
IVR11_20087800663NUC2A

La façade antérieure qui a fait
l'objet d'une consolidation après
la seconde guerre mondiale.
Phot. Philippe Ayrault
IVR11_20077800275XA

Phot. Jean-Bernard Vialles,
Autr. tabacs édition. Martinot
IVR11_20027800597XB

Cette partie murée était l'ancienne
entrée qui donnait dans un porche.
Phot. Philippe Ayrault
IVR11_20077800277XA

La façade sur jardin.
Phot. Philippe Ayrault
IVR11_20077800279XA

Détail du décor de
la façade antérieure.
Phot. Philippe Ayrault
IVR11_20077800281XA

Décor en carreaux
de faïence récupérés.
Phot. Philippe Ayrault
IVR11_20077800283XA

Les anciens communs.
Phot. Philippe Ayrault
IVR11_20077800285XA

Dossiers liés

Oeuvre(s) contenue(s) :
Oeuvre(s) en rapport :
ville de Maurecourt (IA78002096) Île-de-France, Yvelines, Maurecourt

Auteur(s) du dossier : Roselyne Bussière
Copyright(s) : (c) Région Ile-de-France - Inventaire général du patrimoine culturel

Plan du nouveau domaine d'Andrésy appartenant au chapitre (1702). L'ancienne propriété en 1702. Dessin plume aquarellé. (AN, N I Seine-et-Oise 52).

IVR11_20087800015NUC1A
Auteur de l'illustration : Laurent Kruszyk
Date de prise de vue : 2008
(c) Région Ile-de-France - Inventaire général du patrimoine culturel ; (c) Ministère de la culture
communication libre, reproduction soumise à autorisation

Plan de l'ancienne maison sur le cadastre napoléonien. (AD Yvelines).

IVR11_20087800004NUC1A
Auteur de l'illustration : Archives départementales des Yvelines (reproduction)
Date de prise de vue : 2008
(c) Région Ile-de-France - Inventaire général du patrimoine culturel ; (c) Conseil général des Yvelines
communication libre, reproduction soumise à autorisation

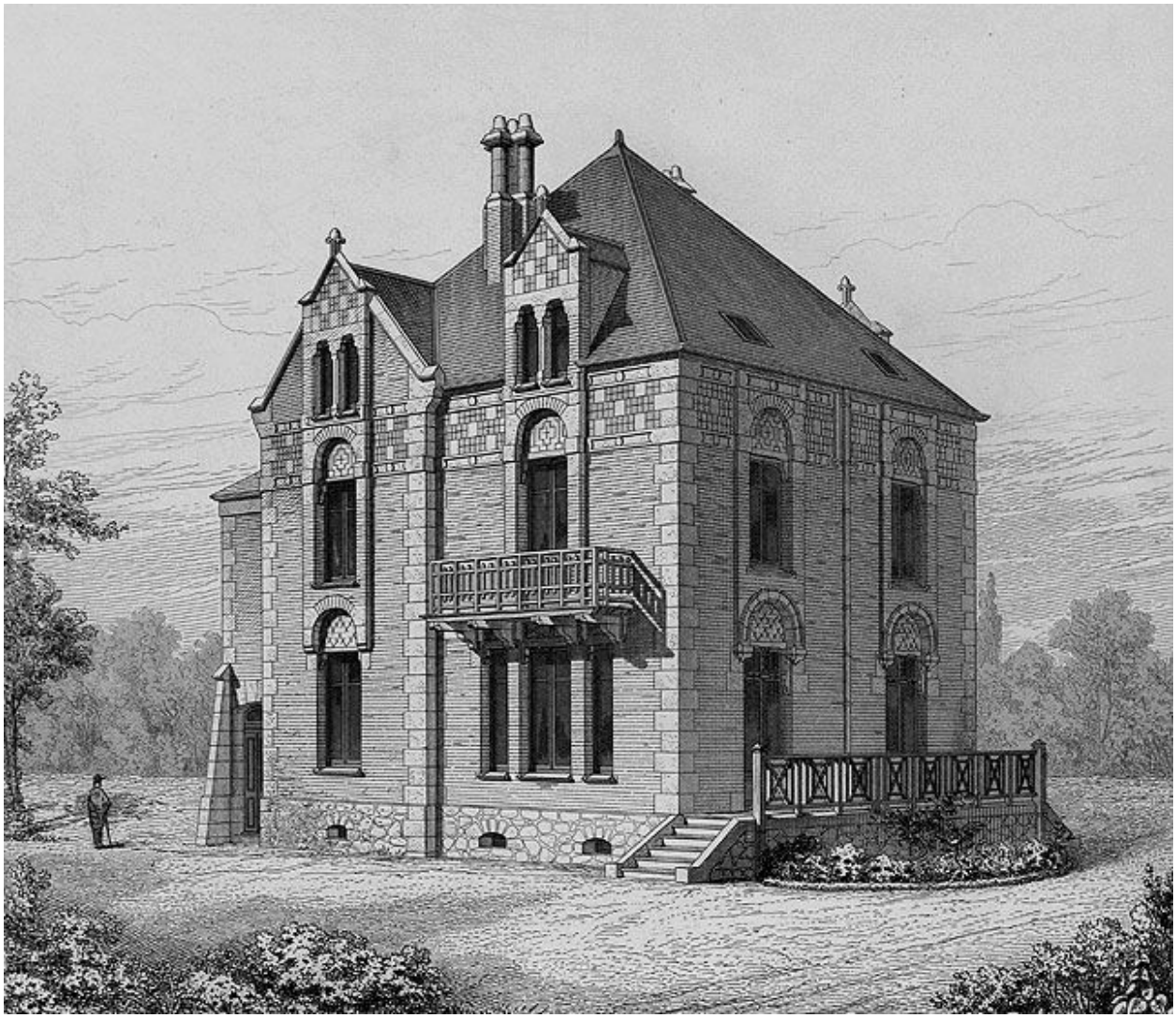

Vue générale. Document imprimé. Tiré de : L'Encyclopédie d'architecture,1878. (Musée de l'Ile-de-France).

IVR11_20027800592XB
Auteur de l'illustration : Jean-Bernard Vialles
Auteur du document reproduit : P. Naples, G. Maurage
Date de prise de vue : 2002
(c) Région Ile-de-France - Inventaire général du patrimoine culturel ; (c) Conseil général des Hauts-de-Seine
communication libre, reproduction soumise à autorisation

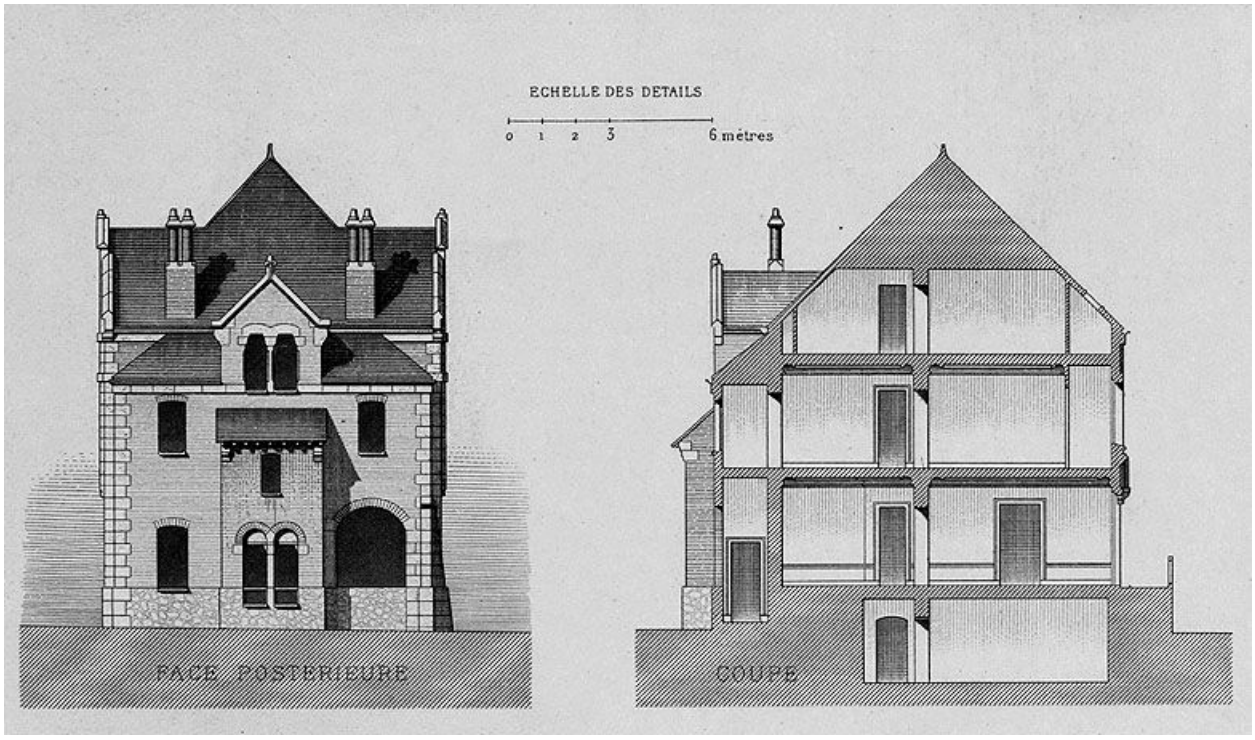

Coupe et élévation. Tiré de : L'Encyclopédie d'architecture,1878. (Musée de l'Ile-de-France).

IVR11_20027800593XB
Auteur de l'illustration : Jean-Bernard Vialles
Auteur du document reproduit : P. Naples, G. Maurage
Date de prise de vue : 2002
(c) Région Ile-de-France - Inventaire général du patrimoine culturel ; (c) Conseil général des Hauts-de-Seine
communication libre, reproduction soumise à autorisation

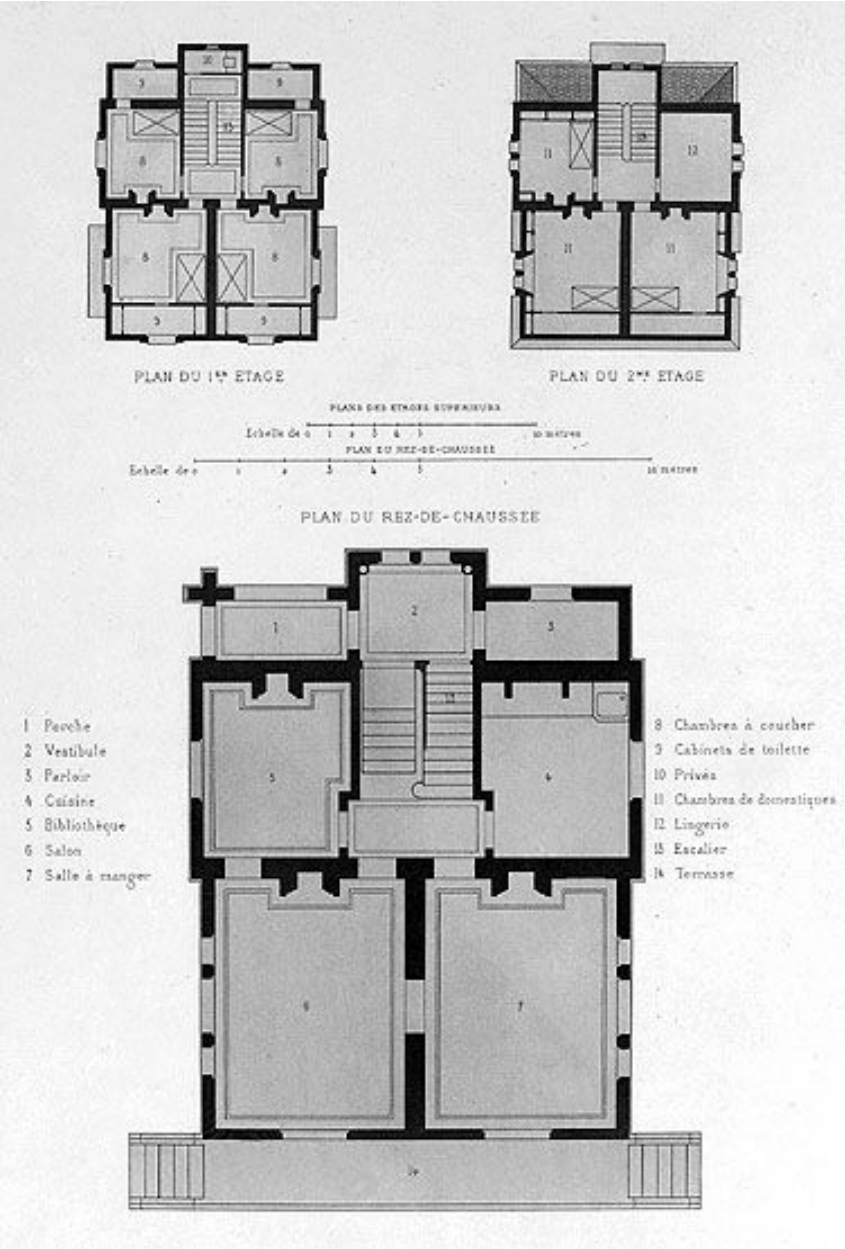

Plan des niveaux. Tiré de : L'Encyclopédie d'architecture,1878. (Musée de l'Ile-de-France).

IVR11_20027800594XB
Auteur de l'illustration : Jean-Bernard Vialles
Auteur du document reproduit : P. Naples, G. Maurage
Date de prise de vue : 2002
(c) Région Ile-de-France - Inventaire général du patrimoine culturel ; (c) Conseil général des Hauts-de-Seine
communication libre, reproduction soumise à autorisation

Vue de la façade côté rue. Photographie. (Collection particulière).

IVR11_20077800124NUCAB
Auteur de l'illustration : Laurent Kruszyk
Auteur du document reproduit : Louis Rémy Sabattier
Date de prise de vue : 2007
(c) Région Ile-de-France - Inventaire général du patrimoine culturel
communication libre, reproduction soumise à autorisation

Vue du porche d'entrée. Photographie. (Collection particulière).

IVR11_20077800125NUCAB
Auteur de l'illustration : Laurent Kruszyk
Auteur du document reproduit : Louis Rémy Sabattier
Date de prise de vue : 2007
(c) Région Ile-de-France - Inventaire général du patrimoine culturel
communication libre, reproduction soumise à autorisation

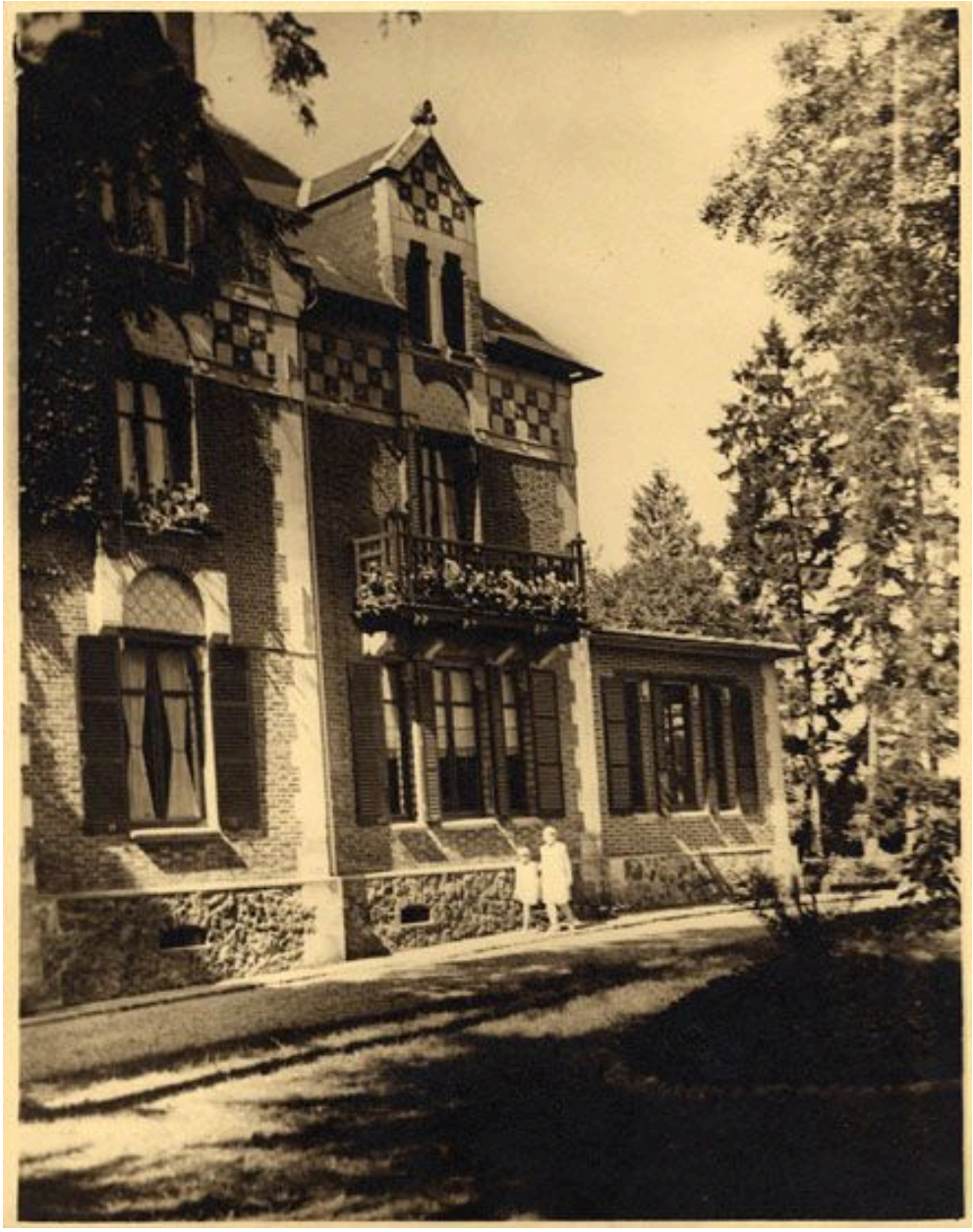

La façade sur rue avec l'extension de la salle de billard. Photographie. (Collection particulière).

IVR11_20077800126NUCAB
Auteur de l'illustration : Laurent Kruszyk
Auteur du document reproduit : Louis Rémy Sabattier
Date de prise de vue : 2007
(c) Région Ile-de-France - Inventaire général du patrimoine culturel
communication libre, reproduction soumise à autorisation

Façade sur jardin de l'extension de la salle de billard. Photographie. (Collection particulière).

IVR11_20077800127NUCAB
Auteur de l'illustration : Laurent Kruszyk
Auteur du document reproduit : Louis Rémy Sabattier
Date de prise de vue : 2007
(c) Région Ile-de-France - Inventaire général du patrimoine culturel
communication libre, reproduction soumise à autorisation

La façade antérieure. Carte postale. (Collection particulière).

IVR11_20087800475NUC2
Auteur de l'illustration : Laurent Kruszyk
Auteur du document reproduit : Louis Rémy Sabattier
Date de prise de vue : 2008
(c) Région Ile-de-France - Inventaire général du patrimoine culturel
communication libre, reproduction soumise à autorisation

La façade donnant sur le parc. Carte postale. (Collection particulière).

IVR11_20087800476NUC2
Auteur de l'illustration : Laurent Kruszyk
Auteur du document reproduit : Louis Rémy Sabattier
Date de prise de vue : 2008
(c) Région Ile-de-France - Inventaire général du patrimoine culturel
communication libre, reproduction soumise à autorisation

La façade d'entrée. Carte postale. (Collection particulière).

IVR11_20087800477NUC2
Auteur de l'illustration : Laurent Kruszyk
Auteur du document reproduit : Louis Rémy Sabattier
Date de prise de vue : 2008
(c) Région Ile-de-France - Inventaire général du patrimoine culturel
communication libre, reproduction soumise à autorisation

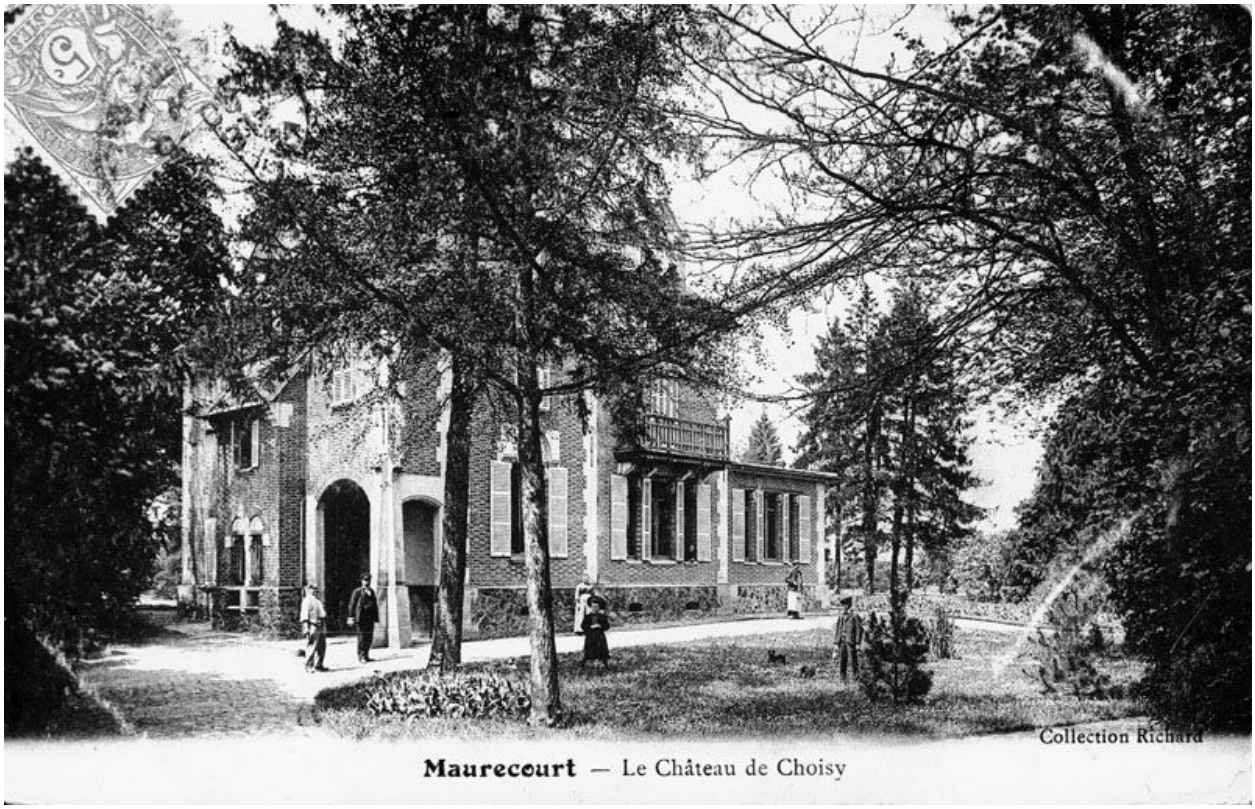

Vue d'ensemble. Carte postale. (Collection particulière).

IVR11_20087800478NUC2
Auteur de l'illustration : Laurent Kruszyk
Auteur du document reproduit : Louis Rémy Sabattier
Date de prise de vue : 2008
(c) Région Ile-de-France - Inventaire général du patrimoine culturel
communication libre, reproduction soumise à autorisation

Vue d'ensemble. Carte postale. (AD Yvelines).

IVR11_20087800663NUC2A
Auteur de l'illustration : Archives départementales des Yvelines (reproduction)
Auteur du document reproduit : Louis Rémy Sabattier
Date de prise de vue : 2008
(c) Région Ile-de-France - Inventaire général du patrimoine culturel ; (c) Conseil général des Yvelines
communication libre, reproduction soumise à autorisation

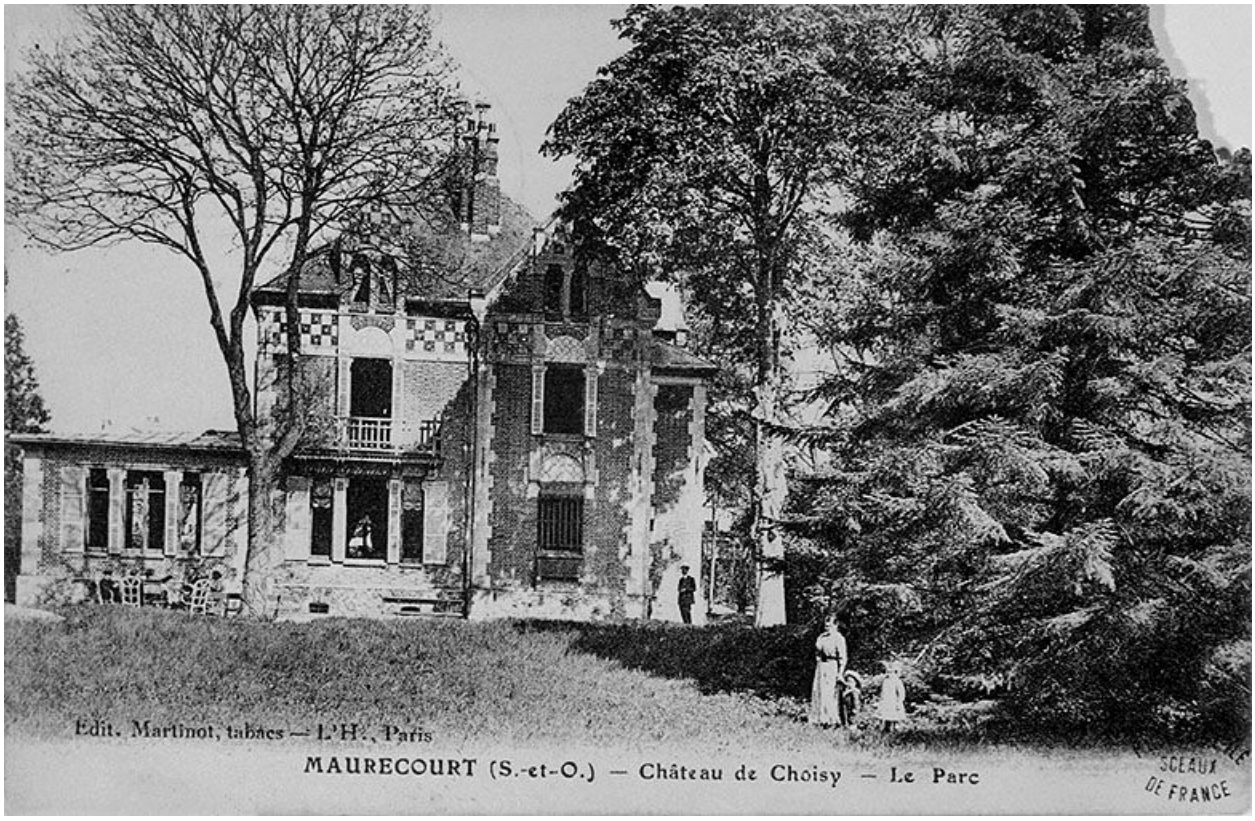

Vue générale de la façade sur jardin et du parc. Carte postale. (Musée de l'Ile-de-France).

IVR11_20027800597XB
Auteur de l'illustration : Jean-Bernard Vialles
Auteur du document reproduit : tabacs édition. Martinot
Date de prise de vue : 2002
(c) Région Ile-de-France - Inventaire général du patrimoine culturel ; (c) Conseil général des Hauts-de-Seine
communication libre, reproduction soumise à autorisation

Vue depuis l'entrée.

IVR11_20077800273XA
Auteur de l'illustration : Philippe Ayrault
Date de prise de vue : 2007
(c) Philippe Ayrault, Région Ile-de-France
communication libre, reproduction soumise à autorisation

La façade antérieure qui a fait l'objet d'une consolidation après la seconde guerre mondiale.

IVR11_20077800275XA
Auteur de l'illustration : Philippe Ayrault
Date de prise de vue : 2007
(c) Philippe Ayrault, Région Ile-de-France
communication libre, reproduction soumise à autorisation

Cette partie murée était l'ancienne entrée qui donnait dans un porche.

IVR11_20077800277XA
Auteur de l'illustration : Philippe Ayrault
Date de prise de vue : 2007
(c) Philippe Ayrault, Région Ile-de-France
communication libre, reproduction soumise à autorisation

La façade sur jardin.

IVR11_20077800279XA
Auteur de l'illustration : Philippe Ayrault
Date de prise de vue : 2007
(c) Philippe Ayrault, Région Ile-de-France
communication libre, reproduction soumise à autorisation

Détail du décor de la façade antérieure.

IVR11_20077800281XA
Auteur de l'illustration : Philippe Ayrault
Date de prise de vue : 2007
(c) Philippe Ayrault, Région Ile-de-France
communication libre, reproduction soumise à autorisation

Décor en carreaux de faïence récupérés.

IVR11_20077800283XA
Auteur de l'illustration : Philippe Ayrault
Date de prise de vue : 2007
(c) Philippe Ayrault, Région Ile-de-France
communication libre, reproduction soumise à autorisation

Les anciens communs.

IVR11_20077800285XA
Auteur de l'illustration : Philippe Ayrault
Date de prise de vue : 2007
(c) Philippe Ayrault, Région Ile-de-France
communication libre, reproduction soumise à autorisation