

Île-de-France, Yvelines
Mantes-la-Jolie
rue Chopin

Centre social, actuellement centre médico-social Frédéric Chopin

Références du dossier

Numéro de dossier : IA78002279
Date de l'enquête initiale : 2016
Date(s) de rédaction : 2017
Cadre de l'étude : inventaire topographique
Degré d'étude : étudié

Désignation

Dénomination : centre d'action sociale

Compléments de localisation

Milieu d'implantation : en ville
Références cadastrales : 2015, AR, 174

Historique

Le centre social a été conçu par Raymond Lopez en 1964 et réalisé en 1967.
Période(s) principale(s) : 3e quart 20e siècle
Dates : 1964 (daté par source)
Auteur(s) de l'oeuvre : Raymond Lopez (architecte, attribution par source)

Description

Le centre social se compose de trois bâtiments à toits terrasse imbriqués les uns dans les autres. Au sud un bâtiment carré, en rez-de-chaussée surélevé, entièrement vitré. Le socle sur lequel il repose est adapté à la pente. Il était prévu pour abriter un bureau d'animateur, une salle de réunion avec coin lecture et un bar. Au centre un bâtiment en brique aveugle comportait une salle de spectacle et au nord un bâtiment rectangulaire en rez-de-chaussée lui aussi accueille une crèche et un foyer féminin.

Éléments descriptifs

Matériau(x) du gros-oeuvre, mise en oeuvre et revêtement : béton
Matériau(x) de couverture : béton en couverture
Étage(s) ou vaisseau(x) : en rez-de-chaussée
Type(s) de couverture : terrasse

Références documentaires

Documents d'archive

- **AM Mantes-la-Jolie, PC 15/66**
AM Mantes-la-Jolie, PC 15/66

Illustrations

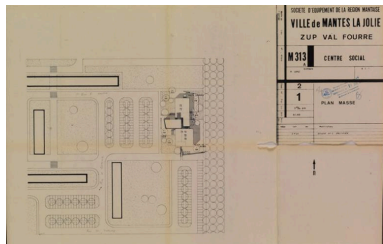

Plan masse.1965. Mantes-la-Jolie. Permis de construire 15/66.
Phot. Laurent Kruszyk
IVR11_20167800249NUC4A

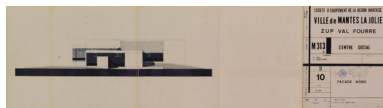

Façade Nord.1965. Mantes-la-Jolie. Permis de construire 15/66.
Phot. Laurent Kruszyk
IVR11_20167800252NUC4A



Façade Est.1965. Mantes-la-Jolie. Permis de construire 15/66.
Phot. Laurent Kruszyk
IVR11_20167800250NUC4A



Façade Sud.1965. Mantes-la-Jolie. Permis de construire 15/66.
Phot. Laurent Kruszyk
IVR11_20167800251NUC4A

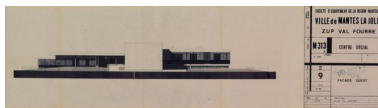

Façade Nord.1965. Mantes-la-Jolie. Permis de construire 15/66.
Phot. Laurent Kruszyk
IVR11_20167800253NUC4A



Vue d'ensemble du centre vers 1970.
Au premier plan le gymnase-piscine
en construction. (Fonds Bertin)
Phot. Bertin
IVR11_20177800546NUC2B



Vue d'ensemble du centre
vers 1970. (Fonds Bertin)
Phot. Bertin
IVR11_20177800564NUC2B



Vue du bâtiment sud du centre.
Au fond le mur en brique
de la salle de projection.
Phot. Philippe Ayrault
IVR11_20177800711NUC4A



Vue de la façade arrière.
Phot. Philippe Ayrault
IVR11_20177800712NUC4A



Portique faisant la jonction entre
le centre social et la crèche.
Phot. Philippe Ayrault
IVR11_20177800713NUC4A

Dossiers liés

Est partie constituante de : Z.U.P. du Val Fourré (IA78002201) Île-de-France, Yvelines, Mantes-la-Jolie

Auteur(s) du dossier : Roselyne Bussière

Copyright(s) : (c) Région Ile-de-France - Inventaire général du patrimoine culturel

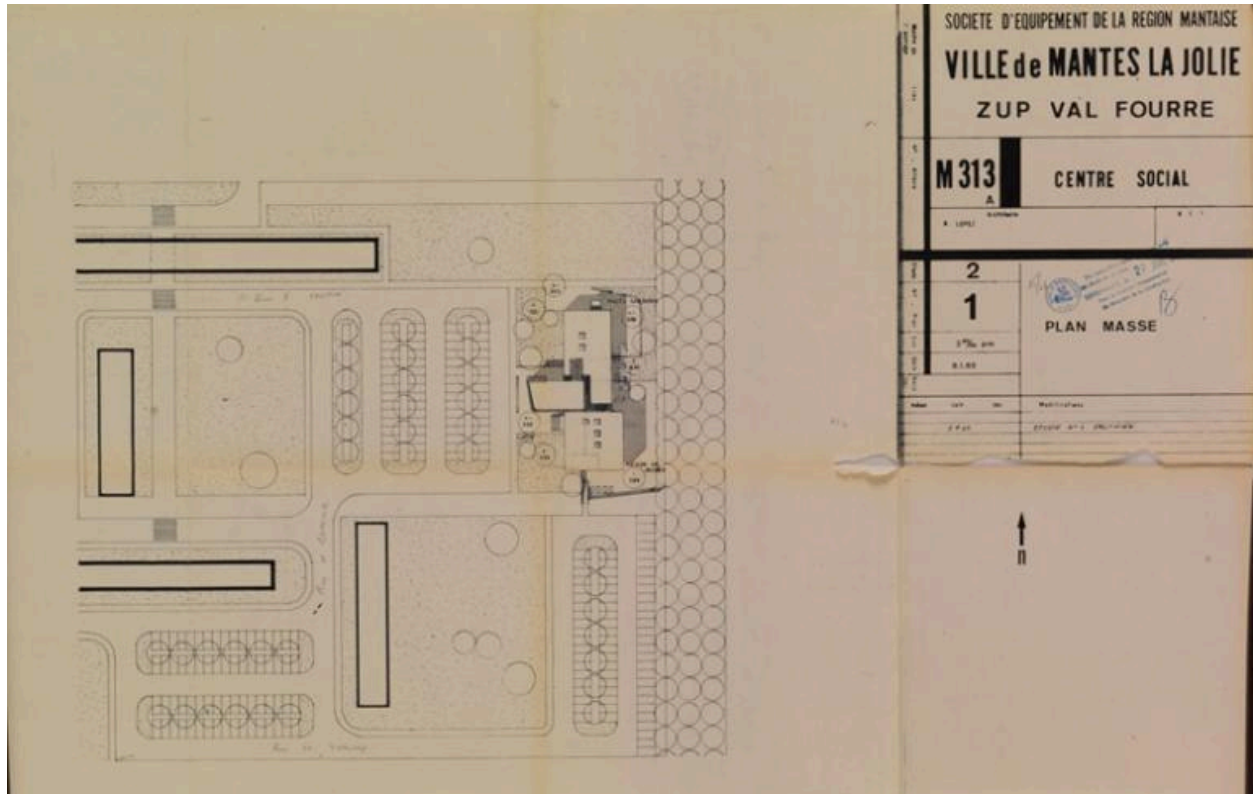

Plan masse.1965. Mantes-la-Jolie. Permis de construire 15/66.

IVR11_20167800249NUC4A

Auteur de l'illustration : Laurent Kruszyk

Date de prise de vue : 2016

(c) Région Ile-de-France - Inventaire général du patrimoine culturel
communication libre, reproduction soumise à autorisation

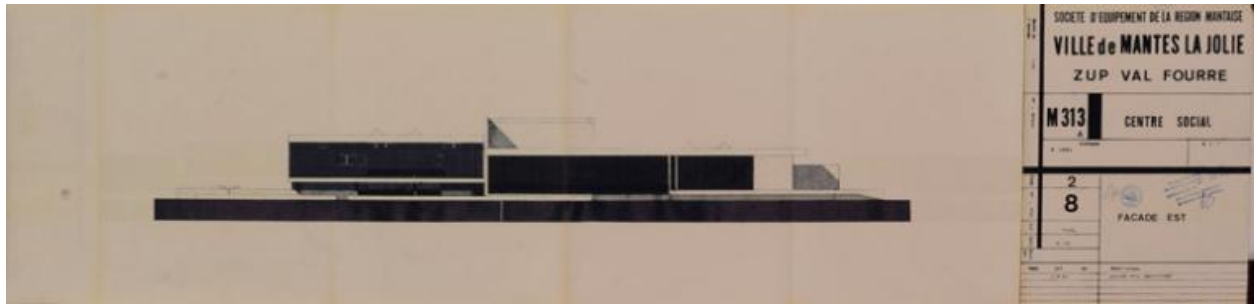

Façade Est.1965. Mantes-la-Jolie. Permis de construire 15/66.

IVR11_20167800250NUC4A

Auteur de l'illustration : Laurent Kruszyk

Date de prise de vue : 2016

(c) Région Ile-de-France - Inventaire général du patrimoine culturel
communication libre, reproduction soumise à autorisation

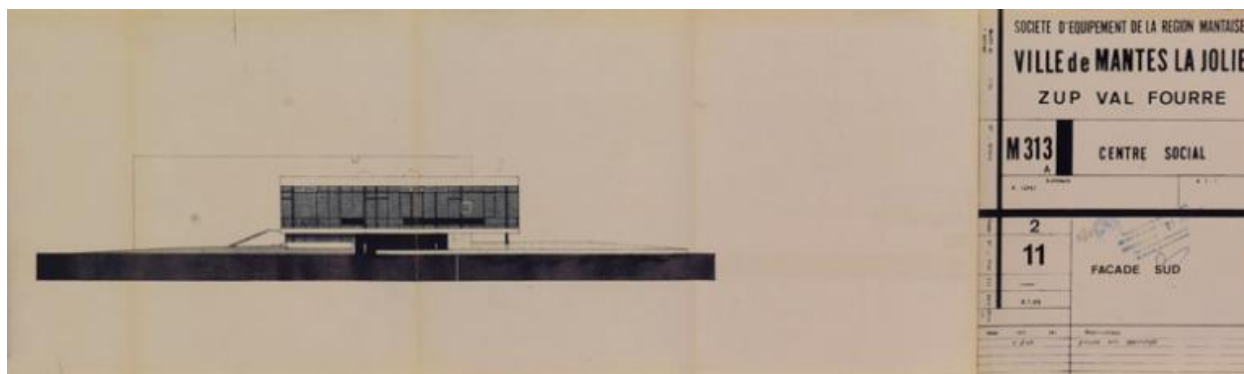

Façade Sud.1965. Mantes-la-Jolie. Permis de construire 15/66.

IVR11_20167800251NUC4A

Auteur de l'illustration : Laurent Kruszyk

Date de prise de vue : 2016

(c) Région Ile-de-France - Inventaire général du patrimoine culturel
communication libre, reproduction soumise à autorisation

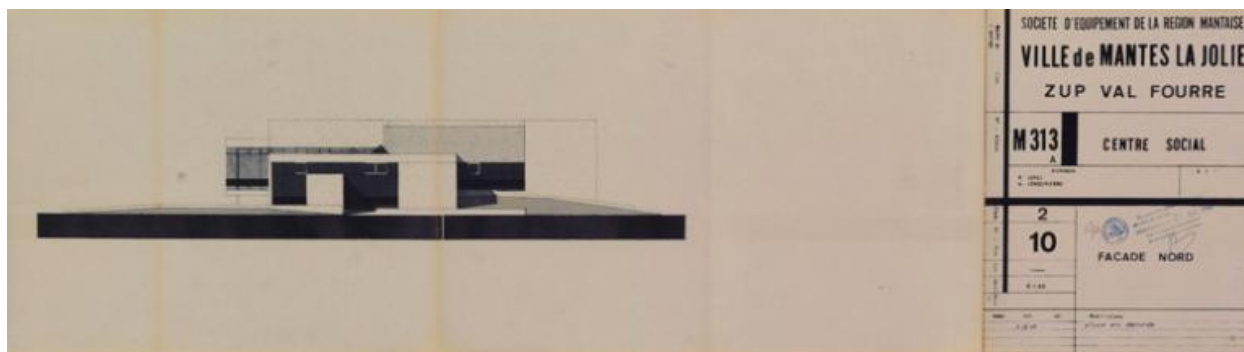

Façade Nord.1965. Mantes-la-Jolie. Permis de construire 15/66.

IVR11_20167800252NUC4A

Auteur de l'illustration : Laurent Kruszyk

Date de prise de vue : 2016

(c) Région Ile-de-France - Inventaire général du patrimoine culturel
communication libre, reproduction soumise à autorisation

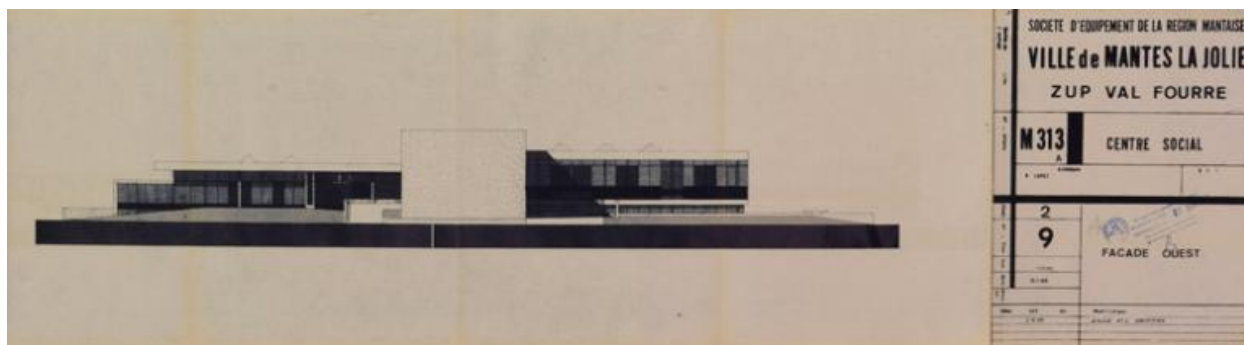

Façade Nord.1965. Mantes-la-Jolie. Permis de construire 15/66.

IVR11_20167800253NUC4A

Auteur de l'illustration : Laurent Kruszyk

Date de prise de vue : 2016

(c) Région Ile-de-France - Inventaire général du patrimoine culturel
communication libre, reproduction soumise à autorisation



Vue d'ensemble du centre vers 1970. Au premier plan le gymnase-piscine en construction. (Fonds Bertin)

IVR11_20177800546NUC2B

Auteur de l'illustration : Bertin

(c) Archives municipales de Mantes-la-Jolie. Fonds Bertin
communication libre, reproduction soumise à autorisation



Vue d'ensemble du centre vers 1970. (Fonds Bertin)

IVR11_20177800564NUC2B

Auteur de l'illustration : Bertin

(c) Archives municipales de Mantes-la-Jolie. Fonds Bertin
communication libre, reproduction soumise à autorisation



Vue du bâtiment sud du centre. Au fond le mur en brique de la salle de projection.

IVR11_20177800711NUC4A

Auteur de l'illustration : Philippe Ayrault

Date de prise de vue : 2017

(c) Philippe Ayrault, Région Ile-de-France

communication libre, reproduction soumise à autorisation



Vue de la façade arrière.

IVR11_20177800712NUC4A

Auteur de l'illustration : Philippe Ayrault

Date de prise de vue : 2017

(c) Philippe Ayrault, Région Ile-de-France

communication libre, reproduction soumise à autorisation



Portique faisant la jonction entre le centre social et la crèche.

IVR11_20177800713NUC4A

Auteur de l'illustration : Philippe Ayrault

Date de prise de vue : 2017

(c) Philippe Ayrault, Région Ile-de-France
communication libre, reproduction soumise à autorisation