

Île-de-France, Yvelines
Mantes-la-Jolie

Maison des jeunes et de la culture

Références du dossier

Numéro de dossier : IA78002264
Date de l'enquête initiale : 2015
Date(s) de rédaction : 2015
Cadre de l'étude : inventaire topographique
Degré d'étude : étudié

Désignation

Dénomination : centre culturel
Précision sur la dénomination : maison des jeunes et de la culture
Destinations successives : actuellement centre d'action sociale Georges Brassens

Compléments de localisation

Milieu d'implantation : en ville
Références cadastrales : 2014, AK, 569

Historique

La maison des jeunes et de la culture a été construite en 1968 sur les plans de l'architecte J. Perbet. C'est aujourd'hui le centre d'action sociale Gorges Brassens.

Période(s) principale(s) : 3e quart 20e siècle
Dates : 1968 (daté par source)
Auteur(s) de l'oeuvre : J. Perbet (architecte, attribution par source)

Illustrations

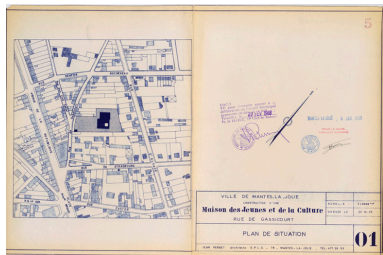

Plan de localisation. J. Perbet.
1968. (AM Mantes-la-Jolie 5 M 49)
Phot. Laurent Kruszyk
IVR11_20157800581NUC4A

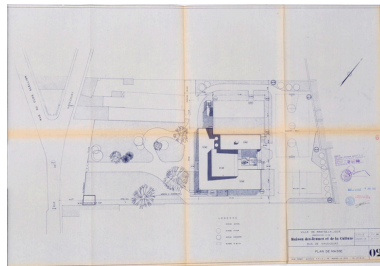

Plan d'ensemble. J. Perbet. 1968.
(AM Mantes-la-Jolie 5 M 49)
Phot. Laurent Kruszyk
IVR11_20157800580NUC4A

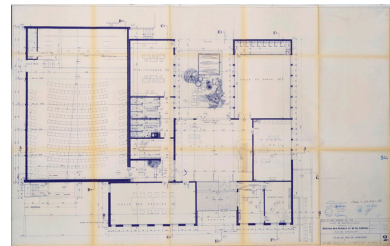

Plan du rez-de-chaussée. J. Perbet.
1968. (AM Mantes-la-Jolie 5 M 49)
Phot. Laurent Kruszyk
IVR11_20157800576NUC4A

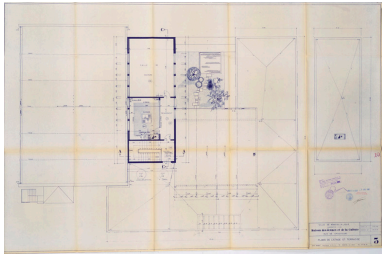

Plan de l'étage et terrasse. J. Perbet.
1968. (AM Mantes-la-Jolie 5 M 49)
Phot. Laurent Kruszyk
IVR11_20157800577NUC4A

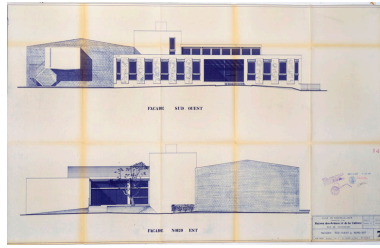

Façades sud ouest et nord
est. J. Perbet. 1968. (AM
Mantes-la-Jolie 5 M 49)
Phot. Laurent Kruszyk
IVR11_20157800578NUC4A

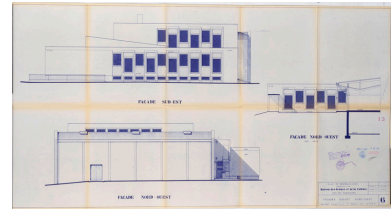

Façades sud est et nord
ouest. J. Perbet. 1968. (AM
Mantes-la-Jolie 5 M 49)
Phot. Laurent Kruszyk
IVR11_20157800579NUC4A

Auteur(s) du dossier : Roselyne Bussière

Copyright(s) : (c) Région Ile-de-France - Inventaire général du patrimoine culturel

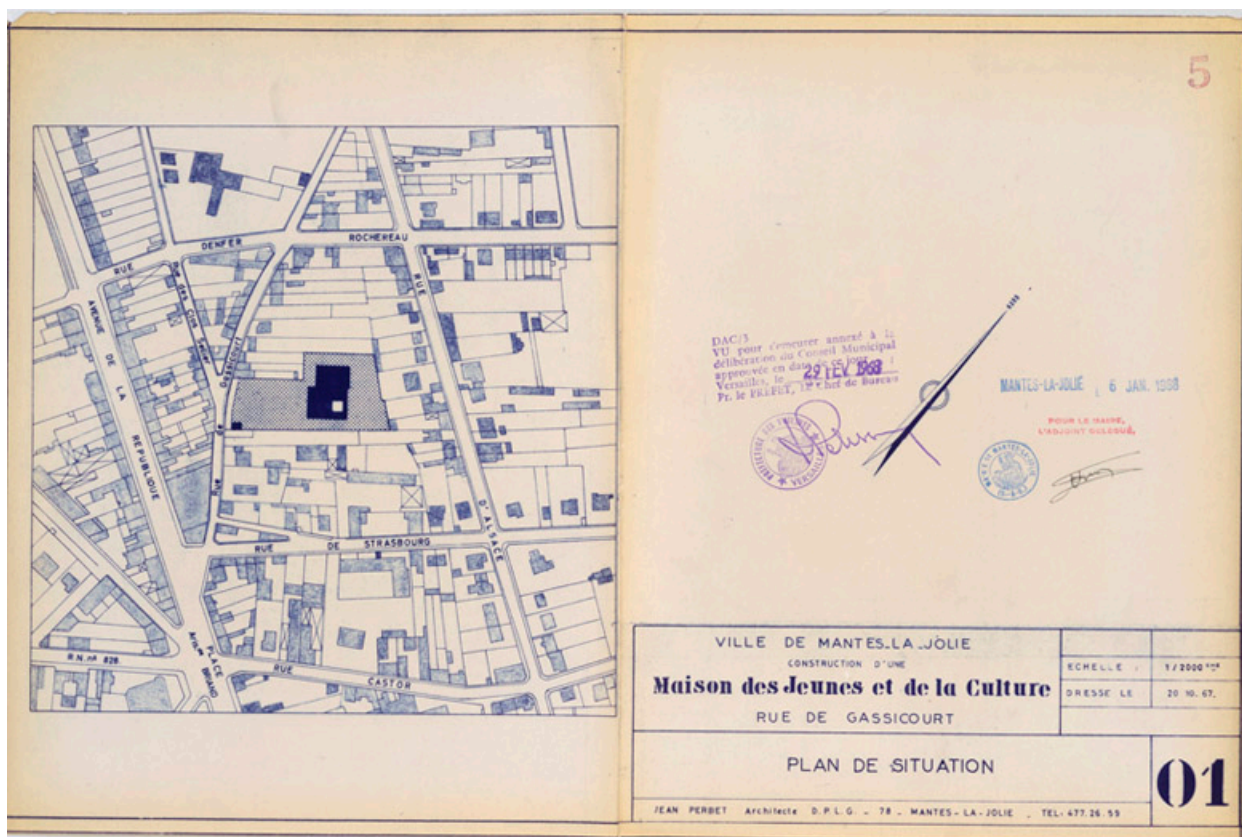

Plan de localisation. J. Perbet. 1968. (AM Mantes-la-Jolie 5 M 49)

IVR11_20157800581NUC4A

Auteur de l'illustration : Laurent Kruszyk

Date de prise de vue : 2015

(c) Région Ile-de-France - Inventaire général du patrimoine culturel
communication libre, reproduction soumise à autorisation

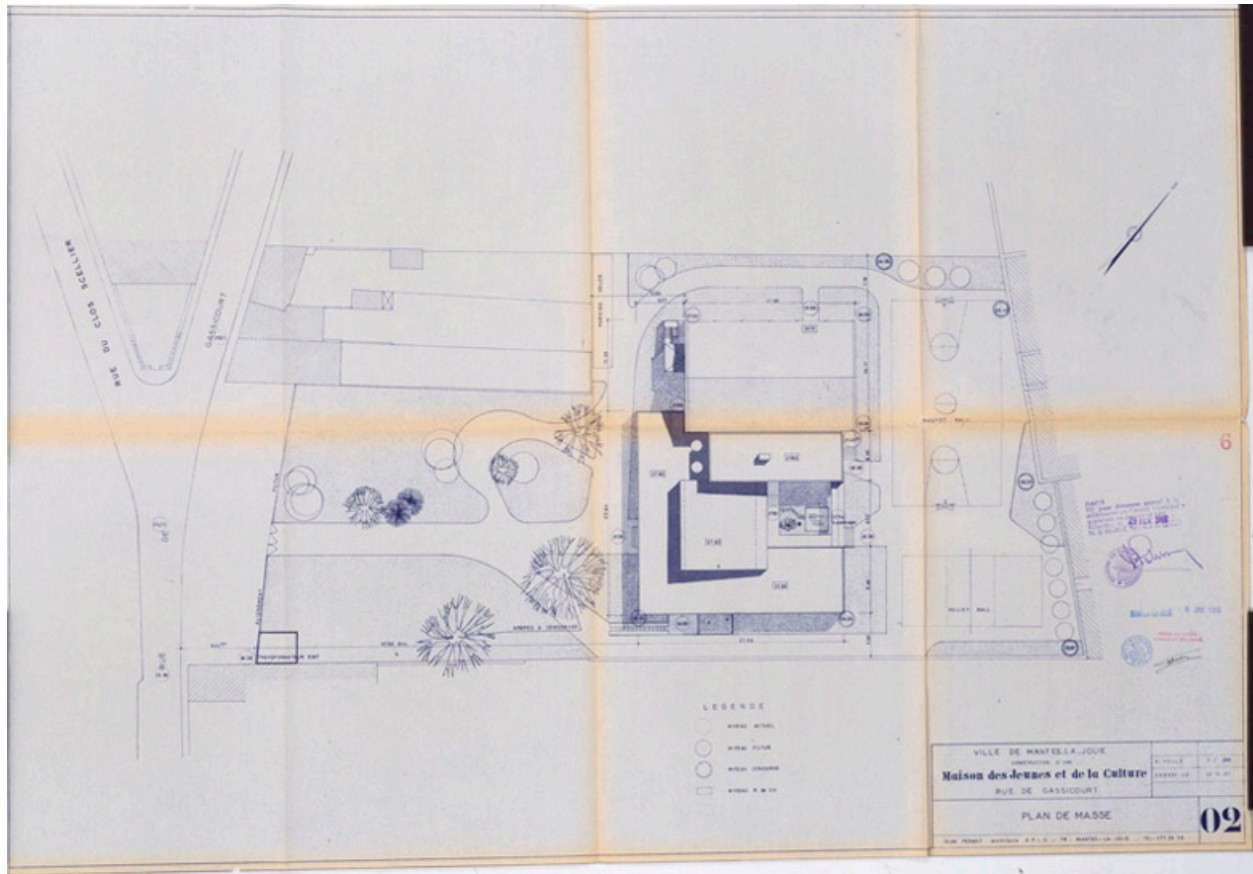

Plan d'ensemble. J. Perbet. 1968. (AM Mantes-la-Jolie 5 M 49)

IVR11_20157800580NUC4A

Auteur de l'illustration : Laurent Kruszyk

Date de prise de vue : 2015

(c) Région Ile-de-France - Inventaire général du patrimoine culturel
communication libre, reproduction soumise à autorisation

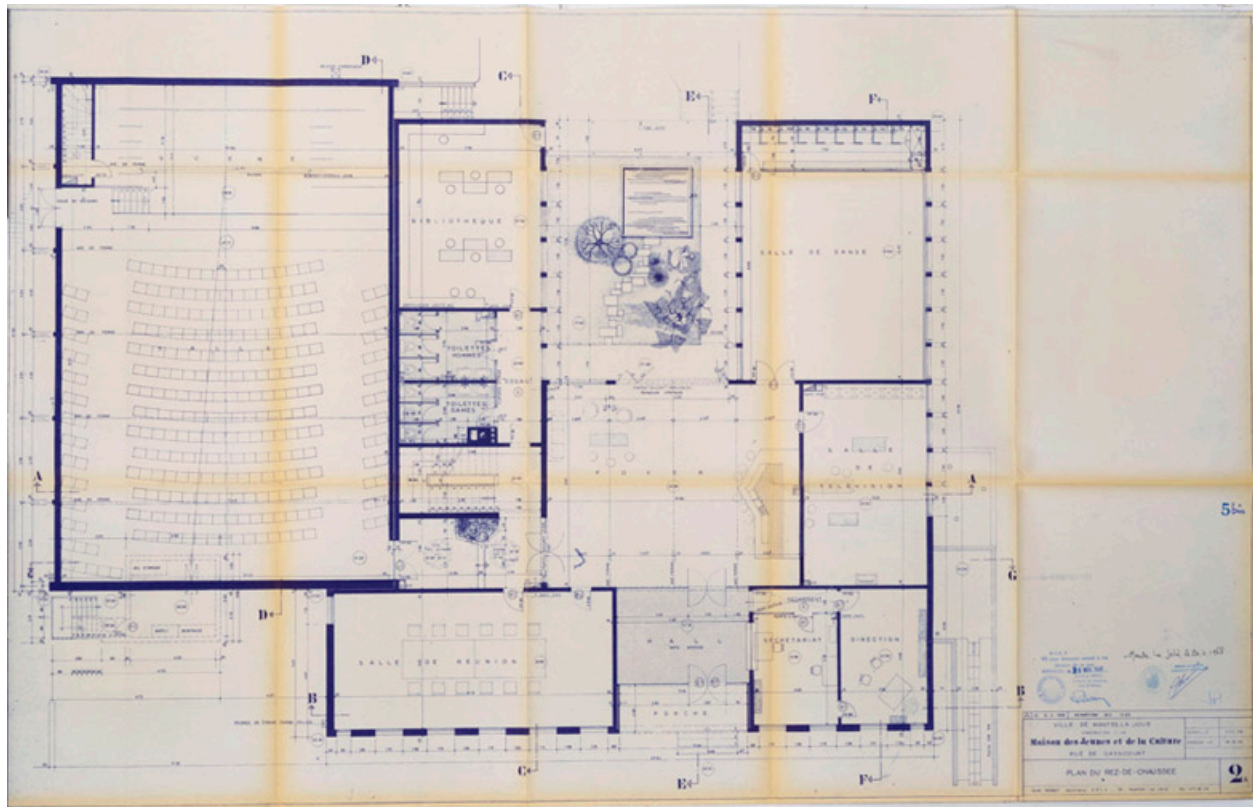

Plan du rez-de-chaussée. J. Perbet. 1968. (AM Mantes-la-Jolie 5 M 49)

IVR11_20157800576NUC4A

Auteur de l'illustration : Laurent Kruszyk

Date de prise de vue : 2015

(c) Région Ile-de-France - Inventaire général du patrimoine culturel
communication libre, reproduction soumise à autorisation

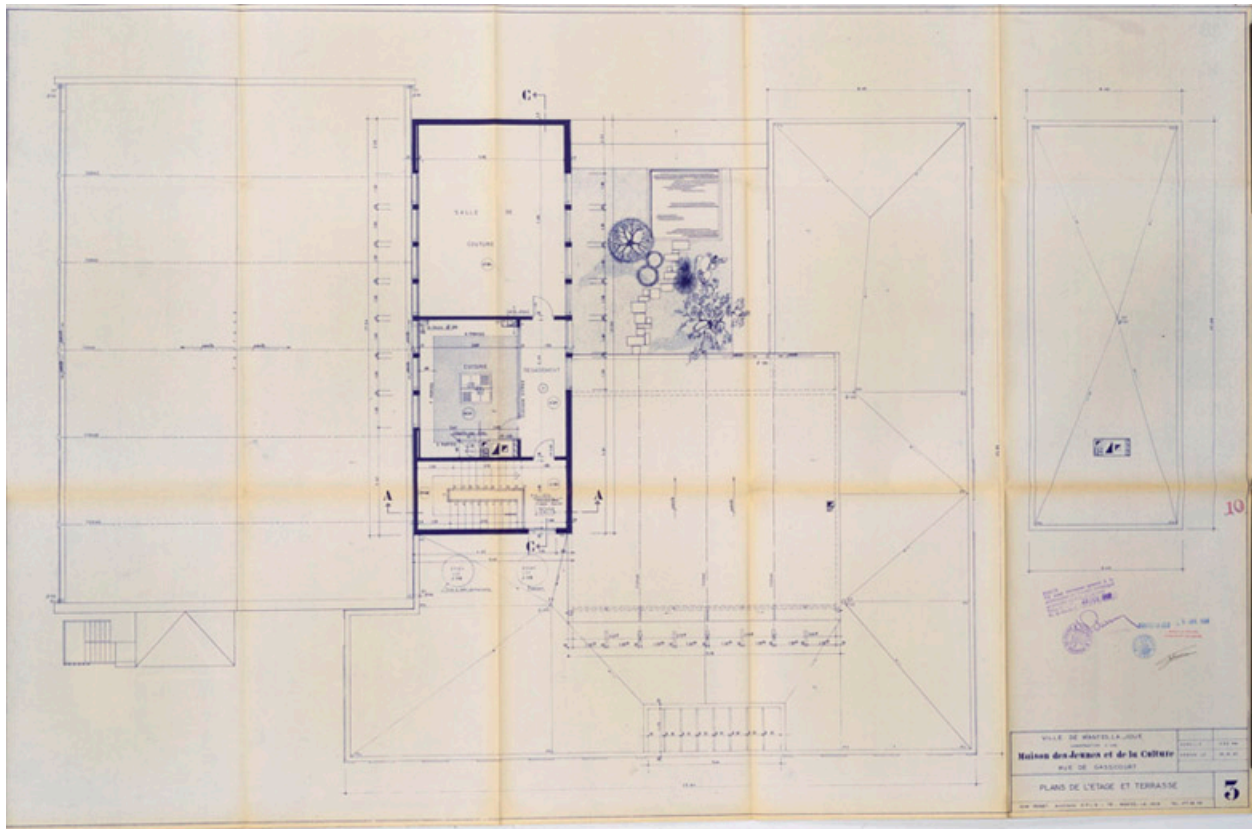

Plan de l'étage et terrasse. J. Perbet. 1968. (AM Mantes-la-Jolie 5 M 49)

IVR11_20157800577NUC4A

Auteur de l'illustration : Laurent Kruszyk

Date de prise de vue : 2015

(c) Région Ile-de-France - Inventaire général du patrimoine culturel
communication libre, reproduction soumise à autorisation

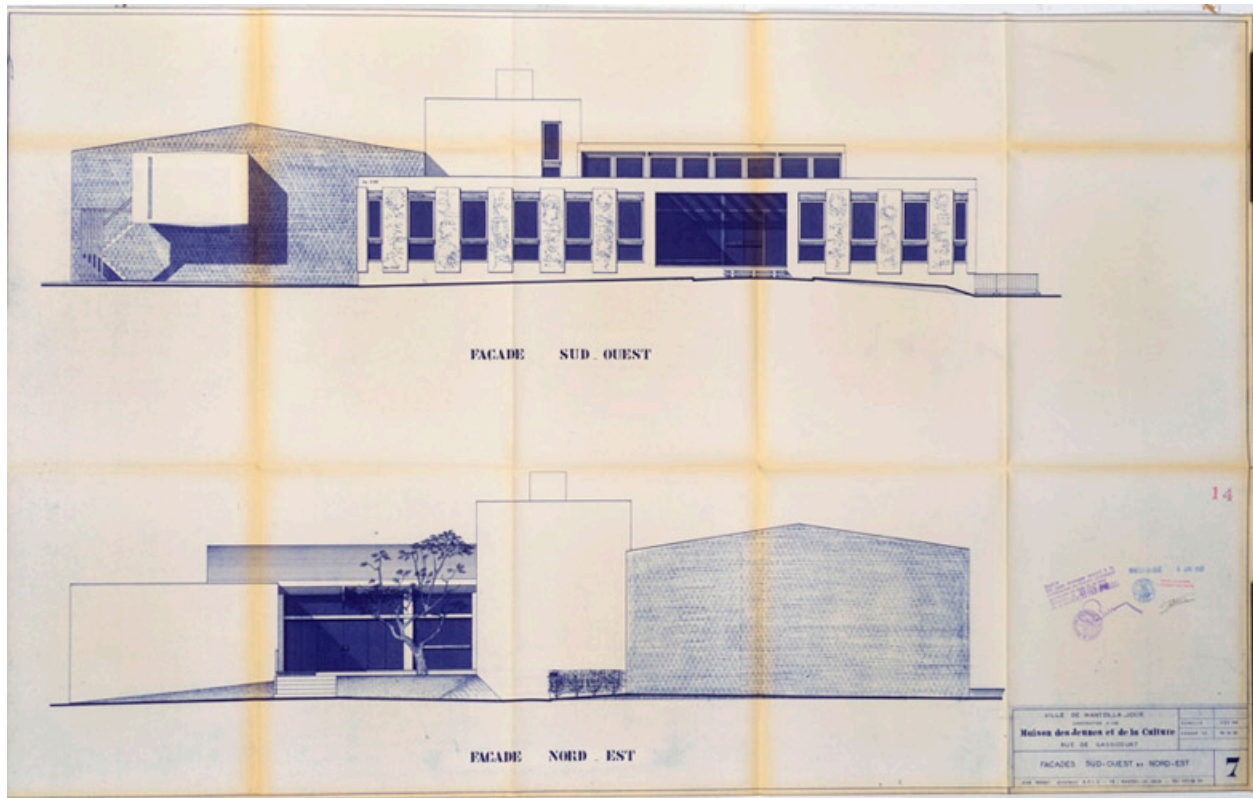

Façades sud ouest et nord est. J. Perbet. 1968. (AM Mantes-la-Jolie 5 M 49)

IVR11_20157800578NUC4A

Auteur de l'illustration : Laurent Kruszyk

Date de prise de vue : 2015

(c) Région Ile-de-France - Inventaire général du patrimoine culturel
communication libre, reproduction soumise à autorisation

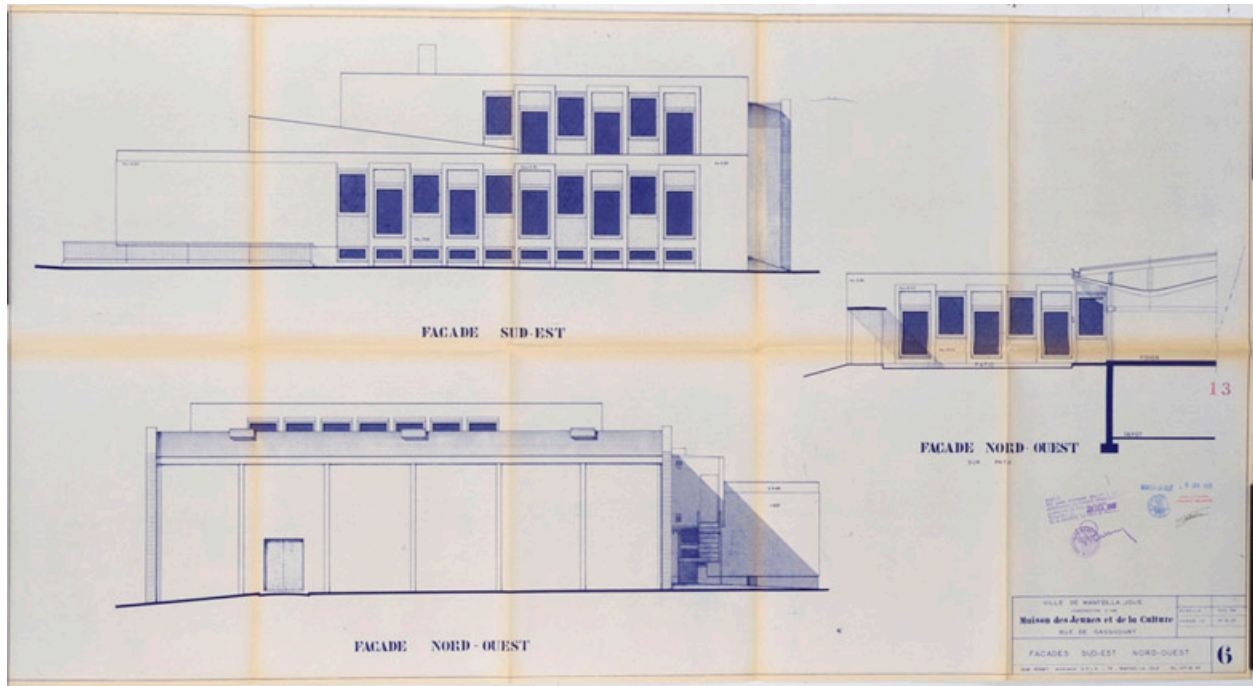

Façades sud est et nord ouest. J. Perbet. 1968. (AM Mantes-la-Jolie 5 M 49)

IVR11_20157800579NUC4A

Auteur de l'illustration : Laurent Kruszyk

Date de prise de vue : 2015

(c) Région Ile-de-France - Inventaire général du patrimoine culturel
communication libre, reproduction soumise à autorisation