Île-de-France, Val-d'Oise
Écouen
Place de l'Eglise
Eglise Saint-Acceul

statue de la Vierge à l'Enfant, XIVe siècle

Références du dossier

Numéro de dossier : IM95000571
Date de l'enquête initiale : 2016
Date(s) de rédaction : 2020
Cadre de l'étude : inventaire topographique
Degré d'étude : étudié

Désignation

Dénomination : statue
Précision sur la dénomination : petite nature

Compléments de localisation

Historique

Période(s) principale(s) : 14e siècle

Description

Eléments descriptifs

Catégorie(s) technique(s) : sculpture

Matériaux : pierre taillé, peint ;

Mesures : h : 1,41 mètre : NaN mètres

Représentations :
Vierge à l'Enfant

Statut, intérêt et protection

Intérêt de l'œuvre : à signaler
Statut de la propriété : propriété de la commune

Références documentaires

Bibliographie

- **Saint-Acceul d'Ecouen : Une cage de verre en pays de France, 2014**

LOURS, Mathieu. **Saint-Acceul d'Ecouen : Une cage de verre en pays de France, 2e édition revue et enrichie**. Écouen : Association « Les amis de Saint-Acceul », 2014.
p. 110.

- **AUSSEUR-DOLLEANS, CREPIN-LEBLOND et FÖRSTEL, 2018. Ecouen. Un balcon sur la plaine de France.**
  AUSSEUR-DOLLEANS, Chantal, CREPIN-LEBLOND, Thierry et FÖRSTEL, Judith (avec la collaboration de : Christian Dauchel, Fanny Gosselin, Rémy Guadagnin). **Ecouen. Un balcon sur la plaine de France**. Collection Patrimoines d'Île-de-France. Lyon : éditions Lieux Dits, 2018. Photographies : Jean-Bernard Vialles, avec la collaboration de Laurent Kruszyk ; plan : Diane Bétored.
  p. 40-41.

- **Le patrimoine des communes du Val d'Oise, Flohic éditions, 1999.**
  Le patrimoine des communes du Val d'Oise, Paris : Flohic éditions, 1999.
  p. 205.

Illustrations

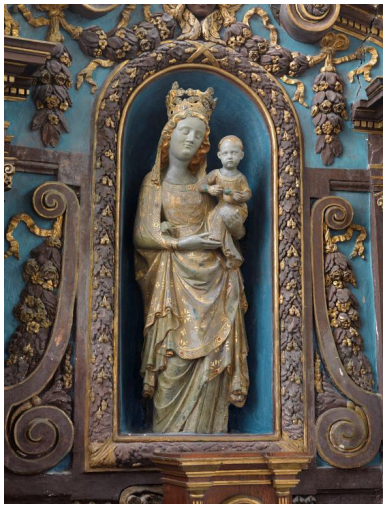

Vue d'ensemble.
Phot. Jean-Bernard Vialles
IVR11_20169500094NUC4A

Dossiers liés

Édifice : Eglise Saint-Acceul (IA95000427) Île-de-France, Val-d'Oise, Écouen, Place de l'Eglise
Est partie constituante de : Retable de la Vierge (IM95000551) Île-de-France, Val-d'Oise, Écouen, Place de l'Eglise
Oeuvre(s) contenue(s) :
Oeuvre(s) en rapport :
présentation du mobilier de l'église d'Ecouen (IM95000537) Île-de-France, Val-d'Oise, Écouen

Auteur(s) du dossier : Judith Förstel
Copyright(s) : (c) Région Ile-de-France - Inventaire général du patrimoine culturel

Vue d'ensemble.

IVR11_20169500094NUC4A
Auteur de l'illustration : Jean-Bernard Vialles
Date de prise de vue : 2016
(c) Région Ile-de-France - Inventaire général du patrimoine culturel
communication libre, reproduction soumise à autorisation