

Île-de-France, Essonne
Athis-Mons
bords de Seine
73 quai de l' Orge

restaurant Goerger, autrefois de la Terrasse

Références du dossier

Numéro de dossier : IA91000493
Date de l'enquête initiale : 2001
Date(s) de rédaction : 2002
Cadre de l'étude : inventaire topographique
Degré d'étude : étudié

Désignation

Dénomination : restaurant
Appellation : restaurant Goerger, autrefois de la Terrasse

Compléments de localisation

Milieu d'implantation : en ville
Références cadastrales : 1987, L, 253

Historique

Elevé d'abord sur trois niveaux (rez-de-chaussée, étage carré, étage de comble) , le restaurant de la Terrasse, appelé aussi chez Roth, a été doté vers 1920 d'un niveau supplémentaire (rez-de-chaussée et deux étages carrés surmontés d'un étage en surcroît). En 1935 une baignade avec piscine, très appréciée, a été installée en façade sur la Seine.

Période(s) principale(s) : 4e quart 19e siècle, 1er quart 20e siècle
Auteur(s) de l'oeuvre : maître d'oeuvre inconnu

Description

Le rez-de-chaussée est précédé d'une terrasse portant un décor de branches d'arbres écotées en béton.

Éléments descriptifs

Matériau(x) du gros-oeuvre, mise en oeuvre et revêtement : meulière ; béton ; moellon
Matériau(x) de couverture : tuile mécanique
Étage(s) ou vaisseau(x) : rez-de-chaussée surélevé, 2 étages carrés, étage en surcroît
Type(s) de couverture : toit à longs pans

Décor

Techniques : sculpture
Représentations : arbre
Précision sur les représentations :
tronc d'arbre écoté

Statut, intérêt et protection

Statut de la propriété : propriété privée

Liens web

- Dossier PDF : <http://www2.culture.gouv.fr/documentation/memoire/HTML/IVR11/IA91000493/index.htm>

Illustrations

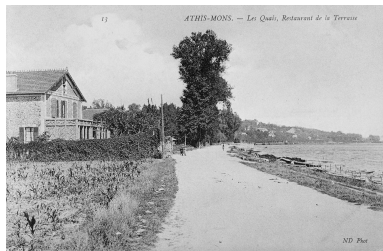

Vue d'ensemble ; le bâtiment ne comporte alors qu'un étage carré.
IVR11_20029101912NUCB

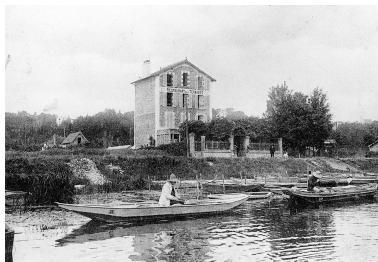

Le restaurant surélevé d'un étage.
IVR11_20019100133X



Détail du décor en ciment représentant des branches d'arbre écotées.
Phot. Philippe Ayrault
IVR11_20029100764XA



Vue d'ensemble.
Phot. Philippe Ayrault
IVR11_20029100761XA

Auteur(s) du dossier : Brigitte Blanc

Copyright(s) : (c) Région Ile-de-France - Inventaire général du patrimoine culturel

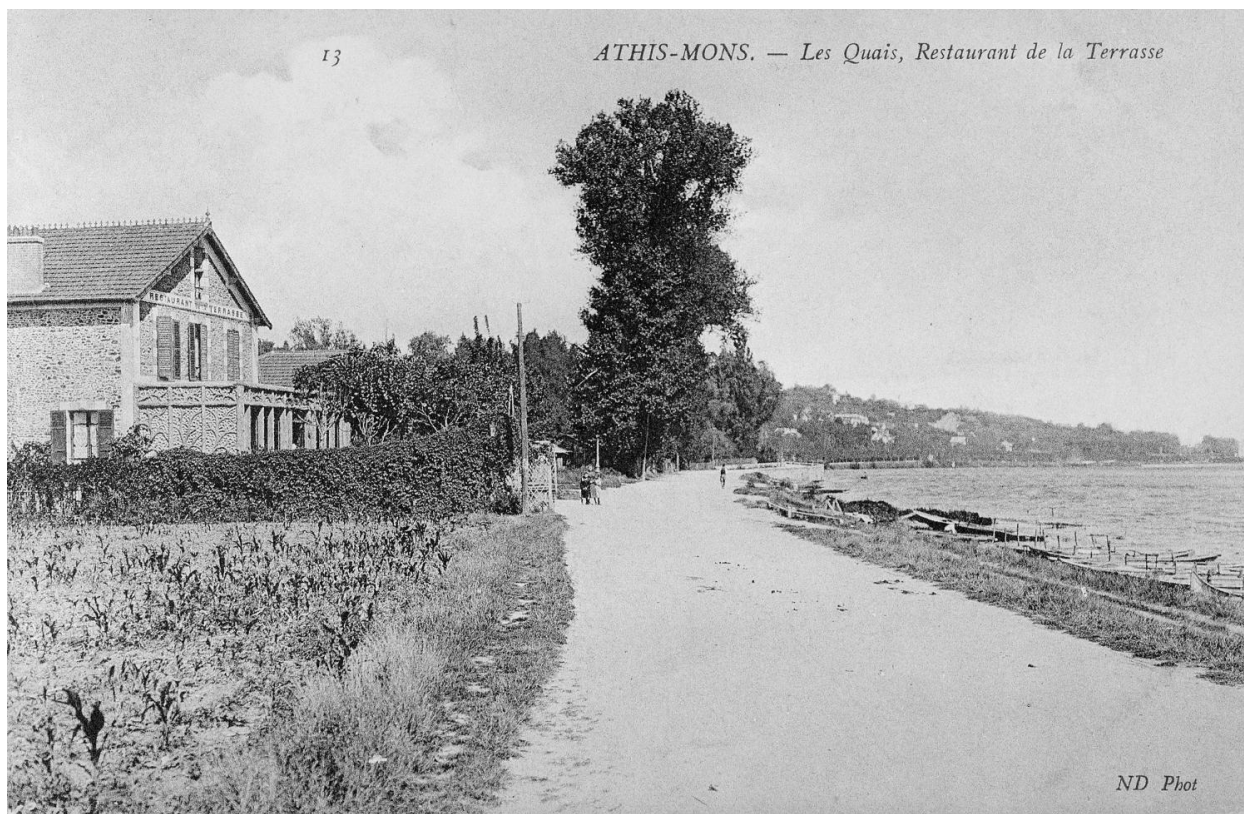

Vue d'ensemble ; le bâtiment ne comporte alors q'un étage carré.

IVR11_20029101912NUCB

Date de prise de vue : 2002

(c) Région Île-de-France (reproduction) ; (c) ADAGP

communication libre, reproduction soumise à autorisation (reproduction)

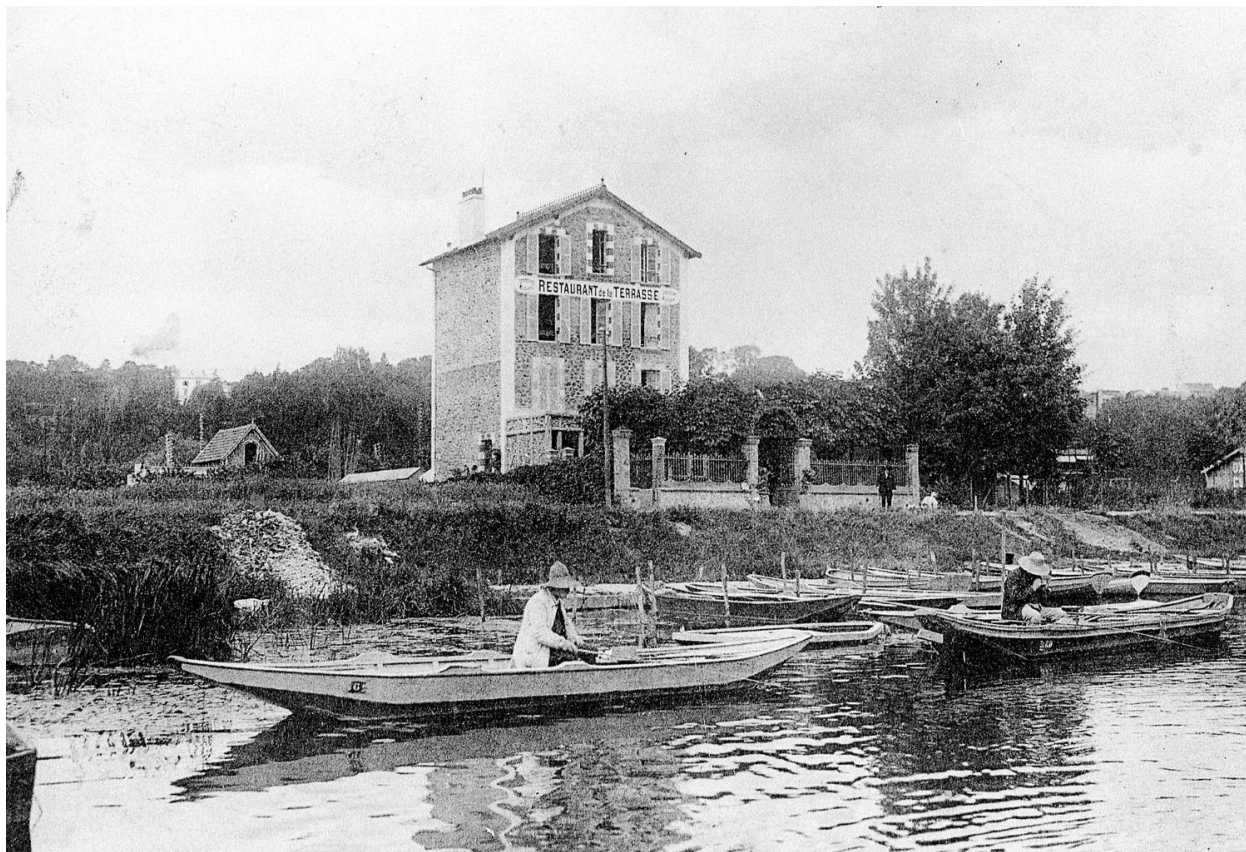

ATHIS-MONS — Café Restaurant de la Terrasse

Le restaurant surélevé d'un étage.

IVR11_20019100133X

Date de prise de vue : 2001

(c) Région Île-de-France (reproduction) ; (c) ADAGP

communication libre, reproduction soumise à autorisation (reproduction)



Détail du décor en ciment représentant des branches d'arbre écotées.

IVR11_20029100764XA

Auteur de l'illustration : Philippe Ayrault

Date de prise de vue : 2002

(c) Philippe Ayrault, Région Île-de-France ; (c) ADAGP
communication libre, reproduction soumise à autorisation



Vue d'ensemble.

IVR11_20029100761XA

Auteur de l'illustration : Philippe Ayrault

Date de prise de vue : 2002

(c) Philippe Ayrault, Région Île-de-France ; (c) ADAGP
communication libre, reproduction soumise à autorisation