

Île-de-France, Paris
Paris 14e arrondissement
2-4 rue Ernest-Cresson

Immeuble, 2-4 rue Ernest-Cresson

Références du dossier

Numéro de dossier : IA75000270
Date de l'enquête initiale : 2015
Date(s) de rédaction : 2015
Cadre de l'étude : inventaire topographique
Degré d'étude : étudié

Désignation

Dénomination : immeuble

Compléments de localisation

Milieu d'implantation : en ville
Références cadastrales : 2014, CL, 27

Historique

Cet immeuble a été construit en 1907 par l'architecte J.Vermorel pour M.Bobin, propriétaire.
Période(s) principale(s) : 2e quart 20e siècle ()
Dates : 1907 (porte la date)
Auteur(s) de l'oeuvre : J. Vermorel (architecte, signature)

Description

La façade de cet immeuble de 6 étages se déploie symétriquement de part et d'autre du pan coupé. Elle est animée par deux bow-windows. Le pan est surmonté de deux lucarnes en pierre accolées. Il comporte trois appartements par étages. L'accès se fait par une porte bâtarde située avenue du Général-Leclerc. Le rez de chaussée est occupé par une grande boutique.

Éléments descriptifs

Matériau(x) du gros-oeuvre, mise en oeuvre et revêtement : calcaire, grand appareil
Matériau(x) de couverture : ardoise, zinc en couverture
Étage(s) ou vaisseau(x) : 6 étages carrés, étage de comble
Élévations extérieures : élévation ordonnancée
Type(s) de couverture : toit à longs pans brisés

Décor

Techniques : ferronnerie

Références documentaires

Documents d'archive

- **Permis de construire VO11 2486**
Archives de Paris. Permis de construire VO11 2486.

Archives de Paris : VO11 2486

Illustrations

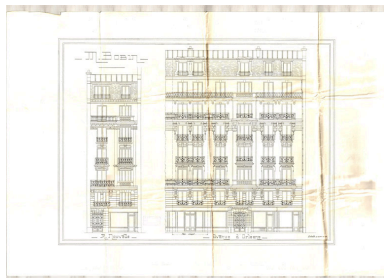

Vue de la façade sur rue.-Plan, 1906.
(Archives de Paris VO 11 2486).
IVR11_20157500581NUC4A

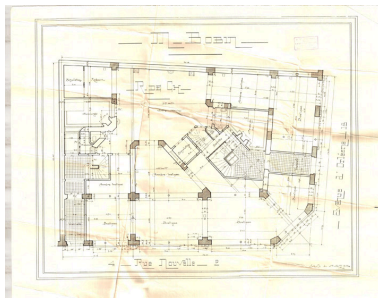

Plan du rez de chaussée.-Plan, 1906.
(Archives de Paris VO 11 2486).
IVR11_20157500579NUC4A



Vue des étages et des combles.-
Plan, 1906. (Archives
de Paris VO 11 2486).
IVR11_20157500580NUC4A



Vue de la façade prise depuis
l'avenue du Général-Leclerc.
IVR11_20157500643NUC4A



Vue de la date et de
la signature portées.
IVR11_20157500645NUC4A



Vue de la porte d'entrée, située
avenue du Général-Leclerc.
Phot. Laurent Kruszyk
IVR11_20157500646NUC4A



Vue d'un balcon du premier
étage, situé rue Ernest Cresson.



Vue du détail du balcon du
1er étage, rue Ernest Cresson.



Vue d'un garde-corps,
rue Ernest Cresson.

IVR11_20157500649NUC4A



Vue d'un balcon de pierre,
rue Ernest Cresson.
IVR11_20157500651NUC4A

Phot. Laurent Kruszyk
IVR11_20157500647NUC4A



Vue de l'entablement
en pierre d'un balcon.
IVR11_20157500650NUC4A

Phot. Laurent Kruszyk
IVR11_20157500648NUC4A

Dossiers liés

Dossiers de synthèse :

Quartier du Petit-Montrouge (IA75000257) Île-de-France, Paris, Paris 14e arrondissement

Oeuvre(s) contenue(s) :

Auteur(s) du dossier : Anne-Laure Sol

Copyright(s) : (c) Région Ile-de-France - Inventaire général du patrimoine culturel



Vue de la façade sur rue.-Plan, 1906. (Archives de Paris VO 11 2486).

IVR11_20157500581NUC4A

Date de prise de vue : 2015

(c) Archives départementales de Paris ; (c) Région Île-de-France (reproduction)
communication libre, reproduction soumise à autorisation (reproduction)

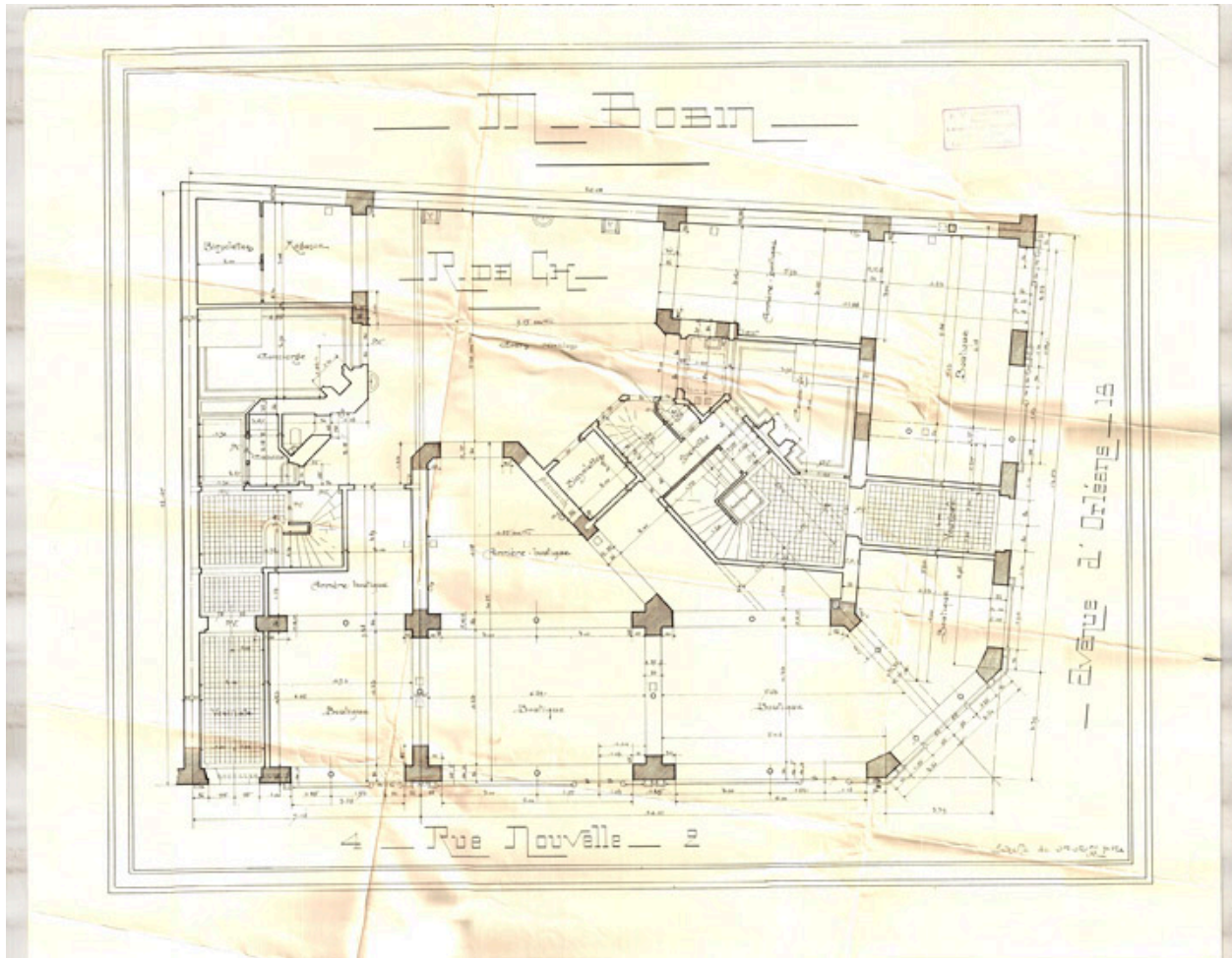

Plan du rez de chaussée.-Plan, 1906. (Archives de Paris VO 11 2486).

IVR11_20157500579NUC4A

Date de prise de vue : 2015

(c) Archives départementales de Paris ; (c) Région Île-de-France (reproduction)
communication libre, reproduction soumise à autorisation (reproduction)



Vue des étages et des combles.-Plan, 1906. (Archives de Paris VO 11 2486).

IVR11_20157500580NUC4A

Date de prise de vue : 2015

(c) Archives départementales de Paris ; (c) Région Île-de-France (reproduction)
communication libre, reproduction soumise à autorisation (reproduction)



Vue de la façade prise depuis l'avenue du Général-Leclerc.

IVR11_20157500643NUC4A

Date de prise de vue : 2015

(c) Laurent kruszyk, Région Ile-de-France

communication libre, reproduction soumise à autorisation



Vue de la date et de la signature portées.

IVR11_20157500645NUC4A

Date de prise de vue : 2015

(c) Laurent kruszyk, Région Ile-de-France
communication libre, reproduction soumise à autorisation



Vue de la porte d'entrée, située avenue du Général-Leclerc.

IVR11_20157500646NUC4A

Auteur de l'illustration : Laurent Kruszyk

Date de prise de vue : 2015

; (c) Laurent Kruszyk, Région Île-de-France

communication libre, reproduction soumise à autorisation



Vue d'un balcon du premier étage, situé rue Ernest Cresson.

IVR11_20157500649NUC4A

Date de prise de vue : 2015

(c) Laurent kruszyk, Région Ile-de-France
communication libre, reproduction soumise à autorisation



Vue du détail du balcon du 1er étage, rue Ernest Cresson.

IVR11_20157500647NUC4A

Auteur de l'illustration : Laurent Kruszyk

Date de prise de vue : 2015

; (c) Laurent Kruszyk, Région Île-de-France
communication libre, reproduction soumise à autorisation



Vue d'un garde-corps, rue Ernest Cresson.

IVR11_20157500648NUC4A

Auteur de l'illustration : Laurent Kruszyk

Date de prise de vue : 2015

; (c) Laurent Kruszyk, Région Île-de-France
communication libre, reproduction soumise à autorisation



Vue d'un balcon de pierre, rue Ernest Cresson.

IVR11_20157500651NUC4A

Date de prise de vue : 2015

(c) Laurent kruszyk, Région Ile-de-France
communication libre, reproduction soumise à autorisation



Vue de l'entablement en pierre d'un balcon.

IVR11_20157500650NUC4A

Date de prise de vue : 2015

(c) Laurent kruszyk, Région Ile-de-France
communication libre, reproduction soumise à autorisation