

Île-de-France, Essonne  
Athis-Mons  
Athis-Val

## **lavoir-dispensaire du Val**

### **Références du dossier**

Numéro de dossier : IA91000490  
Date de l'enquête initiale : 2001  
Date(s) de rédaction : 2002  
Cadre de l'étude : inventaire topographique  
Degré d'étude : étudié

### **Désignation**

Dénomination : lavoir, dispensaire  
Appellation : lavoir-dispensaire du Val

### **Compléments de localisation**

Milieu d'implantation :  
Références cadastrales : 1987, R1

### **Historique**

Le 19 novembre 1922 le conseil municipal approuve les projets dressés par l'architecte communal (René Sourdeau) pour la construction de deux lavoirs dans le quartier d'Athis-Val (alors pourvu d'un seul lavoir à l'eau stagnante sur le Mort-Ru) , l'un sur l'Orge, place du Cottage, l'autre place Jean-Jaurès alimenté par l'eau de Seine. En 1924 une canalisation de 740 m de long est établie sur l'avenue Jean-Jaurès, de la rue Voltaire à la place Jean-Jaurès, pour l'alimentation du lavoir du Val construit à l'angle de la rue du Parc d'Orainville et de l'avenue Jean-Jaurès. En 1937 un dispensaire avec service de pesée et de visite des nourrissons est édifié à côté du lavoir, à l'angle des rues du Parc d'Orainville et de l'amiral Jurien de la Gravière. Lavoir et dispensaire ont été détruits par le bombardement du 18 avril 1944.

Période(s) principale(s) : 2e quart 20e siècle  
Dates : 1925 (daté par source), 1937 (daté par source)  
Auteur(s) de l'oeuvre : René Sourdeau (architecte communal, attribution par source)

### **Description**

Le bâtiment, en briques enduites d'un mouchetis tyrolien sur ossature en bois, toiture en tuiles mécaniques, avait une emprise au sol de 47, 76 m<sup>2</sup>.

### **Éléments descriptifs**

Matériau(x) du gros-oeuvre, mise en oeuvre et revêtement : brique ; enduit  
Matériau(x) de couverture : tuile mécanique  
Type(s) de couverture : toit à longs pans ; croupe

### **Typologies et état de conservation**

État de conservation : détruit

### **Liens web**

- Dossier PDF : <http://www2.culture.gouv.fr/documentation/memoire/HTML/TVR11/IA91000490/index.htm>

## Illustrations

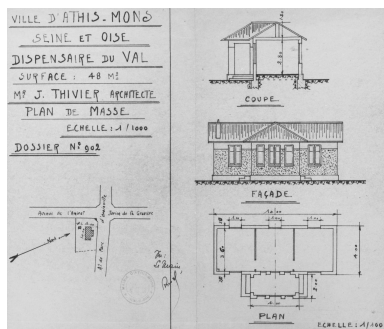

Ancien dispensaire du Val  
situé à l'angle des avenues du  
Parc d'Orainville et de l'amiral  
Jurien de La Gravière, à côté du  
lavoire : plans reconstitués par  
Jacques Thivier, s.d. [1945].  
IVR11\_20039100126X

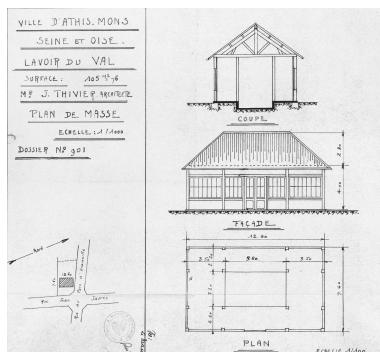

Plan de situation, plan de masse,  
coupe et élévation du lavoire, restitués  
par l'architecte J. Thivier ; ce lavoire  
était situé à l'angle de l'avenue du  
Parc-d'Orainville et de l'avenue  
Jean-Jaurès, à côté du dispensaire.  
IVR11\_20029100733X

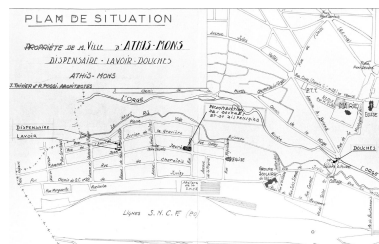

Plan de situation des dispensaire  
et lavoire du Val, au carrefour de  
l'avenue du Parc d'Orainville et  
de la rue de l'amiral Jurien de  
la Gravière, desservant l'ancien  
quartier d'Athis-Val. Ce plan  
localise aussi les douches du  
Cottage, également détruites en  
1944, ainsi que le dispensaire-  
douches reconstruit à leur place  
en 1951 sur l'avenue Jean-Jaurès.  
IVR11\_20029100737X

Auteur(s) du dossier : Brigitte Blanc

Copyright(s) : (c) Région Ile-de-France - Inventaire général du patrimoine culturel

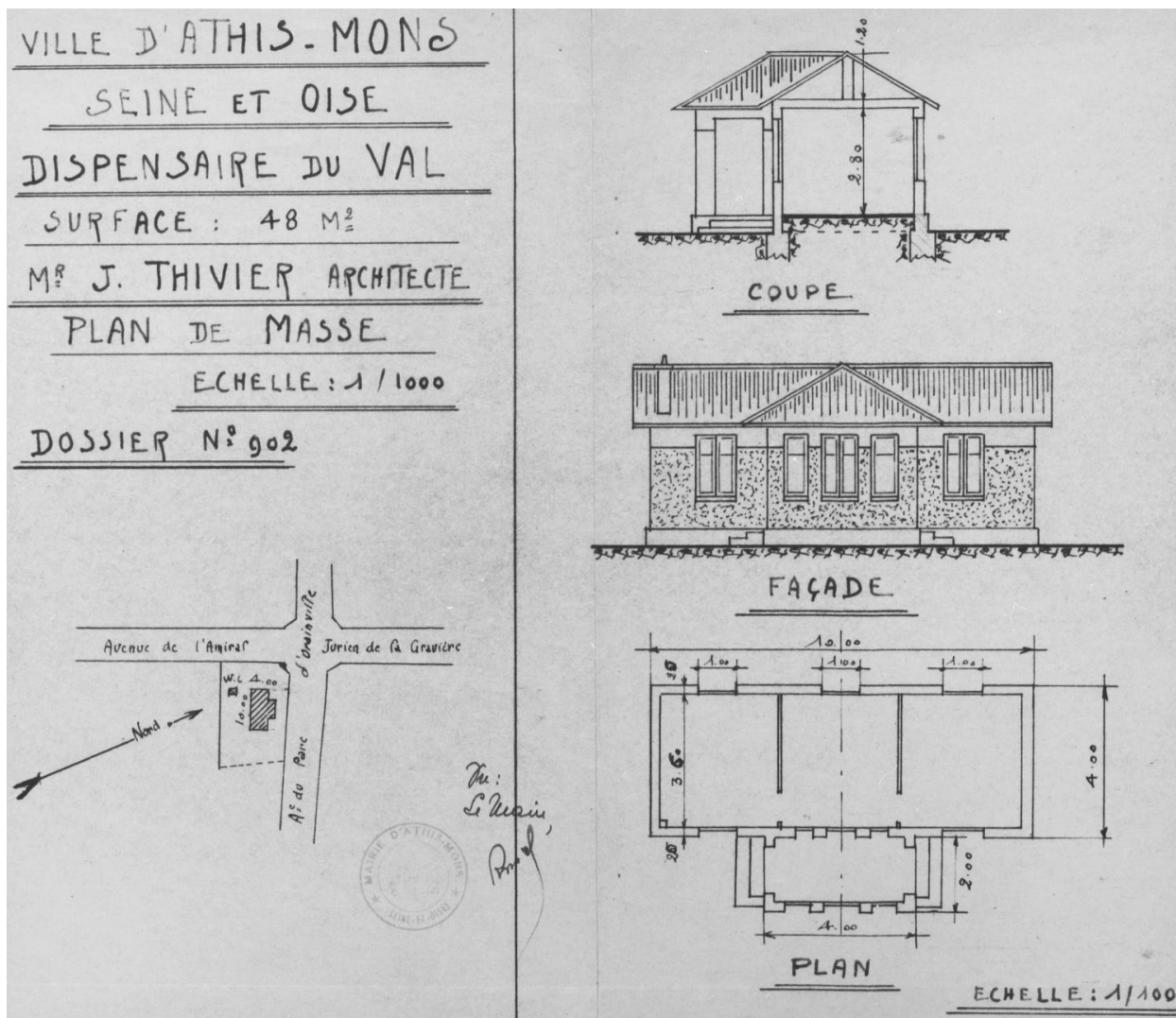

Ancien dispensaire du Val situé à l'angle des avenues du Parc d'Orainville et de l'amiral Jurien de La Gravière, à côté du lavoir : plans reconstitués par Jacques Thivier, s.d. [1945].

IVR11\_20039100126X

Date de prise de vue : 2003

(c) Région Île-de-France (reproduction) ; (c) ADAGP

communication libre, reproduction soumise à autorisation (reproduction)

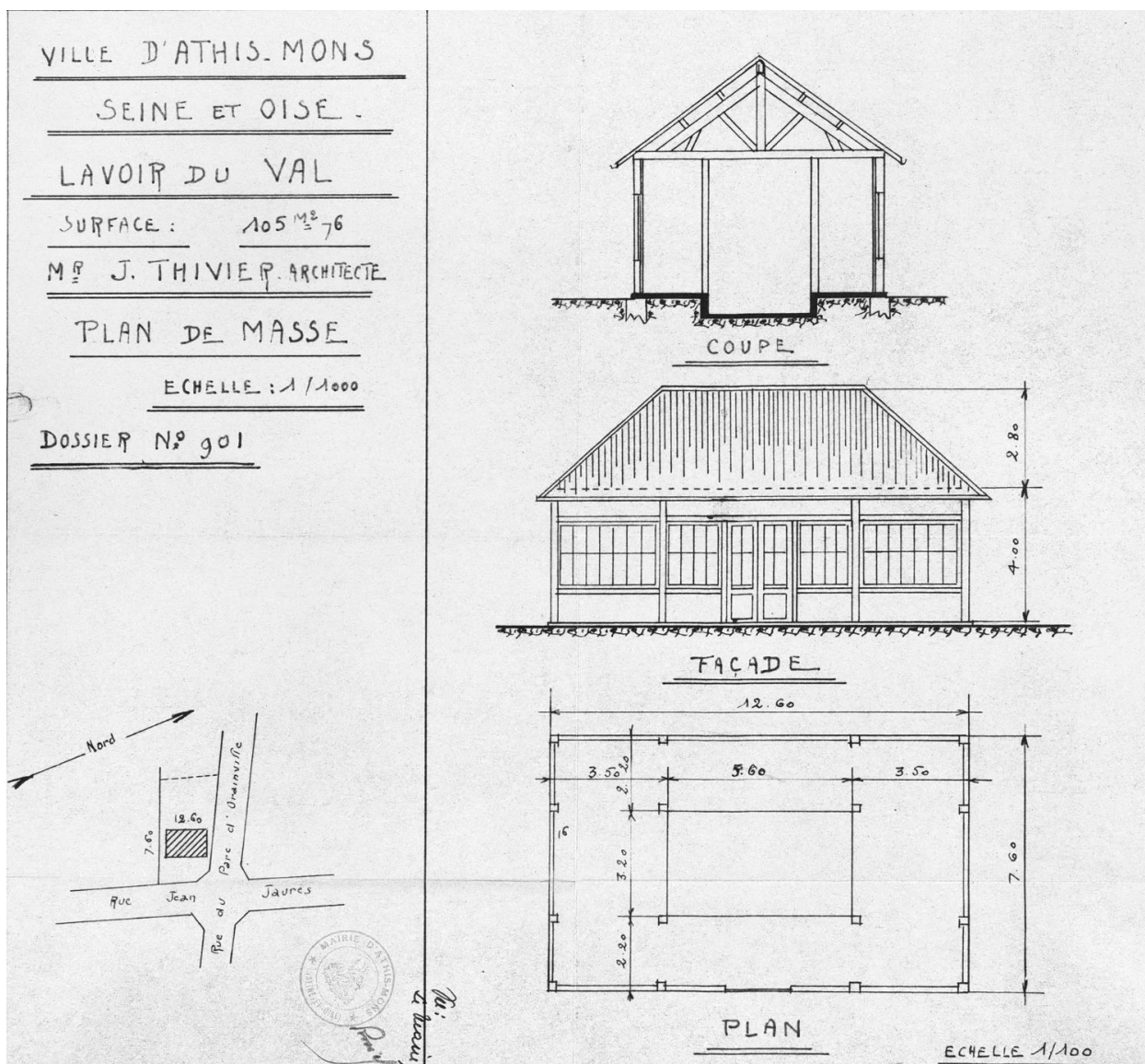

Plan de situation, plan de masse, coupe et élévation du lavoir, restitués par l'architecte J. Thivier ; ce lavoir était situé à l'angle de l'avenue du Parc-d'Orainville et de l'avenue Jean-Jaurès, à côté du dispensaire.

IVR11\_20029100733X

Date de prise de vue : 2002

(c) Région Île-de-France (reproduction) ; (c) ADAGP

communication libre, reproduction soumise à autorisation (reproduction)

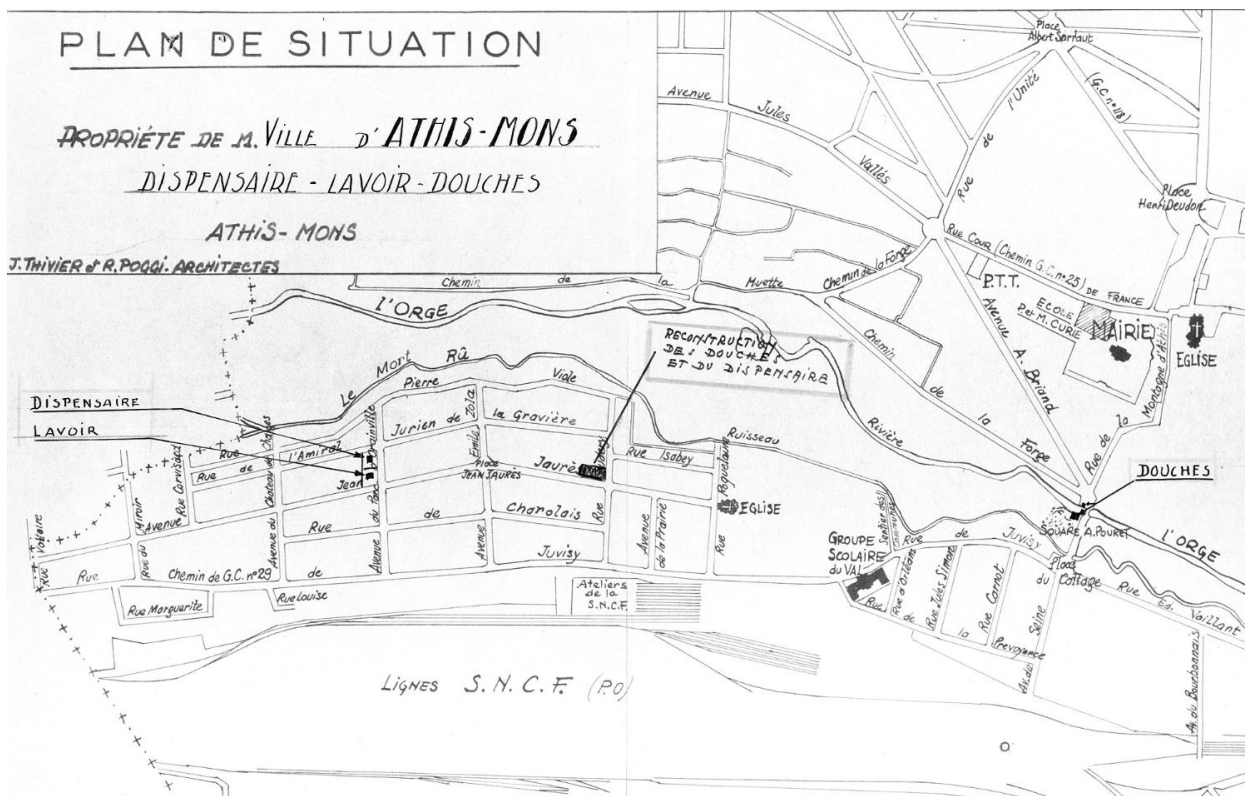

Plan de situation des dispensaire et lavoir du Val, au carrefour de l'avenue du Parc d'Orainville et de la rue de l'amiral Jurien de la Gravière, desservant l'ancien quartier d'Athis-Val. Ce plan localise aussi les douches du Cottage, également détruites en 1944, ainsi que le dispensaire-douches reconstruit à leur place en 1951 sur l'avenue Jean-Jaurès.

IVR11\_20029100737X

Date de prise de vue : 2002

(c) Région Île-de-France (reproduction) ; (c) ADAGP

communication libre, reproduction soumise à autorisation (reproduction)