

Île-de-France, Val-de-Marne
Le Perreux-sur-Marne
24 rue de la Gaîté

Maison

Références du dossier

Numéro de dossier : IA00050857
Date de l'enquête initiale : 1986
Date(s) de rédaction : 1987
Cadre de l'étude : inventaire topographique
Degré d'étude : étudié

Désignation

Dénomination : maison
Parties constituantes non étudiées : jardin, terrasse en terre-plein

Compléments de localisation

Milieu d'implantation : en ville
Références cadastrales : 1985, T, 81

Historique

Maison construite entre 1926 et 1939 par Gérard Tissoire, architecte à Nogent-sur-Marne.
Période(s) principale(s) : 2e quart 20e siècle
Auteur(s) de l'oeuvre : Gérard Tissoire (architecte, signature)

Description

Éléments descriptifs

Matériau(x) du gros-oeuvre, mise en oeuvre et revêtement : meulière ; enduit ; moellon sans chaîne en pierre de taille
Matériau(x) de couverture : tuile mécanique
Étage(s) ou vaisseau(x) : sous-sol, en rez-de-chaussée surélevé, 1 étage carré, étage de comble
Élévations extérieures : élévation à travées
Type(s) de couverture : toit à longs pans ; pignon couvert
Escaliers : escalier dans-oeuvre

Décor

Techniques : céramique, ferronnerie, sculpture
Représentations : fleur

Statut, intérêt et protection

Statut de la propriété : propriété privée

Liens web

- /dossinventaire/htm/IA00050857/index.htm : /dossinventaire/htm/IA00050857/index.htm

Illustrations

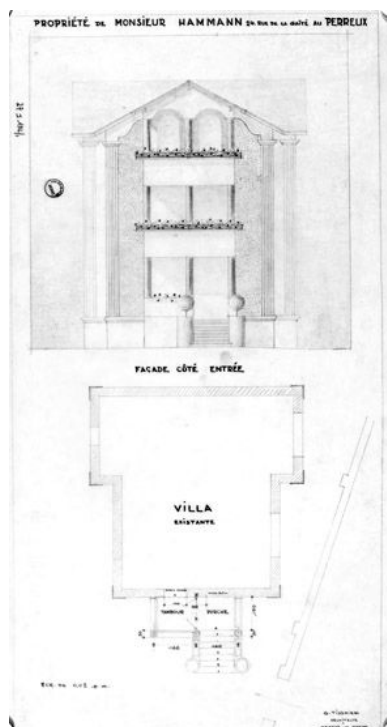

Plan et élévation antérieure.
(AD Val-de-Marne. 27 J 192)
Phot. Christian Décamps
IVR11_19869400730X

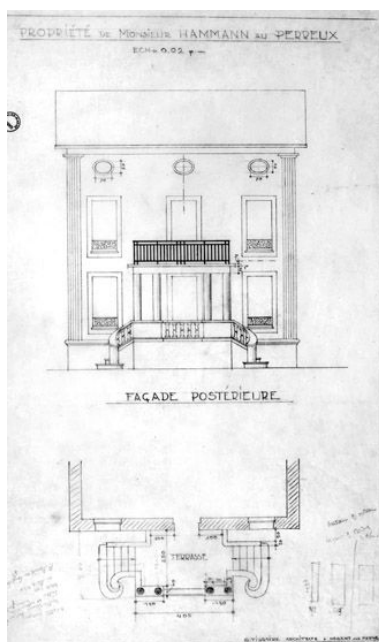

Plan de la terrasse et
élévation postérieure. (AD
Val-de-Marne. 27 J 192)
Phot. Christian Décamps
IVR11_19869400732X

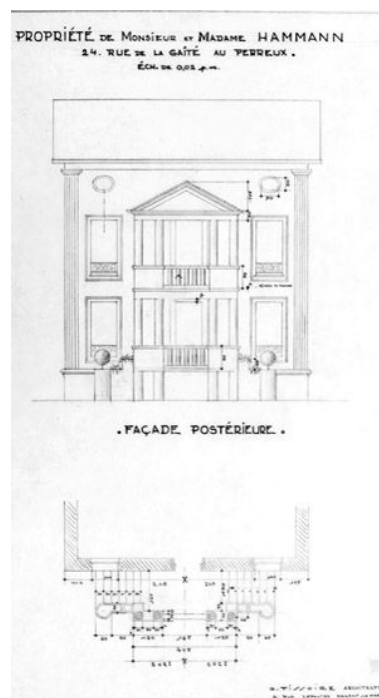

Plan de la terrasse et
élévation postérieure. (AD
Val-de-Marne. 27 J 192)
Phot. Christian Décamps
IVR11_19869400731X

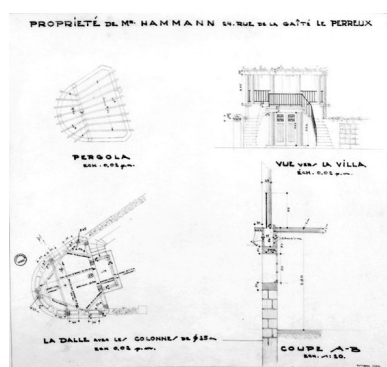

Plan, coupe, élévation de la pergola.
(AD Val-de-Marne. 27 J 192)
Phot. Christian Décamps
IVR11_19869400733X

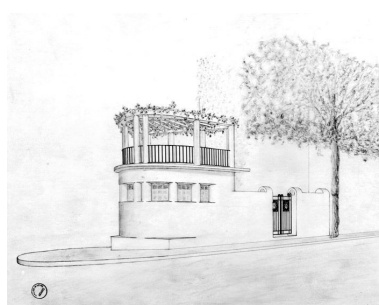

Vue perspective de la pergola.
(AD Val-de-Marne. 27 J 192)
Phot. Christian Décamps
IVR11_19869400734X



Vue de situation.
Phot. Christian Décamps
IVR11_19869400245X



Façades antérieure et latérale.
Phot. Christian Décamps
IVR11_19869400243VA



Détail de la boîte aux lettres.
Phot. Philippe Ayrault
IVR11_20049400764XA



Détail de la porte d'entrée et de son motif ornemental en fer forgé, un oiseau posé sur des branchage.
Phot. Stéphane Asseline
IVR11_20049400763XA

Auteur(s) du dossier : Marie-Agnès Férault

Copyright(s) : (c) Région Ile-de-France - Inventaire général du patrimoine culturel

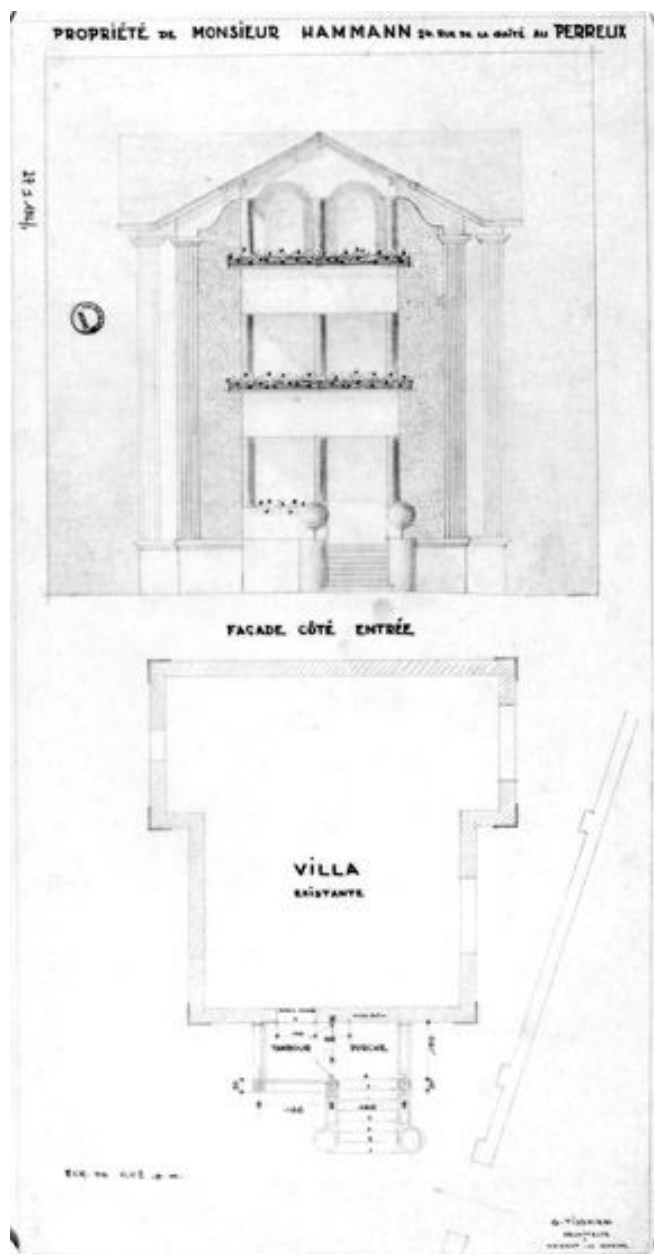

Plan et élévation antérieure. (AD Val-de-Marne. 27 J 192)

IVR11_19869400730X

Auteur de l'illustration : Christian Décamps

Date de prise de vue : 1986

(c) Région Ile-de-France - Inventaire général du patrimoine culturel
communication libre, reproduction soumise à autorisation

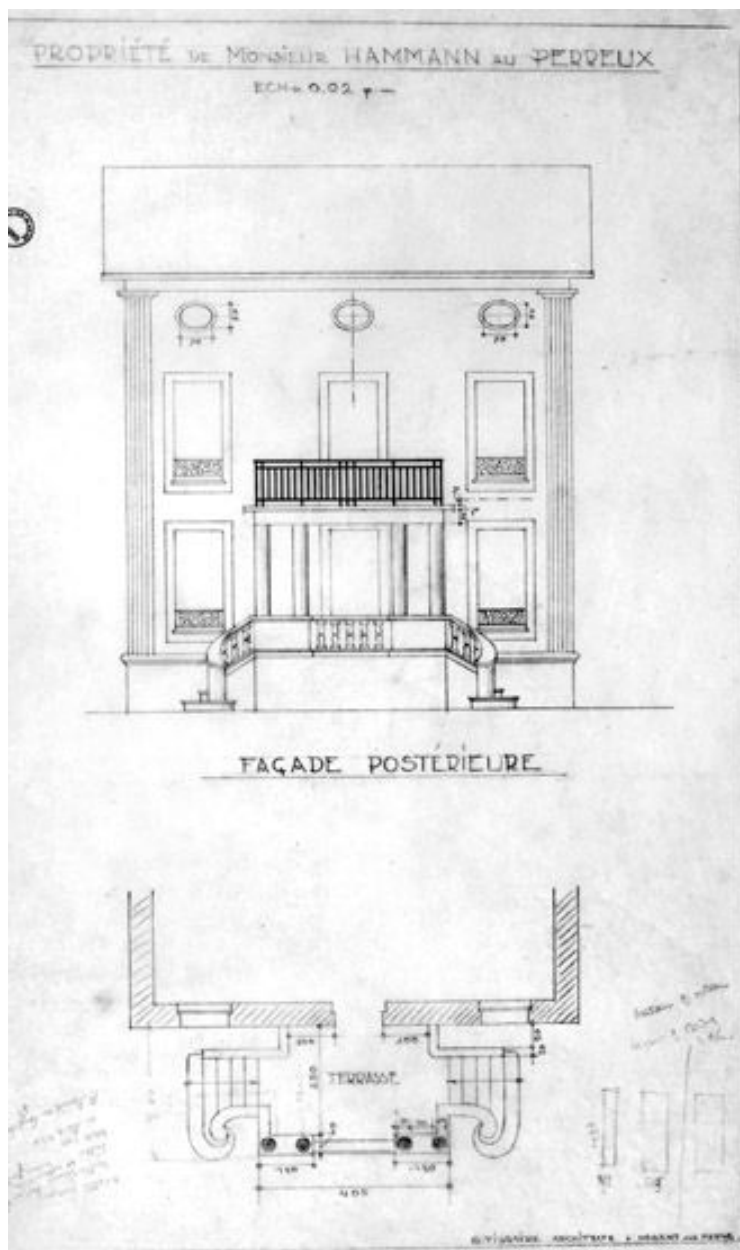

Plan de la terrasse et élévation postérieure. (AD Val-de-Marne. 27 J 192)

IVR11_19869400732X

Auteur de l'illustration : Christian Décamps

Date de prise de vue : 1986

(c) Région Ile-de-France - Inventaire général du patrimoine culturel
communication libre, reproduction soumise à autorisation

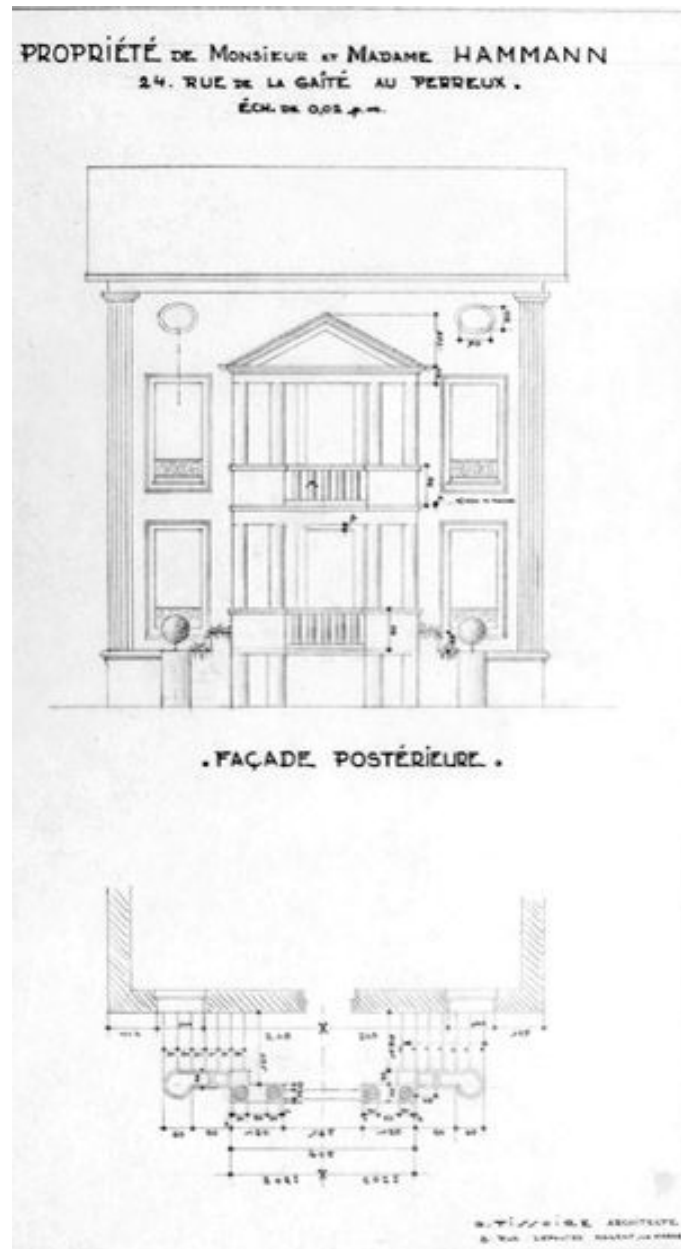

Plan de la terrasse et élévation postérieure. (AD Val-de-Marne. 27 J 192)

IVR11_19869400731X

Auteur de l'illustration : Christian Décamps

Date de prise de vue : 1986

(c) Région Ile-de-France - Inventaire général du patrimoine culturel
communication libre, reproduction soumise à autorisation

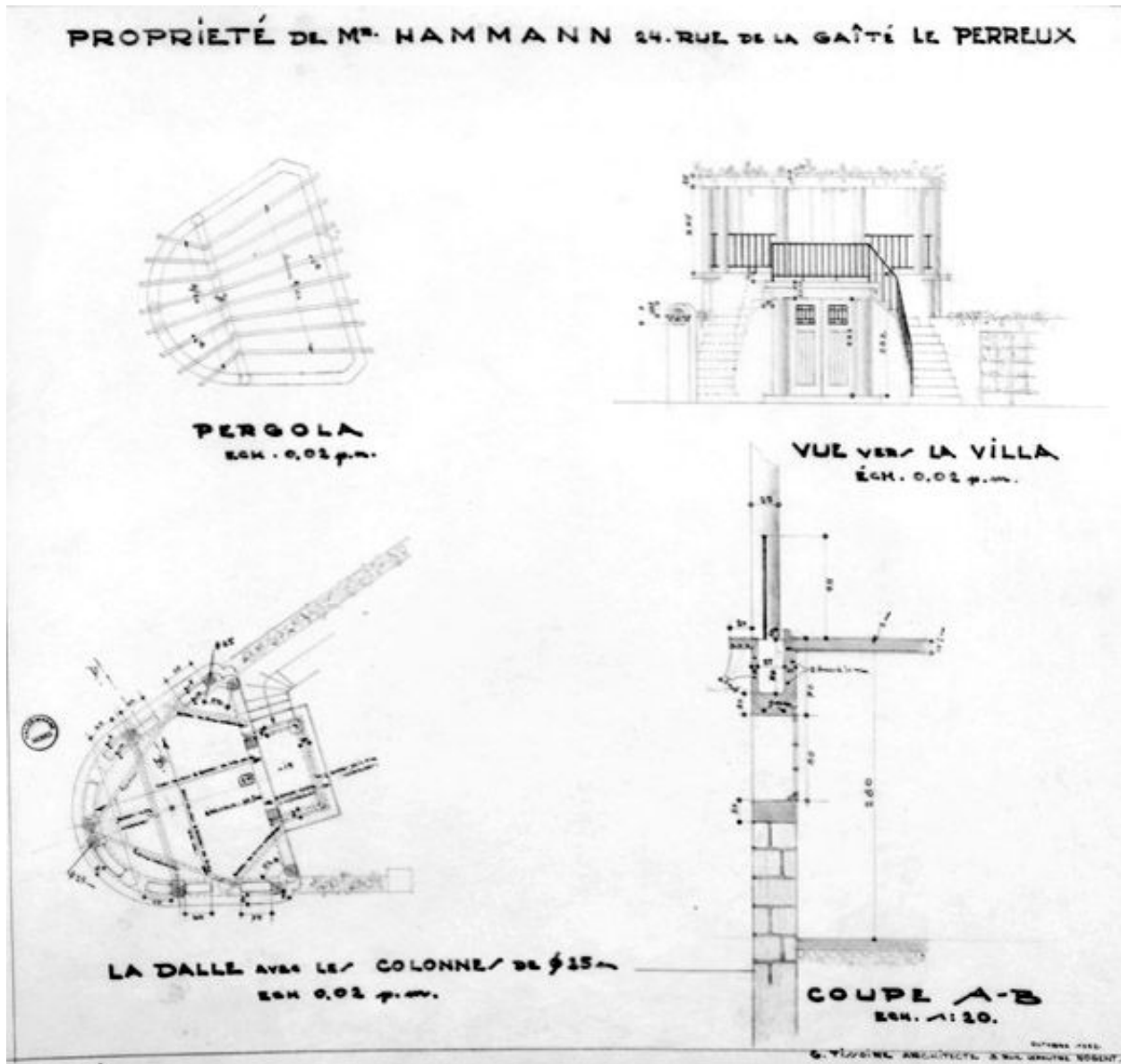

Plan, coupe, élévation de la pergola. (AD Val-de-Marne. 27 J 192)

IVR11_19869400733X

Auteur de l'illustration : Christian Décamps

Date de prise de vue : 1986

(c) Région Ile-de-France - Inventaire général du patrimoine culturel
communication libre, reproduction soumise à autorisation

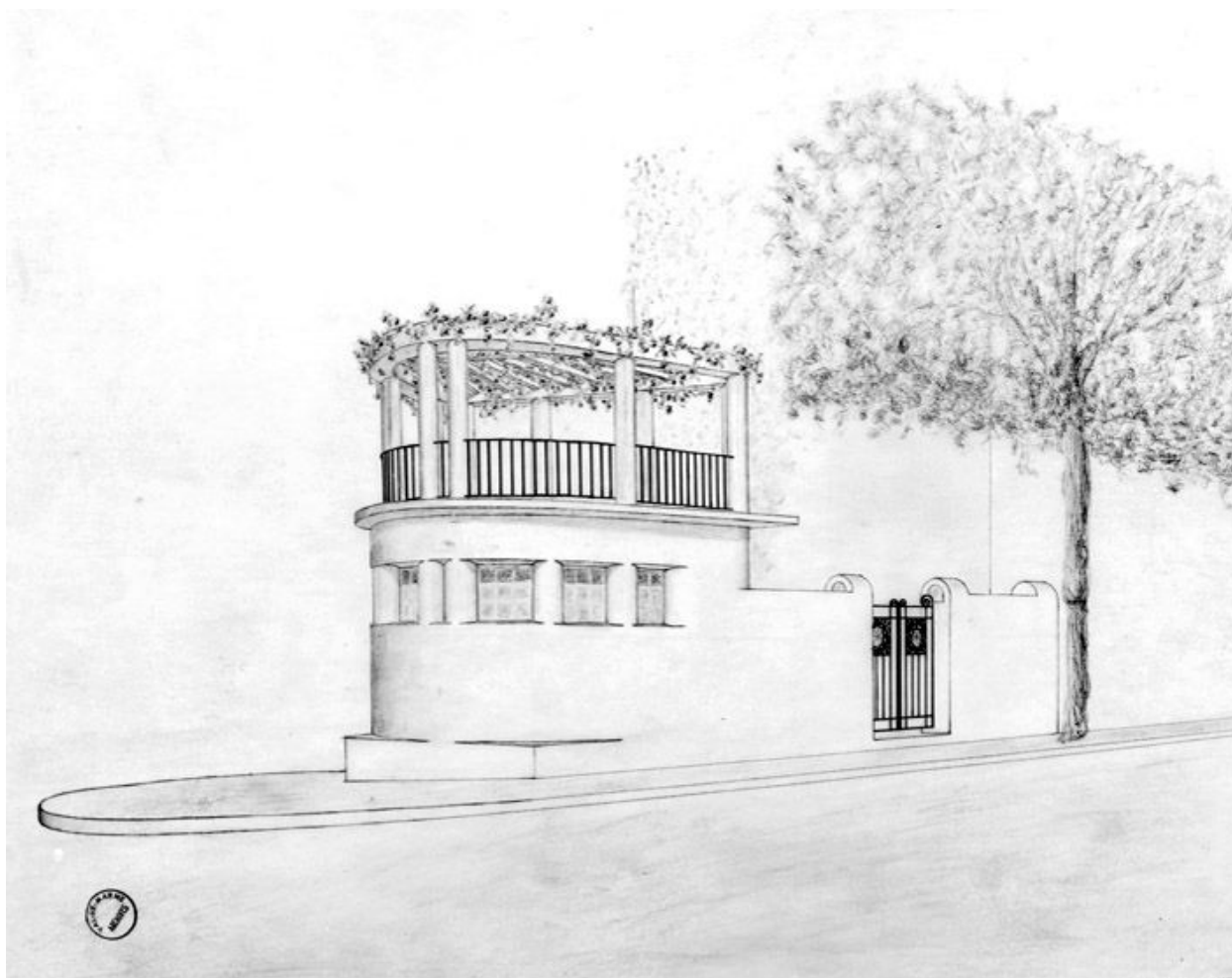

Vue perspective de la pergola. (AD Val-de-Marne. 27 J 192)

IVR11_19869400734X

Auteur de l'illustration : Christian Décamps

Date de prise de vue : 1986

(c) Région Ile-de-France - Inventaire général du patrimoine culturel
communication libre, reproduction soumise à autorisation



Vue de situation.

IVR11_19869400245X

Auteur de l'illustration : Christian Décamps

Date de prise de vue : 1986

(c) Région Ile-de-France - Inventaire général du patrimoine culturel
communication libre, reproduction soumise à autorisation



Façades antérieure et latérale.

IVR11_19869400243VA

Auteur de l'illustration : Christian Décamps

Date de prise de vue : 1986

(c) Région Ile-de-France - Inventaire général du patrimoine culturel
communication libre, reproduction soumise à autorisation



Détail de la boîte aux lettres.

IVR11_20049400764XA

Auteur de l'illustration : Philippe Ayrault

Date de prise de vue : 2004

(c) Philippe Ayrault, Région Ile-de-France

communication libre, reproduction soumise à autorisation



Détail de la porte d'entrée et de son motif ornemental en fer forgé, un oiseau posé sur des branchage.

IVR11_20049400763XA

Auteur de l'illustration : Stéphane Asseline

Date de prise de vue : 2004

(c) Stéphane Asseline, Région Ile-de-France

communication libre, reproduction soumise à autorisation