

Île-de-France, Yvelines  
Mantes-la-Jolie  
17 avenue Victor Hugo

## Villa, 17 avenue Victor Hugo

### Références du dossier

Numéro de dossier : IA78002243  
Date de l'enquête initiale : 2016  
Date(s) de rédaction : 2016  
Cadre de l'étude : inventaire topographique  
Degré d'étude : étudié

### Désignation

Dénomination : villa

### Compléments de localisation

Milieu d'implantation : en ville  
Références cadastrales : 2014, AD, 13

### Historique

Période(s) principale(s) : 2e quart 20e siècle

### Description

Cette villa mitoyenne d'un côté est construite en moellons de calcaire dont l'assise régulière crée un effet soigné en façade. La toiture récemment refaite est à deux pans avec une demi-croupe en façade. Le corps principal de la maison suit la parcelle en longueur. Lui est adjoind un court bâtiment perpendiculaire, en retrait et mitoyen du 19 avenue Victor Hugo. Ce bâtiment perpendiculaire est couvert d'un faux pan de bois à l'étage. Les baies du rez-de-chaussée et la loggia d'entrée sont soulignées d'un arc segmentaire (baie) et en plein cintre (loggia), contrastant avec les baies à linteau droit de l'étage et du comble. Une jardinière ovale en ciment prolonge la baie étroite au-dessus de l'entrée. La ferronnerie au graphisme "art déco" se répète sur les garde-corps, la porte d'entrée, le portail et la grille créant une cohérence d'ensemble du décor.

### Éléments descriptifs

Matériau(x) du gros-oeuvre, mise en oeuvre et revêtement : calcaire, moellon sans chaîne en pierre de taille ; faux pan de bois  
Matériau(x) de couverture : matériau synthétique en couverture  
Étage(s) ou vaisseau(x) : sous-sol, 1 étage carré, étage de comble  
Type(s) de couverture : toit à deux pans, demi-croupe ; noue

### Décor

Techniques : ferronnerie

## Illustrations



Vue de la façade principale.  
Phot. Laurent Kruszyk  
IVR11\_20167800771NUC4A



Détail de la loggia d'entrée et  
des ferronneries de la porte.  
Phot. Laurent Kruszyk  
IVR11\_20167800785NUC4A

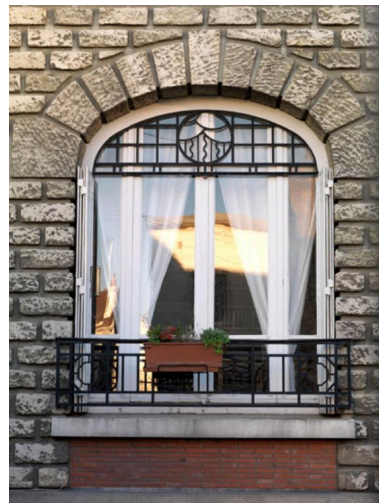

Vue de détail de la baie en  
rez-de-chaussée surélevé.  
Phot. Laurent Kruszyk  
IVR11\_20167800786NUC4A



Vue de détail de la  
ferronnerie du portail.  
Phot. Laurent Kruszyk  
IVR11\_20167800787NUC4A

## Dossiers liés

**Oeuvre(s) contenue(s) :**

**Oeuvre(s) en rapport :**

Quartier des Martraits (IA78002221) Île-de-France, Yvelines, Mantes-la-Jolie, 34 rue Saint-Bonaventure

Auteur(s) du dossier : Magali Mélandri

Copyright(s) : (c) Région Ile-de-France - Inventaire général du patrimoine culturel



Vue de la façade principale.

IVR11\_20167800771NUC4A

Auteur de l'illustration : Laurent Kruszyk

Date de prise de vue : 2016

(c) Région Ile-de-France - Inventaire général du patrimoine culturel  
communication libre, reproduction soumise à autorisation



Détail de la loggia d'entrée et des ferronneries de la porte.

IVR11\_20167800785NUC4A

Auteur de l'illustration : Laurent Kruszyk

Date de prise de vue : 2016

(c) Région Ile-de-France - Inventaire général du patrimoine culturel  
communication libre, reproduction soumise à autorisation

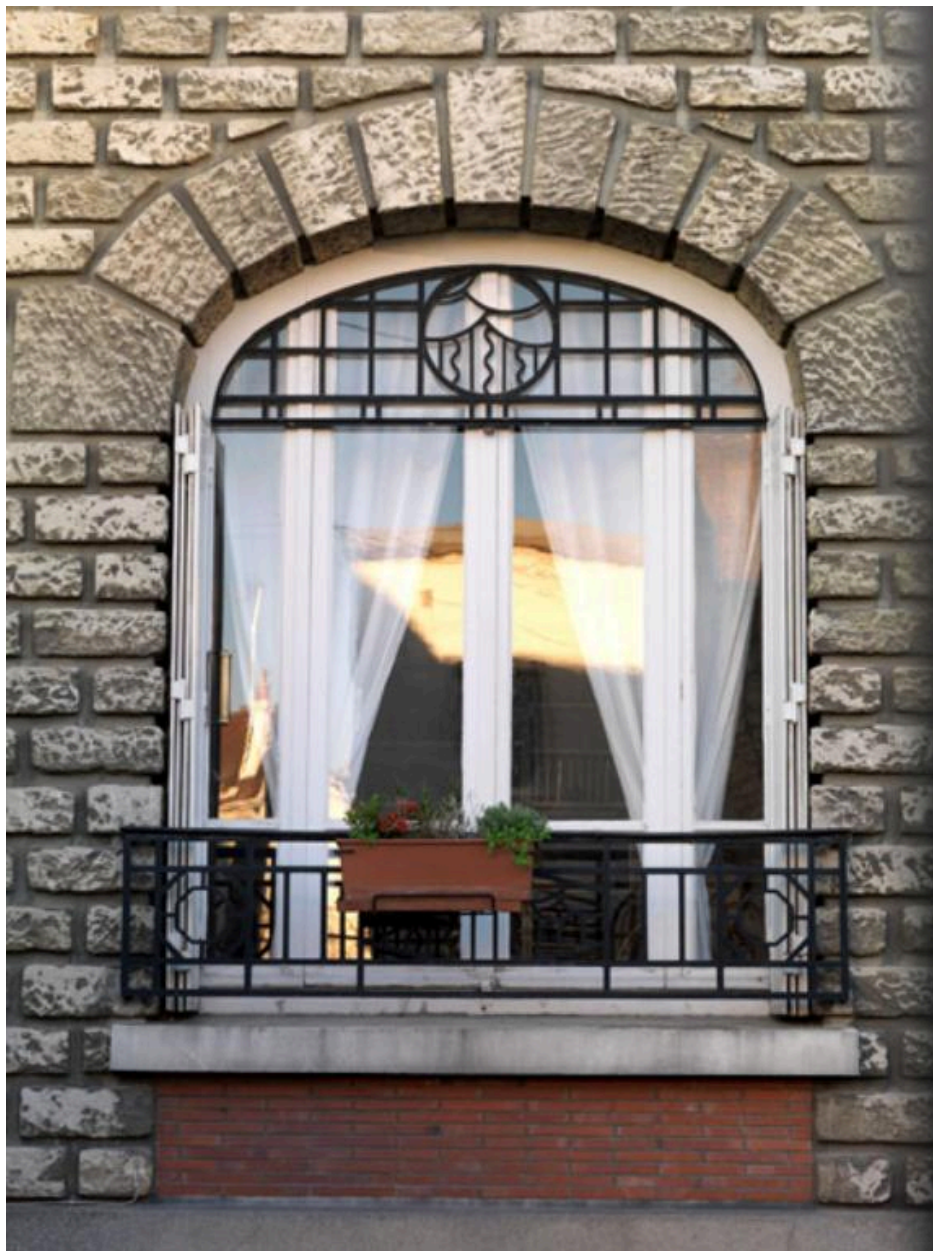

Vue de détail de la baie en rez-de-chaussée surélevé.

IVR11\_20167800786NUC4A

Auteur de l'illustration : Laurent Kruszyk

Date de prise de vue : 2016

(c) Région Ile-de-France - Inventaire général du patrimoine culturel  
communication libre, reproduction soumise à autorisation



Vue de détail de la ferronnerie du portail.

IVR11\_20167800787NUC4A

Auteur de l'illustration : Laurent Kruszyk

Date de prise de vue : 2016

(c) Région Ile-de-France - Inventaire général du patrimoine culturel  
communication libre, reproduction soumise à autorisation