

Île-de-France, Yvelines  
Mantes-la-Jolie  
1 rue Champeaux

## Logements d'ouvriers, 1 rue Champeaux

### Références du dossier

Numéro de dossier : IA78002211  
Date de l'enquête initiale : 2016  
Date(s) de rédaction : 2016  
Cadre de l'étude : inventaire topographique  
Degré d'étude : étudié

### Désignation

Dénomination : logement d'ouvriers

### Compléments de localisation

Milieu d'implantation : en ville  
Références cadastrales : 2014, AL, 81

### Historique

En 1949, la Compagnie Industrielle de Matériel de Transport commande des travaux à l'architecte Mahieu pour aménager 12 logements dans une ancienne propriété touchée par un projet d'élargissement de la rue des Abattoirs.

Période(s) principale(s) : 3e quart 20e siècle  
Dates : 1949 (daté par source)  
Auteur(s) de l'oeuvre : Mahieu (architecte, attribution par source)

### Illustrations

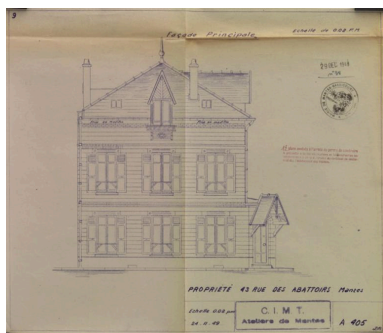

Vue de la façade, rue des Abattoirs.  
Le projet d'aménagement de l'entrée sur le pan coupé n'a pas été réalisé. Mantes la Jolie, Permis de construire, PC 38/48  
Phot. Laurent Kruszyk  
IVR11\_20167800183NUC4A

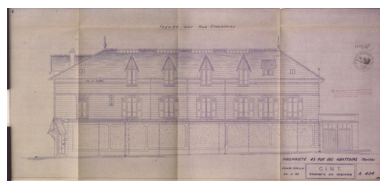

Vue de la façade latérale, rue de Champeaux. Mantes la Jolie, Permis de construire, PC 38/48  
Phot. Laurent Kruszyk  
IVR11\_20167800184NUC4A

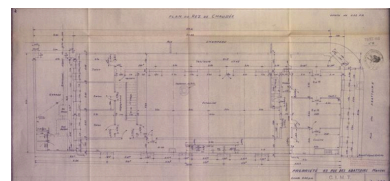

Plan du rez-de-chaussée qui comporte un "estaminet" au centre et de chaque côté une cuisine et 2 salles à manger et 3 salons. Mantes la Jolie, Permis de construire, PC 38/48  
Phot. Laurent Kruszyk  
IVR11\_20167800185NUC4A

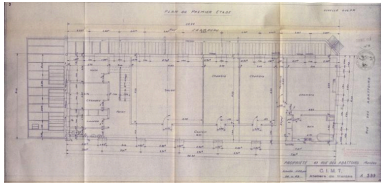

Plan du premier étage : un grand salon, 1 chambre de visiteur, 4 chambres, 1 lingerie et 1 salle de bain. Mantes la Jolie, Permis de construire, PC 38/48  
Phot. Laurent Kruszyk  
IVR11\_20167800186NUC4A

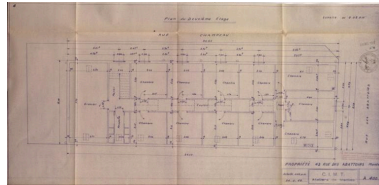

Plan du deuxième étage : 11 chambres, 1 penderie, 1 grenier. Mantes la Jolie, Permis de construire, PC 38/48  
Phot. Laurent Kruszyk  
IVR11\_20167800187NUC4A



Vue d'ensemble de l'immeuble.  
Phot. Roselyne Bussière  
IVR11\_20187800794NUC4A

Auteur(s) du dossier : Roselyne Bussière

Copyright(s) : (c) Région Ile-de-France - Inventaire général du patrimoine culturel

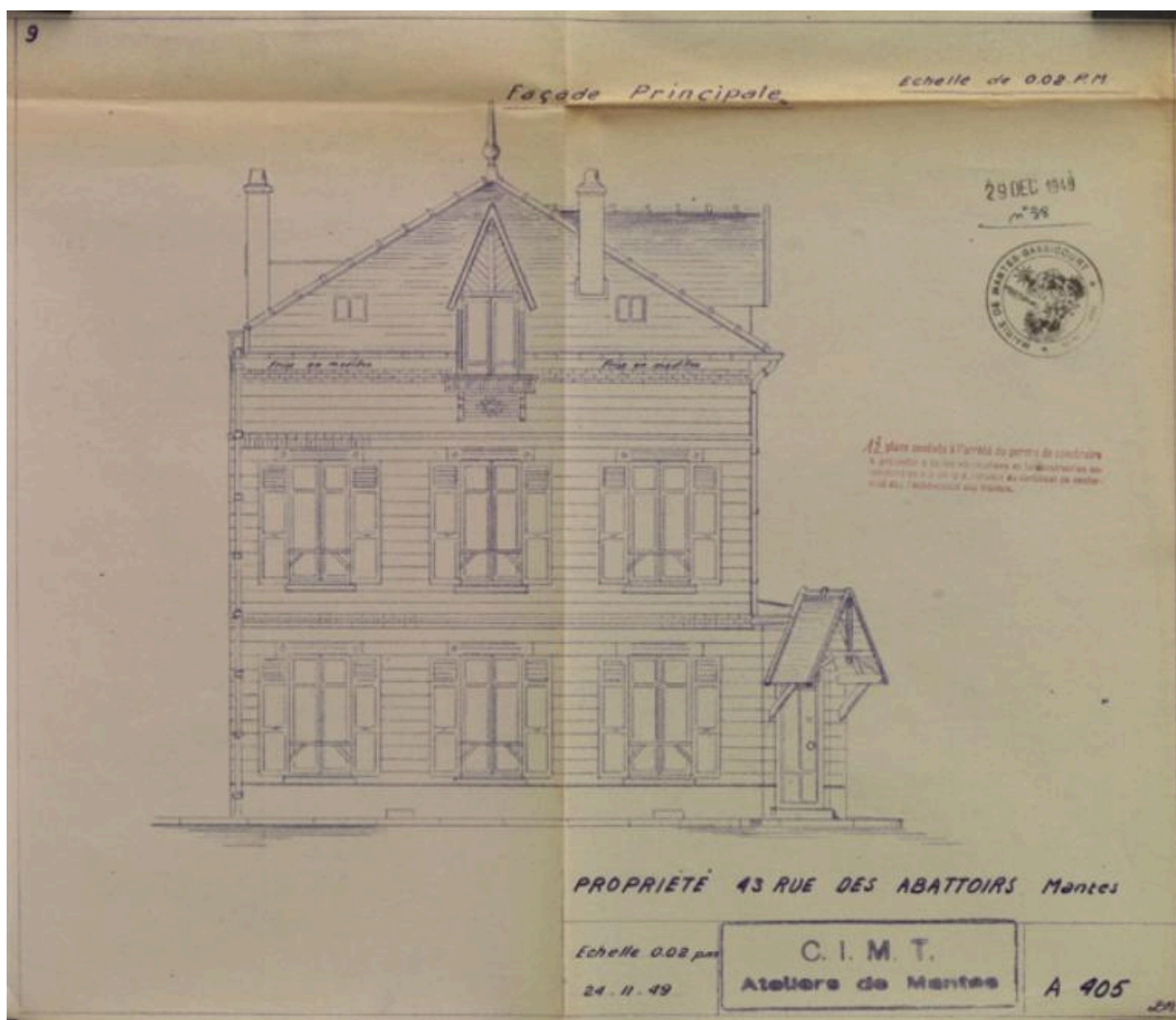

Vue de la façade, rue des Abattoirs. Le projet d'aménagement de l'entrée sur le pan coupé n'a pas été réalisé. Mantes la Jolie, Permis de construire, PC 38/48

IVR11\_20167800183NUC4A

Auteur de l'illustration : Laurent Kruszyk

Date de prise de vue : 2014

(c) Région Ile-de-France - Inventaire général du patrimoine culturel  
communication libre, reproduction soumise à autorisation

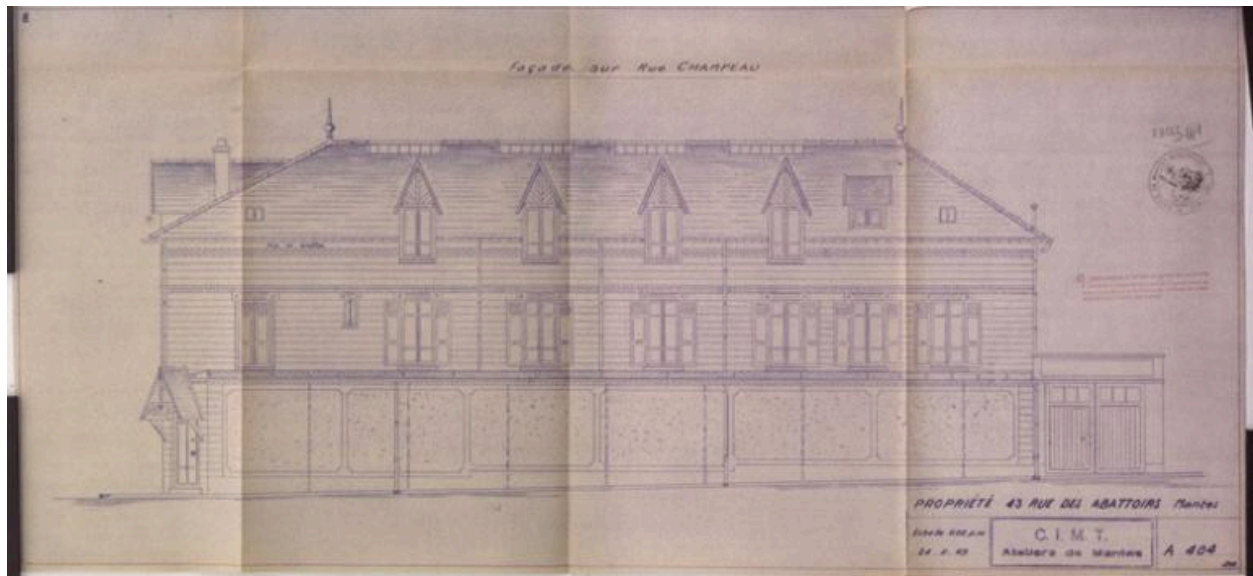

Vue de la façade latérale, rue de Champeaux. Mantes la Jolie, Permis de construire, PC 38/48

IVR11\_20167800184NUC4A

Auteur de l'illustration : Laurent Kruszyk

Date de prise de vue : 2014

(c) Région Ile-de-France - Inventaire général du patrimoine culturel  
communication libre, reproduction soumise à autorisation

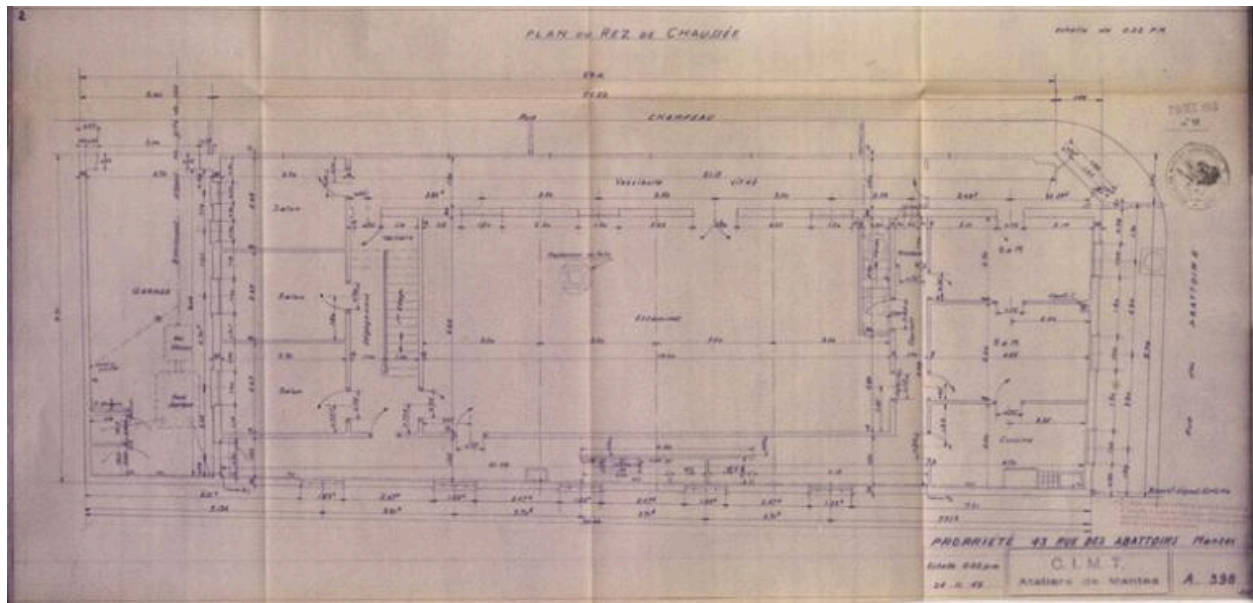

Plan du rez-de-chaussée qui comporte un "estaminet" au centre et de chaque côté une cuisine et 2 salles à manger et 3 salons. Mantes la Jolie, Permis de construire, PC 38/48

IVR11\_20167800185NUC4A

Auteur de l'illustration : Laurent Kruszyk

Date de prise de vue : 2014

(c) Région Ile-de-France - Inventaire général du patrimoine culturel  
communication libre, reproduction soumise à autorisation

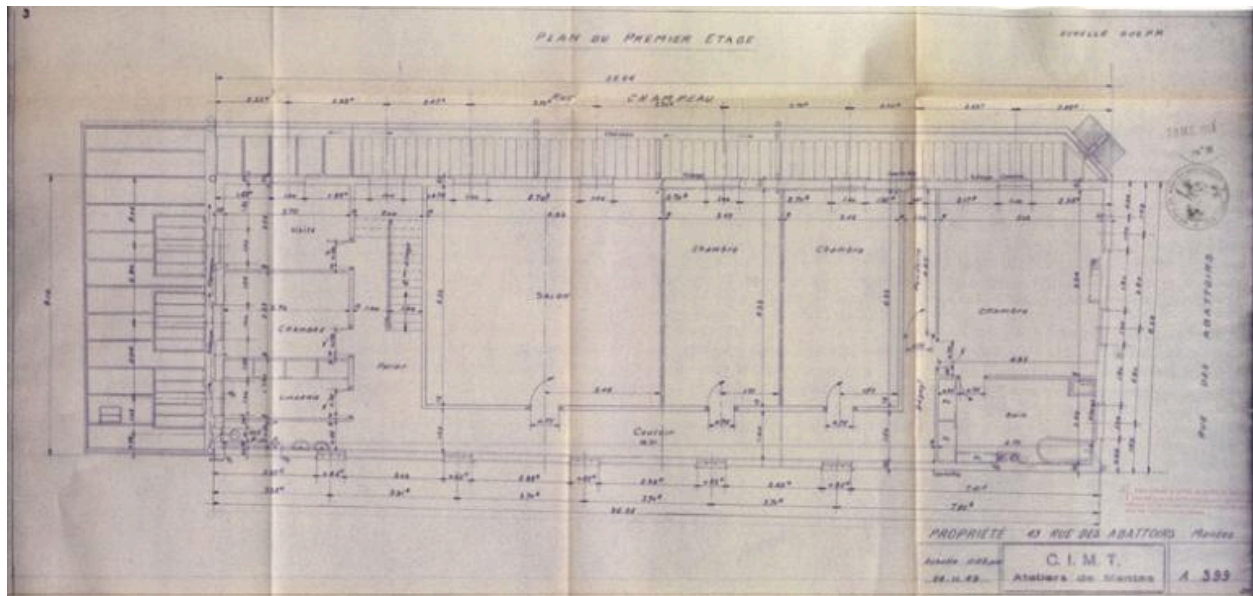

Plan du premier étage : un grand salon, 1 chambre de visiteur, 4 chambres, 1 lingerie et 1 salle de bain. Mantes la Jolie, Permis de construire, PC 38/48

IVR11\_20167800186NUC4A

Auteur de l'illustration : Laurent Kruszyk

Date de prise de vue : 2014

(c) Région Ile-de-France - Inventaire général du patrimoine culturel  
communication libre, reproduction soumise à autorisation

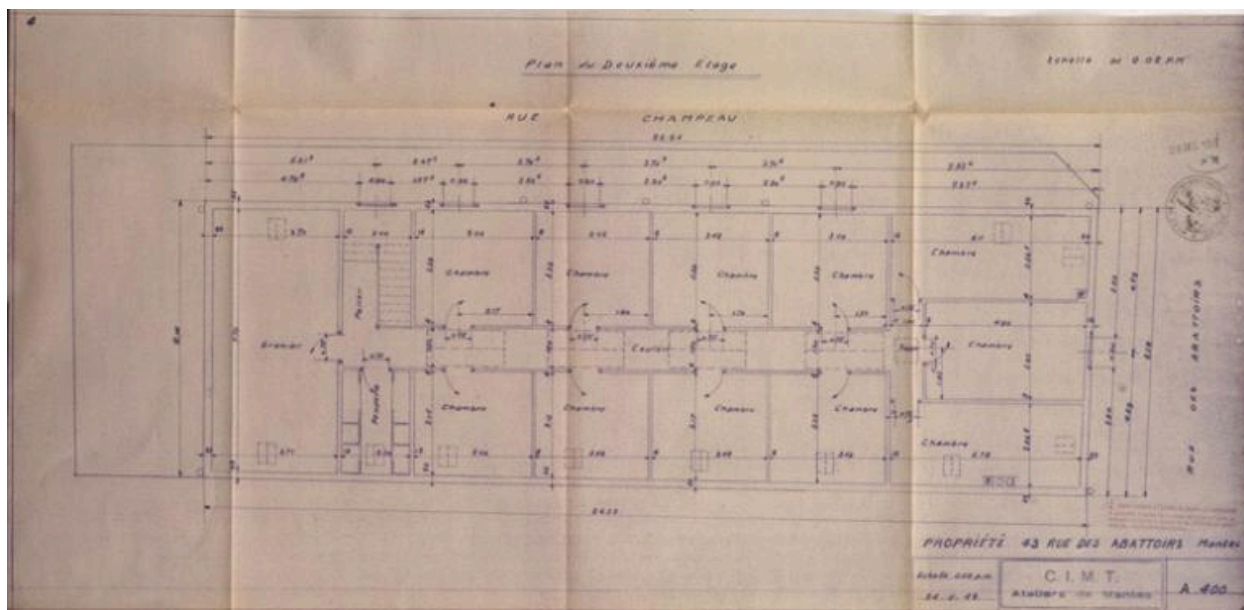

Plan du deuxième étage : 11 chambres, 1 penderie, 1 grenier. Mantes la Jolie, Permis de construire, PC 38/48

IVR11\_20167800187NUC4A

Auteur de l'illustration : Laurent Kruszyk

Date de prise de vue : 2014

(c) Région Ile-de-France - Inventaire général du patrimoine culturel  
communication libre, reproduction soumise à autorisation



Vue d'ensemble de l'immeuble.

IVR11\_20187800794NUC4A

Auteur de l'illustration : Roselyne Bussière

Date de prise de vue : 2016

(c) Région Ile-de-France - Inventaire général du patrimoine culturel  
communication libre, reproduction soumise à autorisation