

Île-de-France, Seine-et-Marne
Melun
rue Rochette (de la)
cimetière sud

tombeau de la famille Malbet

Références du dossier

Numéro de dossier : IM77000228
Date de l'enquête initiale : 2007
Date(s) de rédaction : 2007
Cadre de l'étude : inventaire topographique
Degré d'étude : étudié

Désignation

Dénomination : tombeau
Appellations : de la famille Malbet

Compléments de localisation

Milieu d'implantation : en ville

Historique

La chapelle funéraire de la famille Malbet est un petit monument en pierre de taille, orné d'un décor néo-roman, datant de la fin du 19^e siècle. La porte en fonte, ornée de croix dans des cercles, porte la signature de Bardoux, constructeur de grilles et chassis à Deuil, Seine-et-Oise. La chapelle comporte un vitrail non signé, représentant saint Jean Baptiste gardant un troupeau de moutons.

Période(s) principale(s) : 4^e quart 19^e siècle
Auteur(s) de l'oeuvre : Bardoux (fondeur)

Description

Éléments descriptifs

Catégorie(s) technique(s) : taille de pierre, vitrail, fonderie

Matériaux : calcaire ; verre peint ; fonte

Mesures :
dimensions non prises

Représentations :
saint Jean Baptiste, berger, mouton

Inscriptions & marques : épitaphe (gravée, sur l'oeuvre), signature (sur l'oeuvre)

Statut, intérêt et protection

Statut de la propriété : propriété privée

Liens web

- /dossinventaire/pdf/IM77000228.pdf : /dossinventaire/pdf/IM77000228.pdf

Illustrations



Vue d'ensemble. La grille en fonte porte la signature de Bardoux (Deuil).
Phot. Stéphane Asseline
IVR11_20027700839X



Détail : petite gargouille à l'arrière de la chapelle.
Phot. Stéphane Asseline
IVR11_20037700140XA



Détail : petite gargouille à l'arrière de la chapelle.
Phot. Stéphane Asseline
IVR11_20027700833X

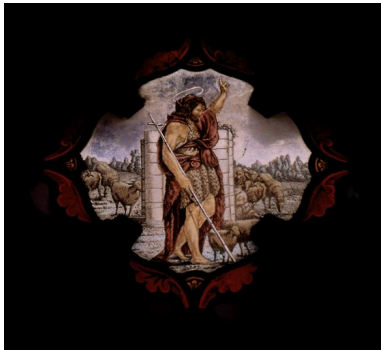

Verrière : saint Jean Baptiste.
Dernier quart du 19e siècle.
Phot. Stéphane Asseline
IVR11_20027700828XA

Dossiers liés

Édifice : cimetière sud (IA77000462) Île-de-France, Seine-et-Marne, Melun, rue de la Rochette

Auteur(s) du dossier : Judith Förstel

Copyright(s) : (c) Région Ile-de-France - Inventaire général du patrimoine culturel



Vue d'ensemble. La grille en fonte porte la signature de Bardoux (Deuil).

IVR11_20027700839X

Auteur de l'illustration : Stéphane Asseline

Date de prise de vue : 2002

(c) Région Ile-de-France - Inventaire général du patrimoine culturel
communication libre, reproduction soumise à autorisation



Détail : petite gargouille à l'arrière de la chapelle.

IVR11_20037700140XA

Auteur de l'illustration : Stéphane Asseline

Date de prise de vue : 2003

(c) Région Ile-de-France - Inventaire général du patrimoine culturel
communication libre, reproduction soumise à autorisation



Détail : petite gargouille à l'arrière de la chapelle.

IVR11_20027700833X

Auteur de l'illustration : Stéphane Asseline

Date de prise de vue : 2002

(c) Région Ile-de-France - Inventaire général du patrimoine culturel
communication libre, reproduction soumise à autorisation



Verrière : saint Jean Baptiste. Dernier quart du 19e siècle.

IVR11_20027700828XA

Auteur de l'illustration : Stéphane Asseline

Date de prise de vue : 2002

(c) Région Ile-de-France - Inventaire général du patrimoine culturel
communication libre, reproduction soumise à autorisation