Île-de-France, Yvelines
Chanteloup-les-Vignes
église paroissiale Saint Roch

bâton de procession

Références du dossier

Numéro de dossier : IM78002625
Date de l'enquête initiale : 2007
Date(s) de rédaction : 2008
Cadre de l'étude : inventaire topographique
Degré d'étude : étudié

Désignation

Dénomination : bâton de procession

Compléments de localisation

Historique

Ce bâton de procession est signalé par l'abbé Pacaud comme ayant été donné par les filles de Chanteloup en 1776.

Période(s) principale(s) : 3e quart 18e siècle
Dates : 1776
Auteur(s) de l'oeuvre : inconnu auteur

Description

Bâton de procession composé d'un dais avec une couronne supportée par quatre tiges chantournées et d'une statuette de la Vierge à l'Enfant.

Eléments descriptifs

Catégorie(s) technique(s) : sculpture, menuiserie

Matériaux : bois taillé, doré

Mesures :

dimensions non prises

Représentations :

Vierge à l'Enfant

Statut, intérêt et protection

Intérêt de l'œuvre : à signaler
Protections : inscrit au titre objet, 1977/06/16
Statut de la propriété : propriété de la commune

Présentation

La totalité du dossier (incluant aussi la synthèse et/ou la bibliographie) est disponible en bas de page dans la rubrique « Documentation – Liens web ».

Liens web

- /dossinventaire/pdf/IM78002625.pdf : /dossinventaire/pdf/IM78002625.pdf

Illustrations

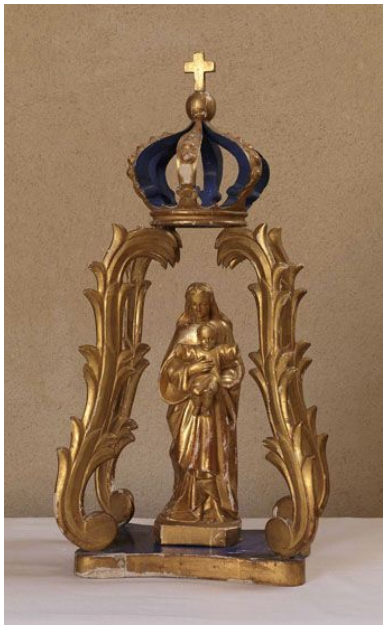

Vue d'ensemble.
Phot. Laurent Kruszyk
IVR11_20087800052NUC4A

Vue arrière.
Phot. Laurent Kruszyk
IVR11_20087800053NUC4A

Détail de la statue.
Phot. Laurent Kruszyk
IVR11_20087800054NUC4A

Dossiers liés

Édifice : église paroissiale Saint Roch (IA78002077) Île-de-France, Yvelines, Chanteloup-les-Vignes

Auteur(s) du dossier : Roselyne Bussière
Copyright(s) : (c) Région Ile-de-France - Inventaire général du patrimoine culturel

Vue d'ensemble.

IVR11_20087800052NUC4A
Auteur de l'illustration : Laurent Kruszyk
Date de prise de vue : 2008
(c) Région Ile-de-France - Inventaire général du patrimoine culturel
communication libre, reproduction soumise à autorisation

Vue arrière.

IVR11_20087800053NUC4A
Auteur de l'illustration : Laurent Kruszyk
Date de prise de vue : 2008
(c) Région Ile-de-France - Inventaire général du patrimoine culturel
communication libre, reproduction soumise à autorisation

Détail de la statue.

IVR11_20087800054NUC4A
Auteur de l'illustration : Laurent Kruszyk
Date de prise de vue : 2008
(c) Région Ile-de-France - Inventaire général du patrimoine culturel
communication libre, reproduction soumise à autorisation