

Île-de-France, Paris
Paris 3e arrondissement
78 rue des Archives

rampe d'appui, escalier de l' hôtel Amelot de Chaillou puis de Tallard (non étudié)

Références du dossier

Numéro de dossier : IM75000119
Date de l'enquête initiale : 2009
Date(s) de rédaction : 2009
Cadre de l'étude : enquête thématique départementale rampes d'appui en ferronnerie des escaliers parisiens sous l'Ancien Régime
Degré d'étude : étudié
Référence du dossier Monument Historique : PA00086118

Désignation

Dénomination : escalier, rampe d'appui

Compléments de localisation

Historique

Cet hôtel a été construit en 1702-1703 par le maître maçon Nicolas Liévaux sur des plans de l'architecte Pierre Bullet pour Denis Jean Amelot de Chaillou, conseiller au Parlement et intendant du commerce. En 1722 l'hôtel est acquis par le maréchal de Tallard. La parcelle sur laquelle est bâti l'hôtel est traversante. Il comporte une aile qui masque la basse cour. La façade sur le jardin est donc deux fois plus large que celle de l'entrée. L'escalier est placé dans une aile sur jardin qui lui est entièrement consacrée, si bien qu'il est éclairé des deux côtés et extraordinairement lumineux.

Période(s) principale(s) : 1er quart 18e siècle
Dates : 1702
Auteur(s) de l'oeuvre : Pierre Bullet (architecte)

Description

Un immense vestibule placé dans le corps principal conduit à l'aile qui abrite l'escalier. Celui-ci, en pierre, dessert l'étage noble. Sa rampe, qui a perdu la console de départ, est composée d'une alternance de panneaux larges et de pilastres sauf dans la partie tournante où se succèdent trois panneaux plus étroits. Les panneaux larges sont symétriques avec un motif central dans un cadre à angles échancrés. Des agréments qui l'enrichissaient ont probablement disparu.

Éléments descriptifs

Catégorie(s) technique(s) : maçonnerie, ferronnerie

Matériaux : pierre taillé ; fer forgé

Statut, intérêt et protection

Protections : inscrit au titre immeuble, 1980/02/22

Statut de la propriété : propriété privée

Liens web

- /dossinventaire/publication/escaliersparisiens-ancienregime.pdf : /dossinventaire/publication/escaliersparisiens-ancienregime.pdf

Illustrations



Vue du tympan de la
porte cochère côté rue.
Phot. Philippe Ayrault
IVR11_20097501657NUC4A

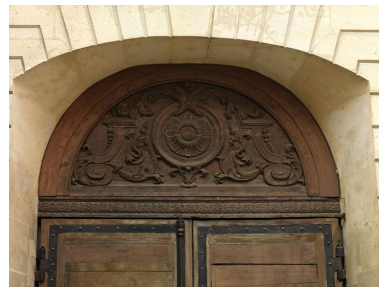

Vue du tympan de la
porte cochère côté cour.
Phot. Laurent Kruszyk
IVR11_20097501658NUC4A

Vue de la façade du corps de
logis côté cour. Carte postale.
(Collection particulière)
Phot. Laurent Kruszyk
IVR11_20097500992NUC4A

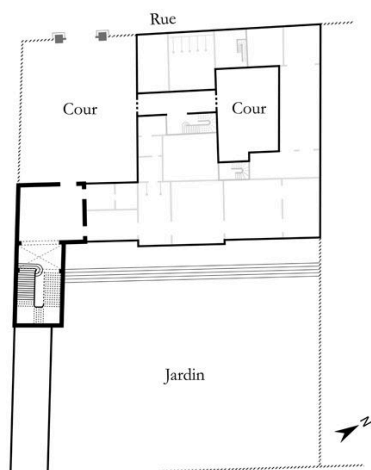

Dess. Julien Delannoy
IVR11_20127500844NUDA

Dossiers liés

Est partie constituante de : dossier de synthèse sur les escaliers, rampes d'appui et départs de rampe d'appui (IM75000061) Île-de-France, Paris, Paris

Auteur(s) du dossier : Roselyne Bussière, Jean-François Leiba-Dontenwill, Maud Marchand
Copyright(s) : (c) Région Ile-de-France - Inventaire général du patrimoine culturel



Vue de la façade du corps de logis côté cour. Carte postale. (Collection particulière)

IVR11_20097500992NUC4A

Auteur de l'illustration : Laurent Kruszyk

Date de prise de vue : 2009

(c) Région Ile-de-France - Inventaire général du patrimoine culturel
communication libre, reproduction soumise à autorisation

Vue du tympan de la porte cochère côté rue.

IVR11_20097501657NUC4A

Auteur de l'illustration : Philippe Ayrault

Date de prise de vue : 2009

(c) Philippe Ayrault, Région Ile-de-France
communication libre, reproduction soumise à autorisation



Vue du tympan de la porte cochère côté cour.

IVR11_20097501658NUC4A

Auteur de l'illustration : Laurent Kruszyk

Date de prise de vue : 2009

(c) Région Ile-de-France - Inventaire général du patrimoine culturel
communication libre, reproduction soumise à autorisation

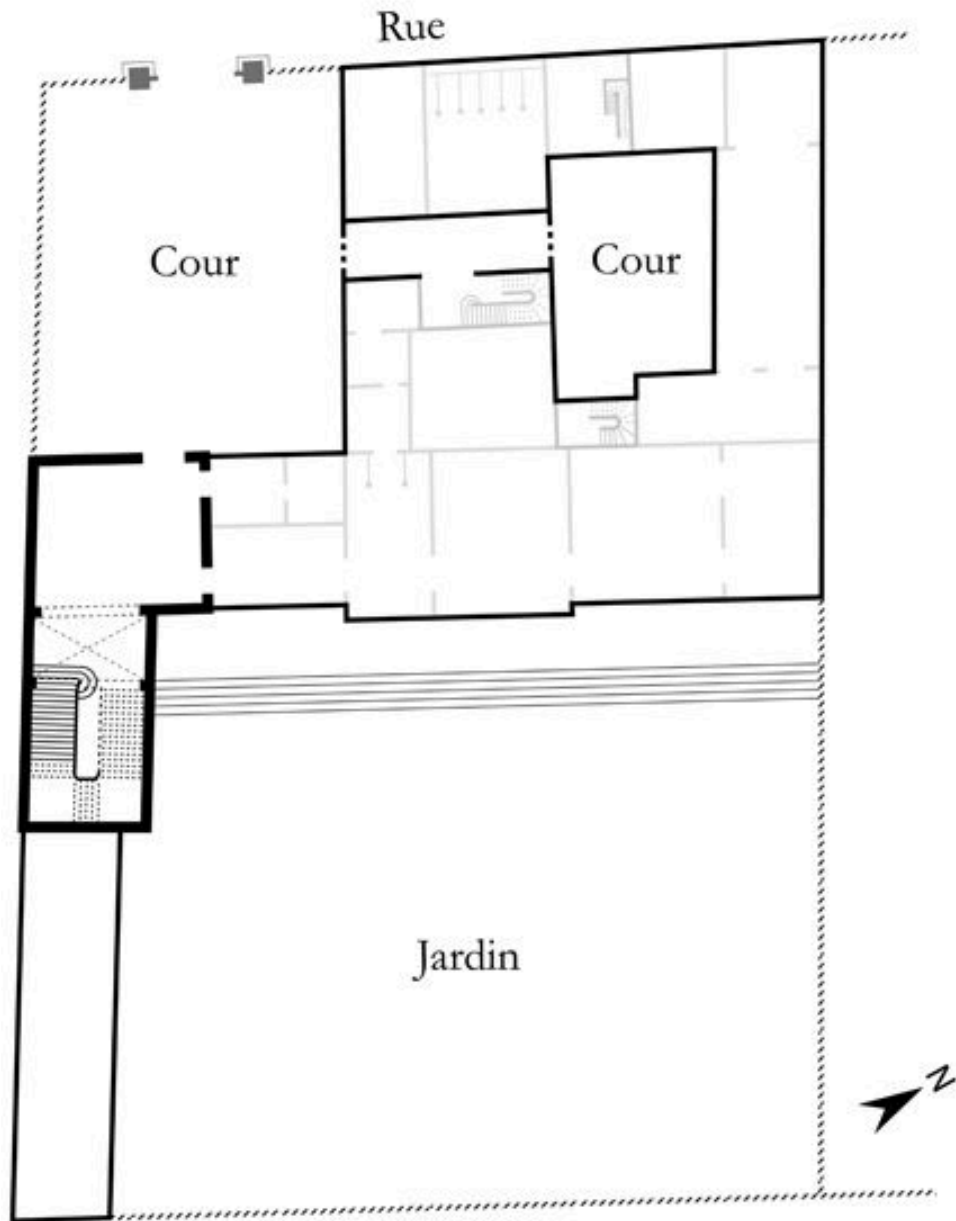

IVR11_20127500844NUDA

Auteur de l'illustration : Julien Delannoy

Date de prise de vue : 2012

(c) Région Ile-de-France - Inventaire général du patrimoine culturel
communication libre, reproduction soumise à autorisation