

Île-de-France, Yvelines
Buc

mairie-école (non réalisé)

Références du dossier

Numéro de dossier : IA78000455
Date de l'enquête initiale : 2001
Date(s) de rédaction : 2001
Cadre de l'étude : inventaire topographique
Degré d'étude : étudié

Désignation

Dénomination : mairie, école

Compléments de localisation

Milieu d'implantation :
Références cadastrales :

Historique

projet non réalisé d'une mairie école. Il a été jugé trop dispendieux et abandonné
Période(s) principale(s) : 1er quart 20e siècle
Dates : 1912 (daté par source)
Auteur(s) de l'oeuvre : A. Chauquet (architecte, attribution par source), , J. Naville (architecte)

Description

Bien que sur une même parcelle, la mairie comportait quatre logements : un pour l'instituteur, un pour l'institutrice, sur deux niveaux, un pour chacun de leurs adjoints, à l'étage. La salle du conseil et le secrétariat de mairie étaient au rez-de-chaussée. L'école comportait quatre salles de classes à égalité deux pour 45 écoliers et deux pour 45 écolières

Éléments descriptifs

Matériau(x) du gros-oeuvre, mise en oeuvre et revêtement : meulière ; moellon
Étage(s) ou vaisseau(x) : étage de soubassement, rez-de-chaussée surélevé, 1 étage carré
Élévations extérieures : élévation ordonnancée
Type(s) de couverture : toit à longs pans ; croupe ; noue

Typologies et état de conservation

État de conservation : oeuvre non réalisée

Liens web

- Dossier PDF : <http://www.culture.gouv.fr/documentation/merimee/PDF/sri11/IA78000455.PDF>

Illustrations

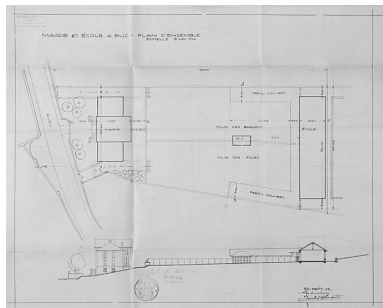

Projet de mairie école :
plan d'ensemble.
IVR11_19997800133V

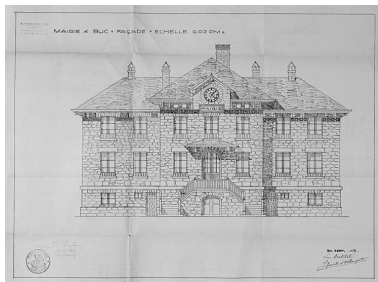

Projet de mairie école :
la façade de la mairie.
IVR11_19997800134V

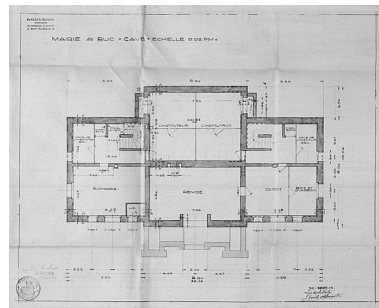

Projet de mairie école : le
plan des caves de la mairie.
IVR11_19997800135V

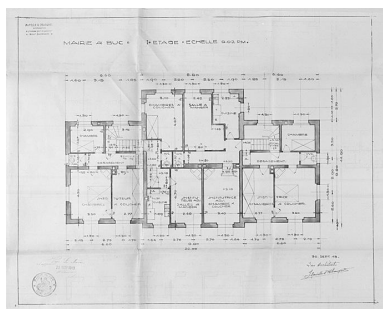

Projet de mairie école : le plan
du premier étage de la mairie.
IVR11_19997800136V

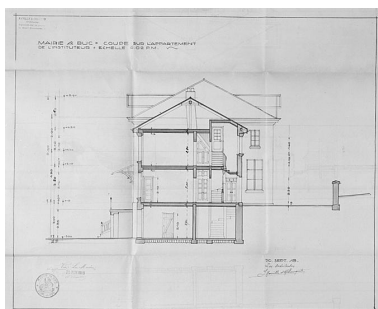

Projet de mairie école : coupe
sur l'appartement de l'instituteur.
IVR11_19997800137V

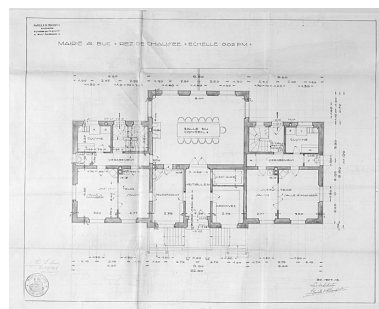

Projet de mairie école : plan du
rez-de-chaussée de la mairie.
IVR11_19997800139V

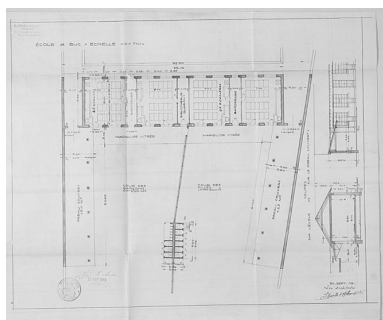

Projet de mairie
école : plan de l'école.
IVR11_19997800140V

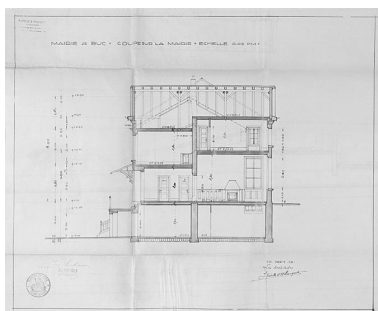

Projet de mairie école :
coupe sur la mairie.
IVR11_19997800138V

Auteur(s) du dossier : Roselyne Bussière

Copyright(s) : (c) Région Ile-de-France - Inventaire général du patrimoine culturel

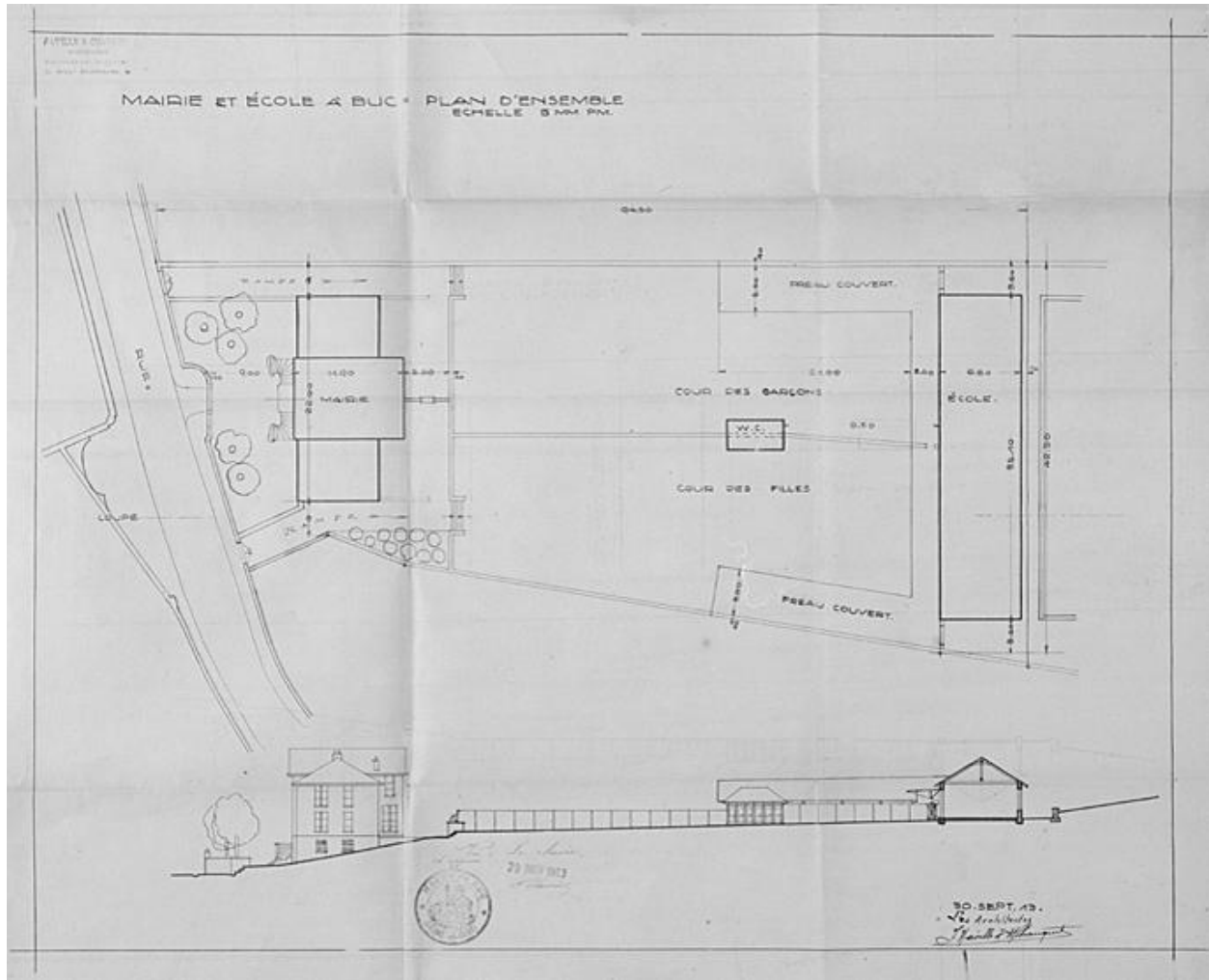

Projet de mairie école : plan d'ensemble.

IVR11_19997800133V

Date de prise de vue : 1999

(c) Région Ile-de-France - Inventaire général du patrimoine culturel ; (c) ADAGP
communication libre, reproduction soumise à autorisation

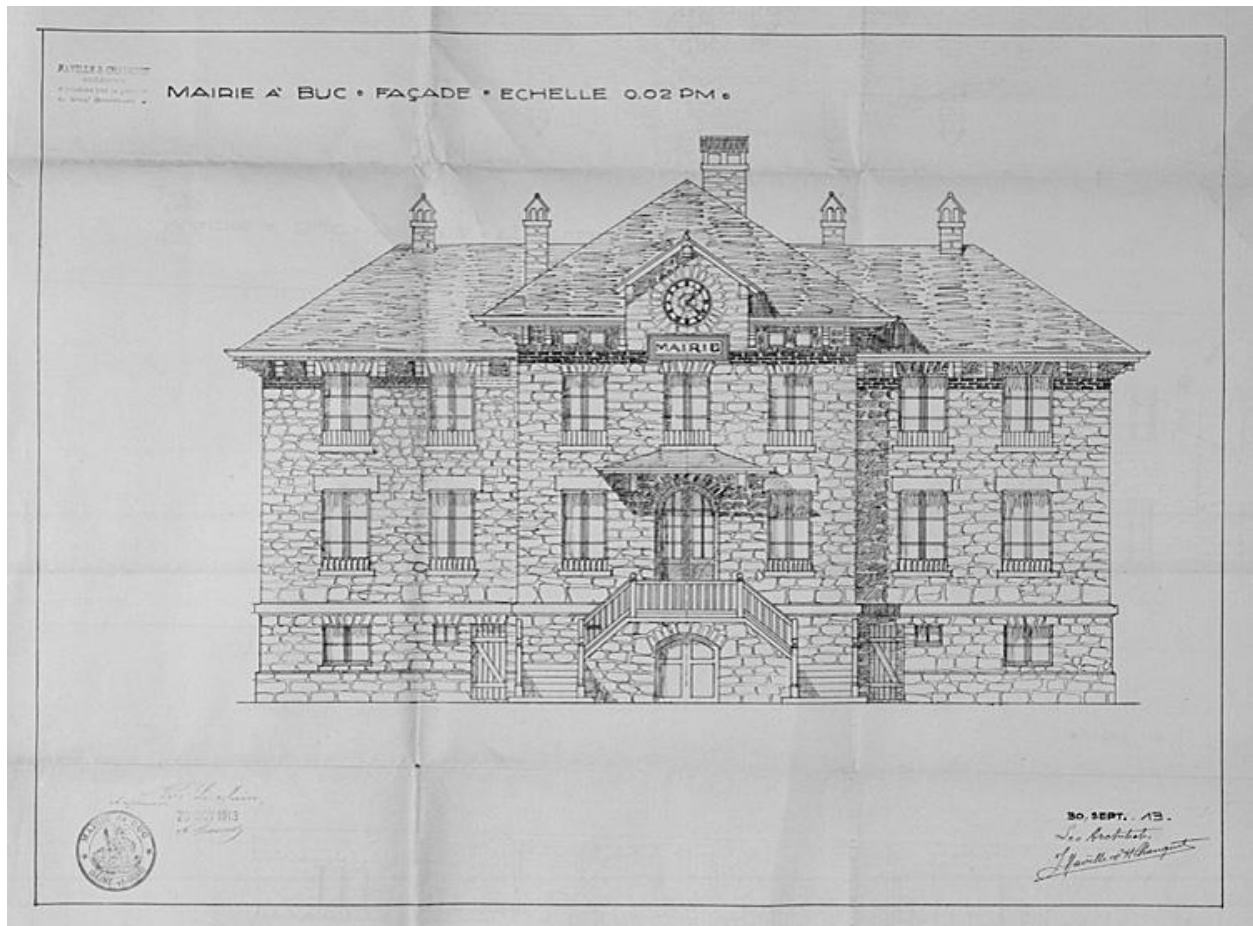

Projet de mairie école : la façade de la mairie.

IVR11_19997800134V

Date de prise de vue : 1999

(c) Région Ile-de-France - Inventaire général du patrimoine culturel ; (c) ADAGP
communication libre, reproduction soumise à autorisation

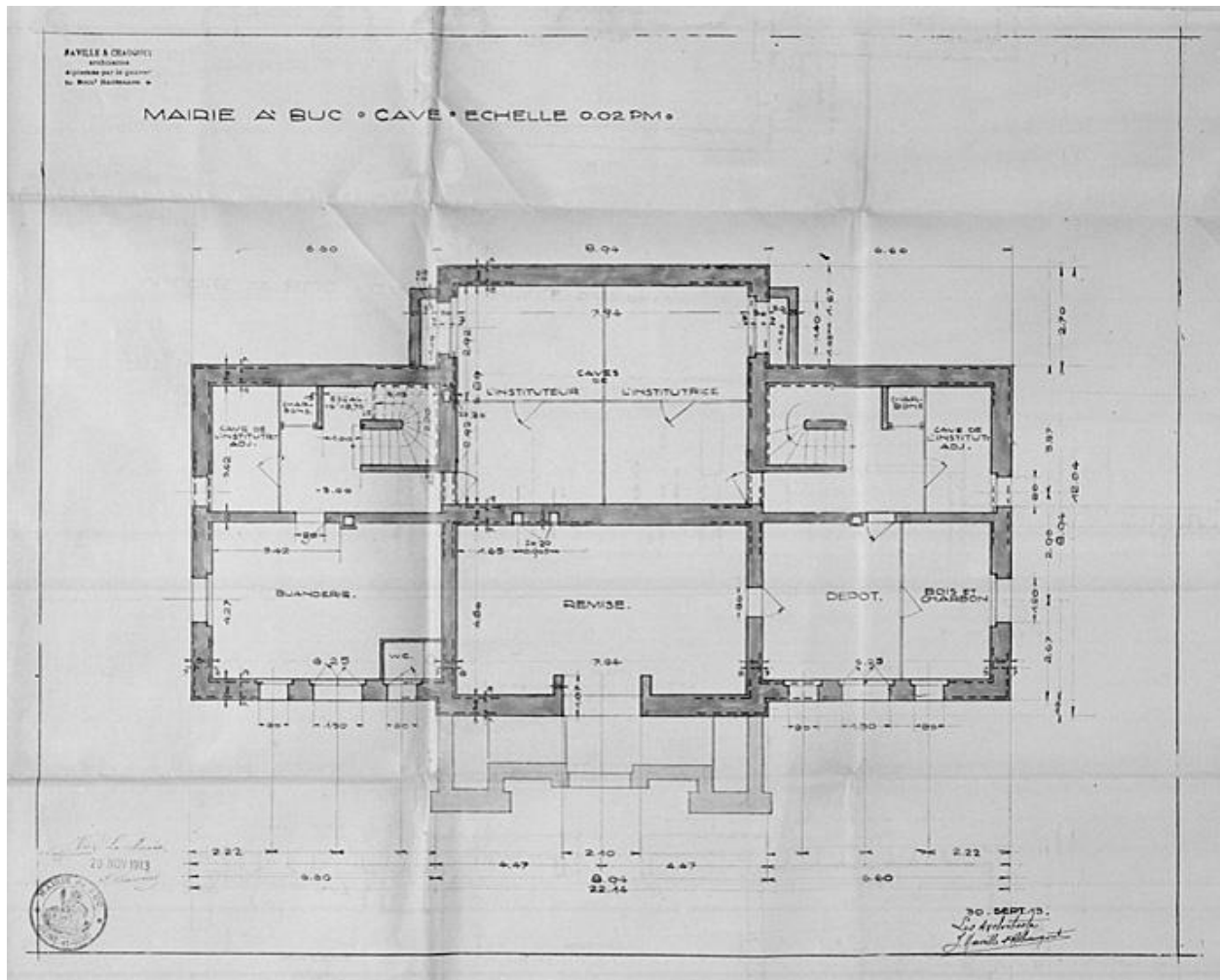

Projet de mairie école : le plan des caves de la mairie.

IVR11_19997800135V

Date de prise de vue : 1999

(c) Région Ile-de-France - Inventaire général du patrimoine culturel ; (c) ADAGP
communication libre, reproduction soumise à autorisation

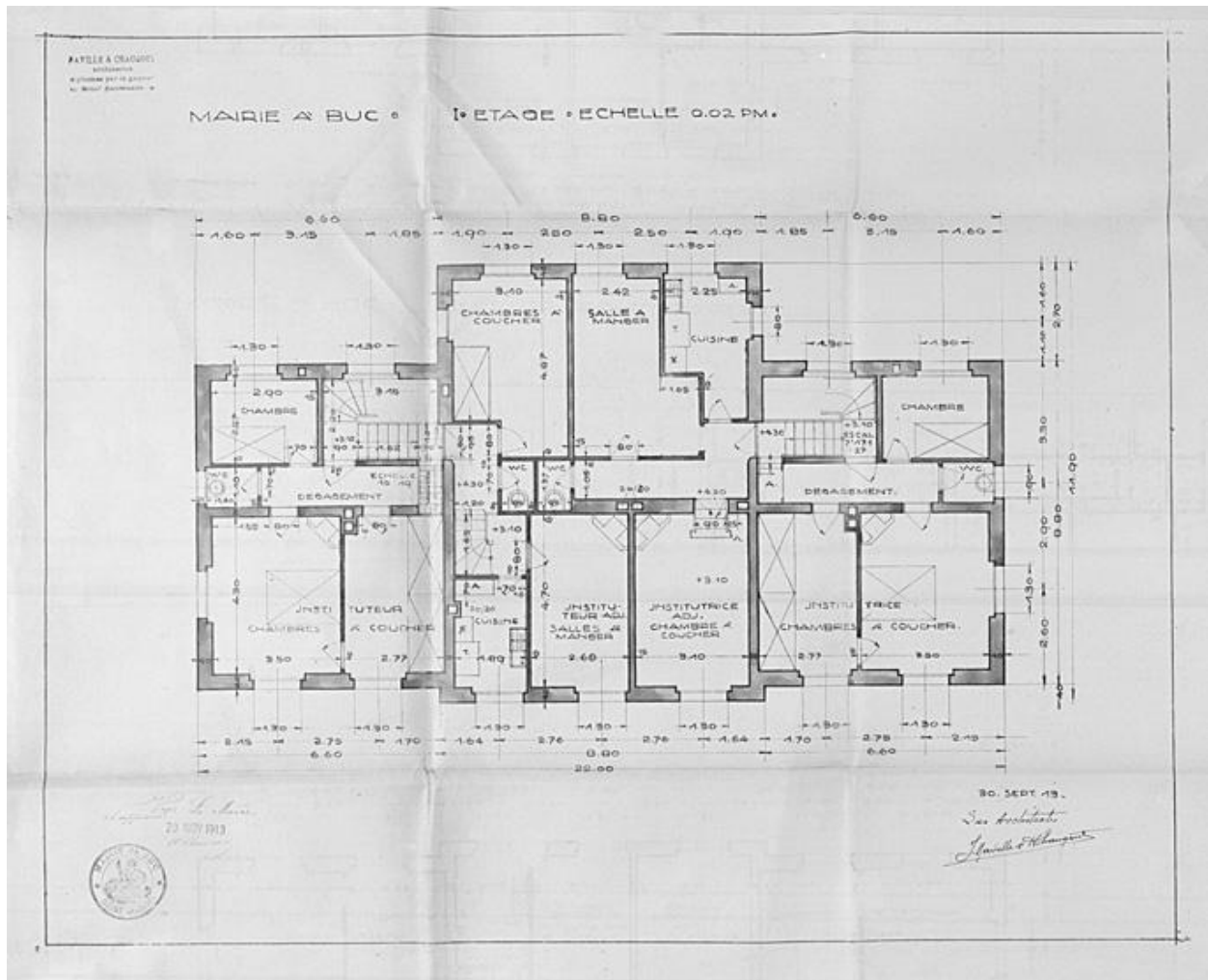

Projet de mairie école : le plan du premier étage de la mairie.

IVR11_19997800136V

Date de prise de vue : 1999

(c) Région Ile-de-France - Inventaire général du patrimoine culturel ; (c) ADAGP
communication libre, reproduction soumise à autorisation

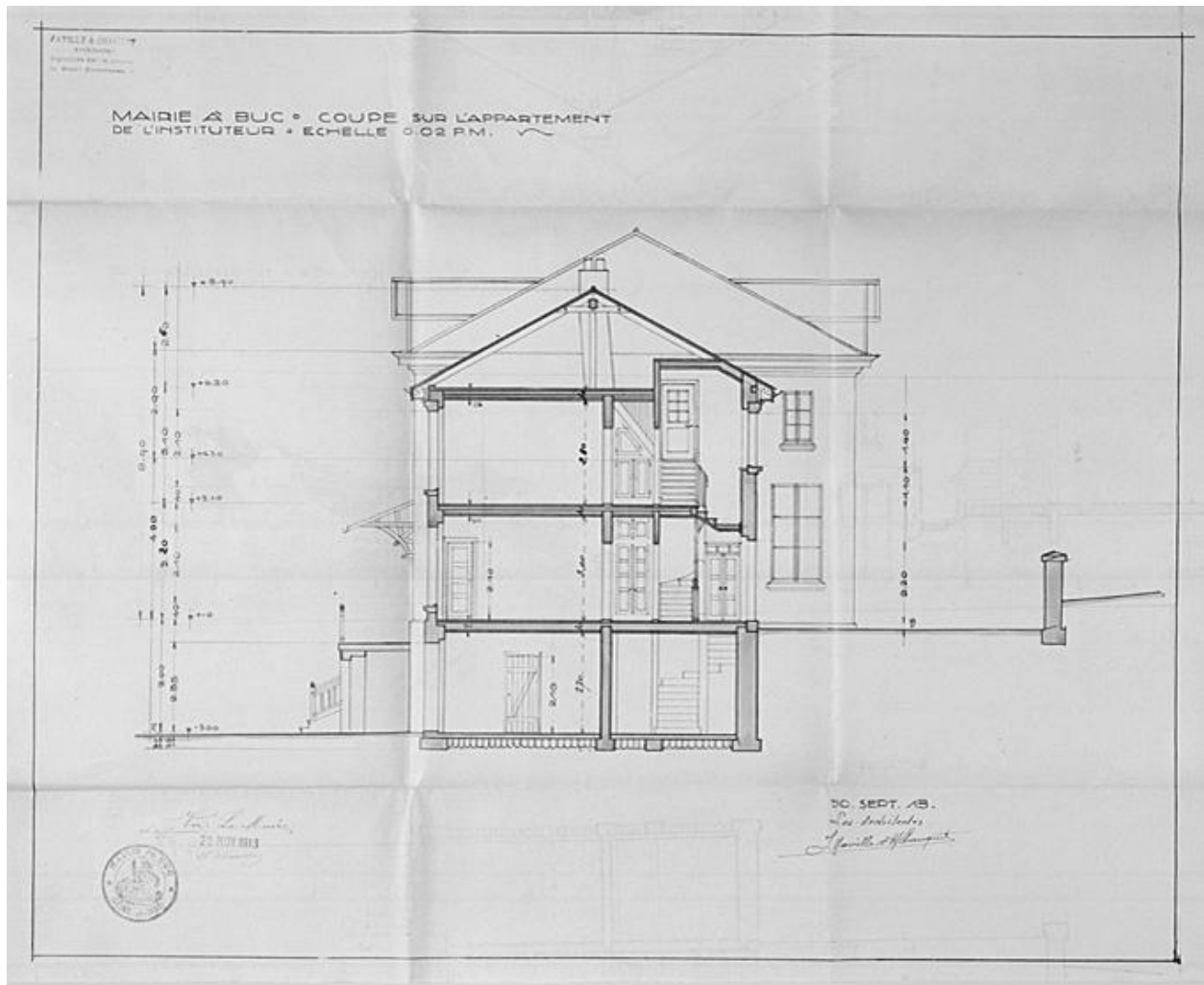

Projet de mairie école : coupe sur l'appartement de l'instituteur.

IVR11_19997800137V

Date de prise de vue : 1999

(c) Région Ile-de-France - Inventaire général du patrimoine culturel ; (c) ADAGP
communication libre, reproduction soumise à autorisation

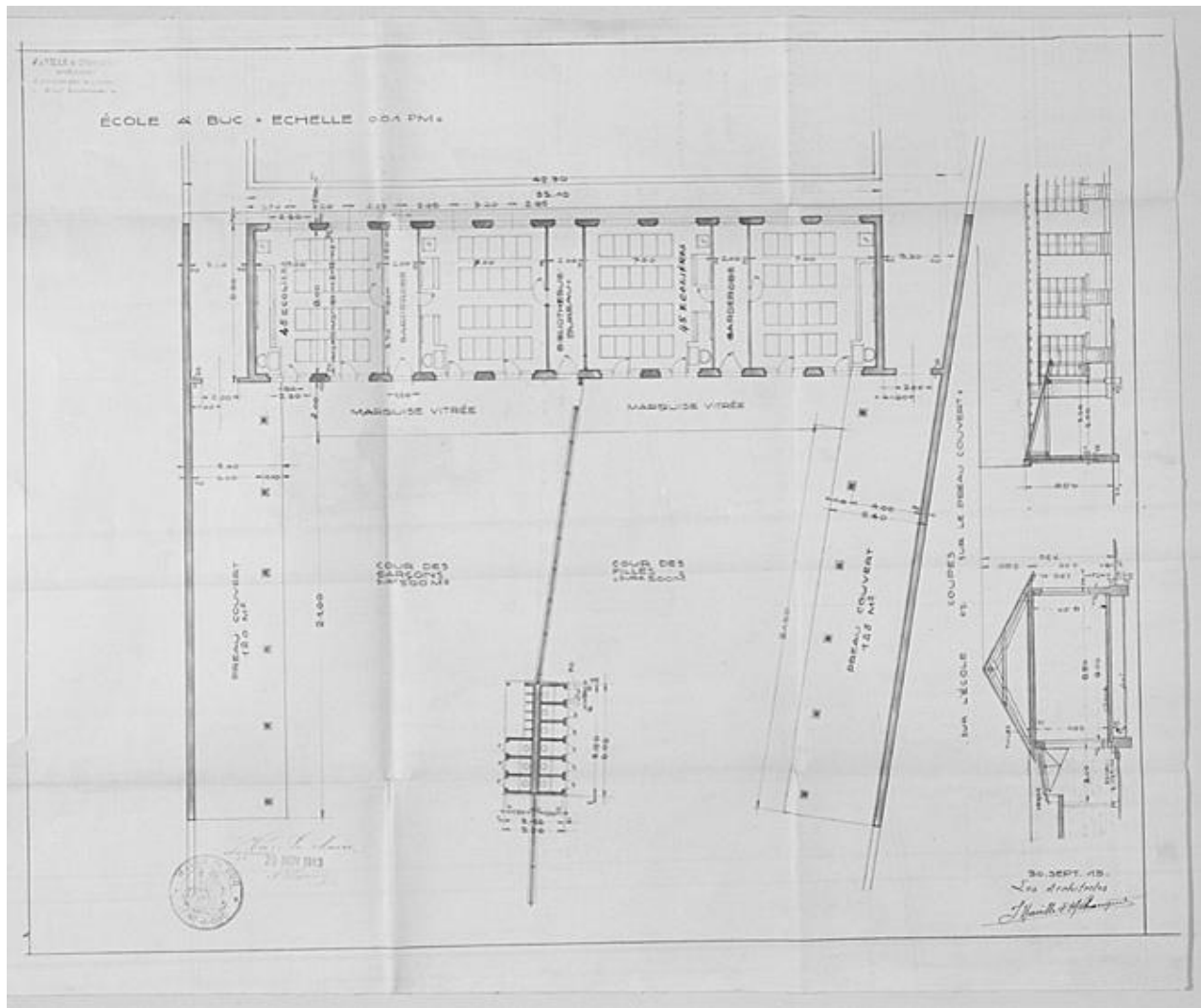

Projet de mairie école : plan de l'école.

IVR11_19997800140V

Date de prise de vue : 1999

(c) Région Ile-de-France - Inventaire général du patrimoine culturel ; (c) ADAGP
communication libre, reproduction soumise à autorisation

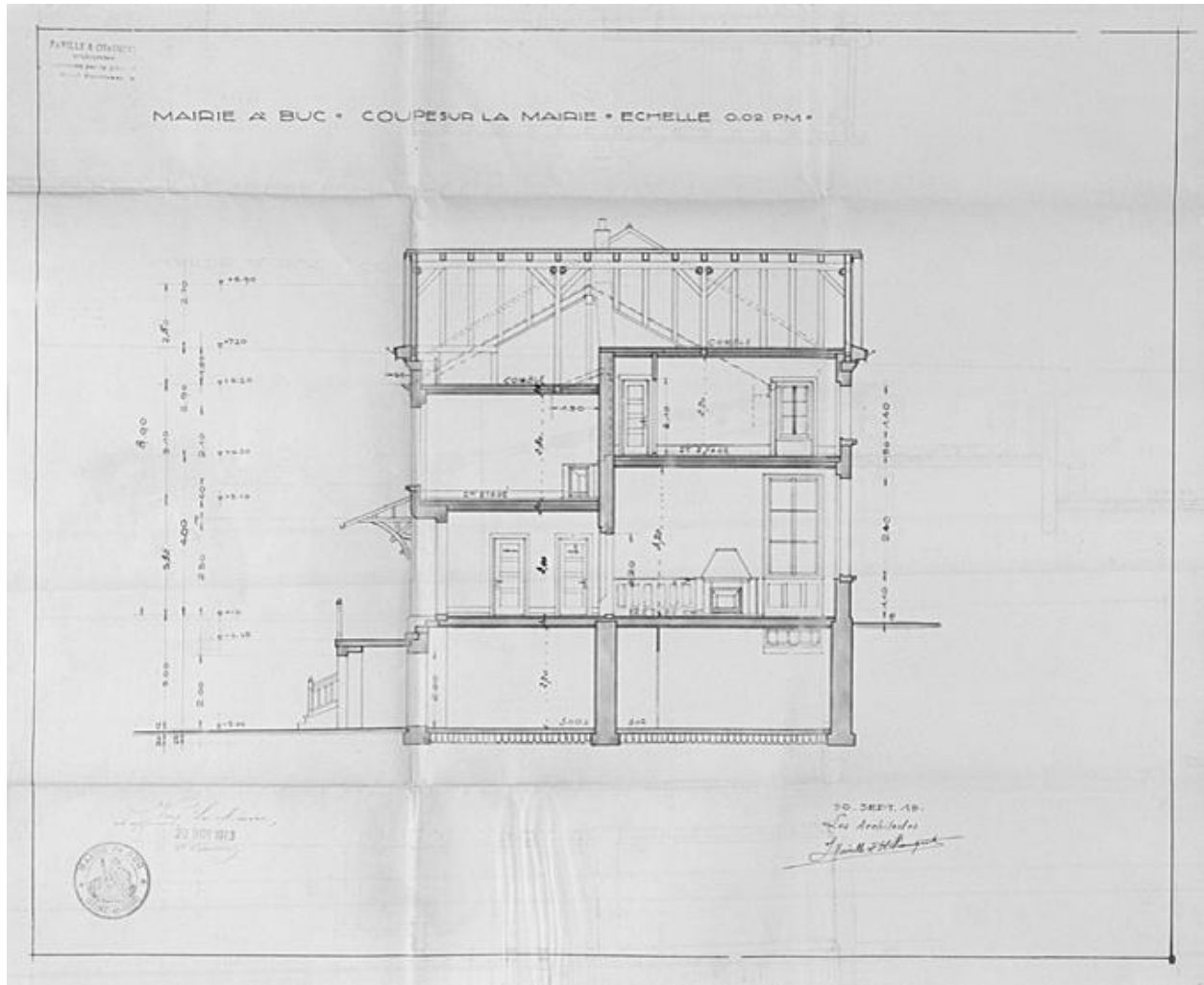

Projet de mairie école : coupe sur la mairie.

IVR11_19997800138V

Date de prise de vue : 1999

(c) Région Ile-de-France - Inventaire général du patrimoine culturel ; (c) ADAGP
communication libre, reproduction soumise à autorisation