Île-de-France, Val-de-Marne
Bry-sur-Marne
rue du 2 Décembre 1870

Monument aux Morts de la Guerre de 1870

Références du dossier

Numéro de dossier : IA94000527
Date de l'enquête initiale : 1986
Date(s) de rédaction : 1987
Cadre de l'étude : inventaire topographique
Degré d'étude : étudié

Désignation

Dénomination : monument aux morts
Appellation : de la Guerre de 1870
Parties constituantes non étudiées : monument sépulcral

Compléments de localisation

Milieu d'implantation : en ville
Références cadastrales : 1981, AL, 26

Historique

Monument élevé en 1876 (porte la date) par l'Etat qui fait regrouper les corps des combattants dans 2 caveaux, sur un terrain offert en 1874 par M. Mentienne, maire de Bry-sur-Marne de 1868 à 1881.

Période(s) principale(s) : 4e quart 19e siècle
Dates : 1876 (porte la date)
Auteur(s) de l'oeuvre : maître d'oeuvre inconnu ()

Description

Eléments descriptifs

Matériau(x) du gros-oeuvre, mise en oeuvre et revêtement : granite

Décor

Techniques : sculpture
Représentations : palme ; couronne végétale ; croix

Dimensions

Mesures : h : 675 cm ; la : 264 cm

Statut, intérêt et protection

Statut de la propriété : propriété publique

Liens web

- /dossinventaire/htm/IA00049928/index.htm : /dossinventaire/htm/IA00049928/index.htm

Illustrations

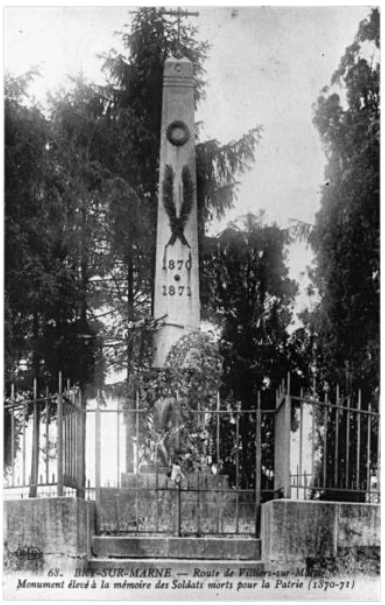

Vue d'ensemble. Carte postale.
(Soc. hist. de Villiers-sur-Marne et de la Brie française)
Autr. E.L.D.
IVR11_19849400645XB

Vue générale.
Phot. Christian Décamps
IVR11_19869400179X

Dossiers liés

Dossiers de synthèse :
présentation de la commune de Bry-sur-Marne (IA94000568) Île-de-France, Val-de-Marne, Bry-sur-Marne
Oeuvre(s) contenue(s) :

Auteur(s) du dossier : Marie-Agnès Férault
Copyright(s) : (c) Région Ile-de-France - Inventaire général du patrimoine culturel

Vue d'ensemble. Carte postale. (Soc. hist. de Villiers-sur-Marne et de la Brie française)

IVR11_19849400645XB
Auteur du document reproduit : E.L.D.
Date de prise de vue : 1984
(c) Région Île-de-France (reproduction) ; (c) Société historique de Villiers-sur-Marne et de la Brie française
communication libre, reproduction soumise à autorisation (reproduction)

Vue générale.

IVR11_19869400179X
Auteur de l'illustration : Christian Décamps
Date de prise de vue : 1986
(c) Christian Décamps, Région Île-de-France
communication libre, reproduction soumise à autorisation