

Île-de-France, Val-d'Oise
Enghien-les-Bains
localisation inconnue

maison de ville, localisation inconnue

Références du dossier

Numéro de dossier : IA95000290
Date de l'enquête initiale : 2006
Date(s) de rédaction : 2010
Cadre de l'étude : inventaire topographique
Degré d'étude : étudié

Désignation

Dénomination : maison
Appellation : de ville

Compléments de localisation

Milieu d'implantation : en ville
Références cadastrales : 1995, AC

Historique

La maison a été publiée par Louis Marie Normand dans son ouvrage Paris moderne ou choix de maisons construites dans les nouveaux quartiers de la capitale et dans ses environs au milieu du 19^e siècle permettant ainsi de dater l'édifice autour de cette période. Elle y est adressée Grande rue, actuelle rue du Général-de-Gaulle, mais il reste difficile de la localiser exactement.

Période(s) principale(s) : milieu 19^e siècle
Auteur(s) de l'oeuvre : maître d'oeuvre inconnu ()

Description

maison en profondeur, étroite, dont la façade à travées sur rue présente un pignon couronné d'un toit largement débordant, un balcon marquant toute la largeur de la façade au premier étage, un second balcon au dernier niveau, dont les balustres sont en bois découpé. L'ensemble appartient à la typologie des chalets très présents à Enghien et dans les environs à cette période. Les ouvertures des baies du rez de chaussée sont en anse de panier et encadrées par des pilastres.

Éléments descriptifs

Matériau(x) du gros-oeuvre, mise en oeuvre et revêtement : enduit
Étage(s) ou vaisseau(x) : rez-de-chaussée, 1 étage carré, étage de comble
Type(s) de couverture : toit à longs pans ; pignon couvert
Escaliers : escalier dans-oeuvre : escalier tournant à retours avec jour

Typologies et état de conservation

État de conservation : détruit

Décor

Techniques : sculpture
Représentations : pilastre

Statut, intérêt et protection

Sites de protection : zone de protection du patrimoine architectural urbain et paysager

Illustrations

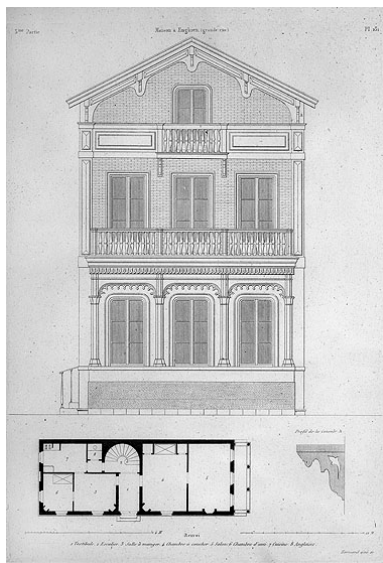

Elévation de la façade sur rue, plan
du rez-de-chaussée, détail d'un
aisselier soutenant le toit débordant.

Gravure. (BHVP, in fol. 10 84)

Phot. Bernard Emmanuelli

IVR11_19697500451P

Dossiers liés

Dossiers de synthèse :

Les maisons et immeubles d'Enghien-les-Bains (IA95000179) Île-de-France, Val-d'Oise, Enghien-les-Bains

Oeuvre(s) contenue(s) :

Auteur(s) du dossier : Sophie Cueille

Copyright(s) : (c) Région Ile-de-France - Inventaire général du patrimoine culturel

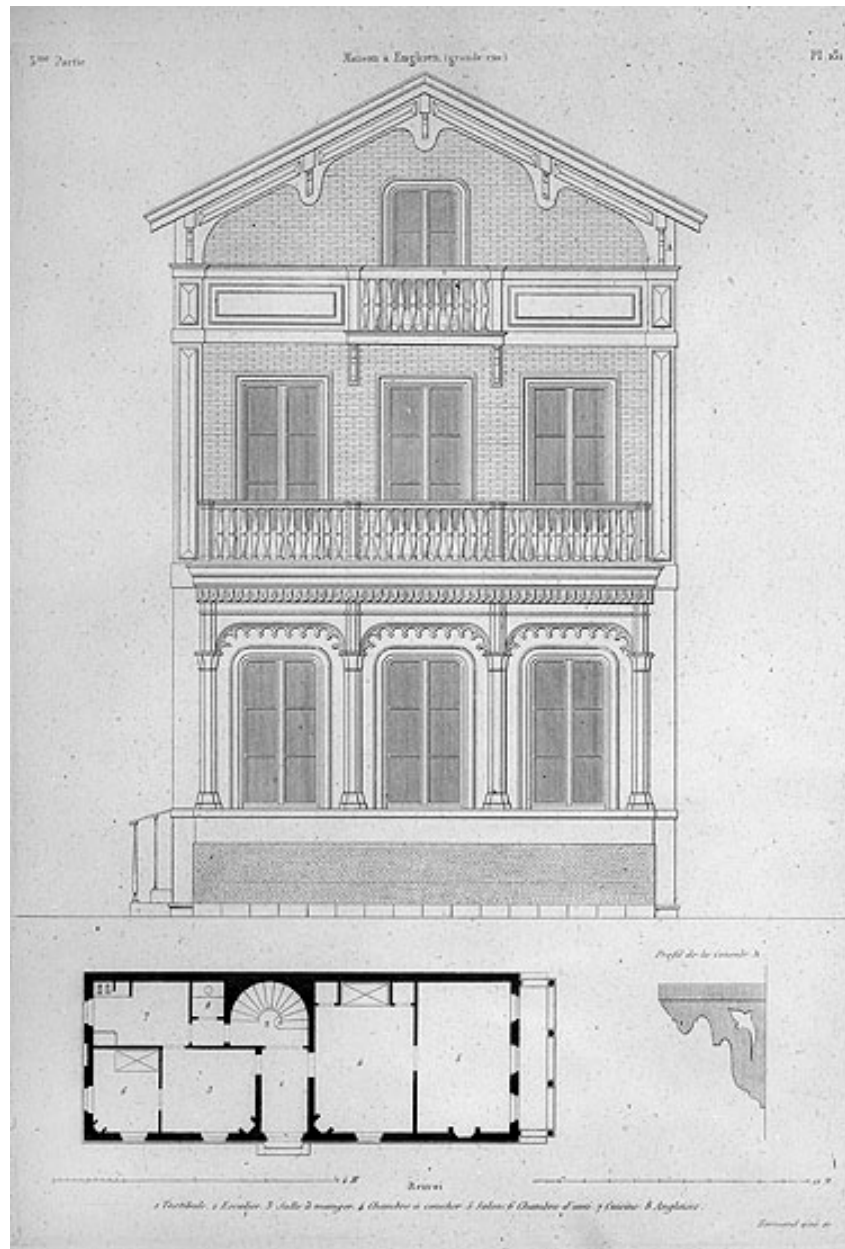

Elévation de la façade sur rue, plan du rez-de-chaussée, détail d'un aisselier soutenant le toit débordant. Gravure. (BHVP, in fol. 10 84)

IVR11_19697500451P

Auteur de l'illustration : Bernard Emmanuelli

Date de prise de vue : 1969

(c) Région Ile-de-France - Inventaire général du patrimoine culturel ; (c) Ville de Paris
communication libre, reproduction soumise à autorisation