

Île-de-France, Val-de-Marne
Nogent-sur-Marne
44 rue Jacques Kable

Maison

Références du dossier

Numéro de dossier : IA94000522
Date de l'enquête initiale : 1986
Date(s) de rédaction : 1987
Cadre de l'étude : inventaire topographique
Degré d'étude : étudié

Désignation

Dénomination : maison
Parties constituantes non étudiées : cour, jardin

Compléments de localisation

Milieu d'implantation : en ville
Références cadastrales : 1983, AI, 256

Historique

Période(s) principale(s) : 1er quart 20e siècle
Auteur(s) de l'oeuvre : maître d'oeuvre inconnu ()

Description

Éléments descriptifs

Matériau(x) du gros-oeuvre, mise en oeuvre et revêtement : enduit
Matériau(x) de couverture : tuile plate
Étage(s) ou vaisseau(x) : sous-sol, 1 étage carré
Type(s) de couverture : toit à longs pans ; toit en bâtière ; pignon découvert
Escaliers : escalier dans-oeuvre

Décor

Techniques : sculpture
Représentations : fleur

Statut, intérêt et protection

Statut de la propriété : propriété privée

Liens web

- </dossinventaire/htm/IA00049991/index.htm> : </dossinventaire/htm/IA00049991/index.htm>

Illustrations

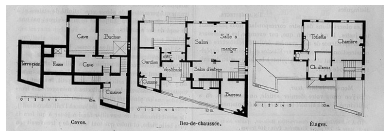

Plans des trois niveaux Plan.
Tiré de : La Construction moderne, 10 décembre 1904.
(Musée Nogent-sur-Marne)
IVR11_20049400811NUC

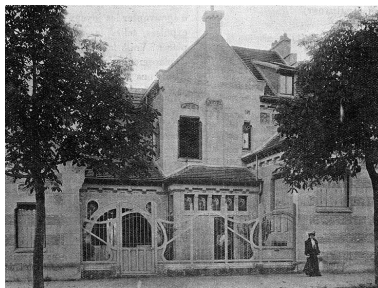

Vue d'ensemble. Photographie.
Tiré de : La Construction moderne, 10 décembre 1904.
(Musée Nogent-sur-Marne)
IVR11_20049400808NUCB

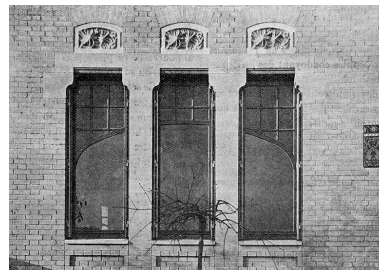

Détail de baies géminées.
Photographie. Tiré de : La Construction moderne, 10 décembre 1904.
(Musée Nogent-sur-Marne)
IVR11_20049400809NUCB

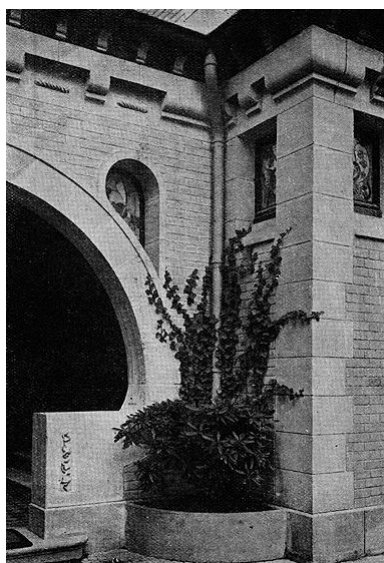

Détail de l'angle du porche.
Photographie. Tiré de : La Construction moderne, 10 décembre 1904.
(Musée Nogent-sur-Marne)
IVR11_20049400810NUCB



Faces antérieure et latérale.
Phot. Christian Décamps
IVR11_19869400273X

Dossiers liés

Dossiers de synthèse :

présentation de la commune de Bry-sur-Marne (IA94000568) Île-de-France, Val-de-Marne, Bry-sur-Marne

Oeuvre(s) contenue(s) :

Auteur(s) du dossier : Marie-Agnès Férault

Copyright(s) : (c) Région Ile-de-France - Inventaire général du patrimoine culturel

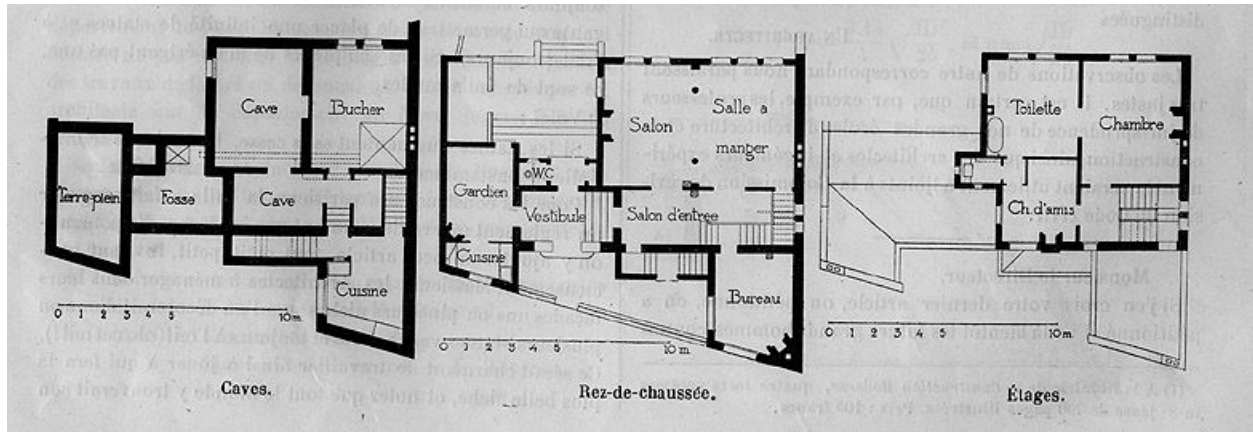

Plans des trois niveaux Plan. Tiré de : La Construction moderne, 10 décembre 1904. (Musée Nogent-sur-Marne)

IVR11_20049400811NUC

Date de prise de vue : 2004

(c) Région Île-de-France (reproduction)

communication libre, reproduction soumise à autorisation (reproduction)

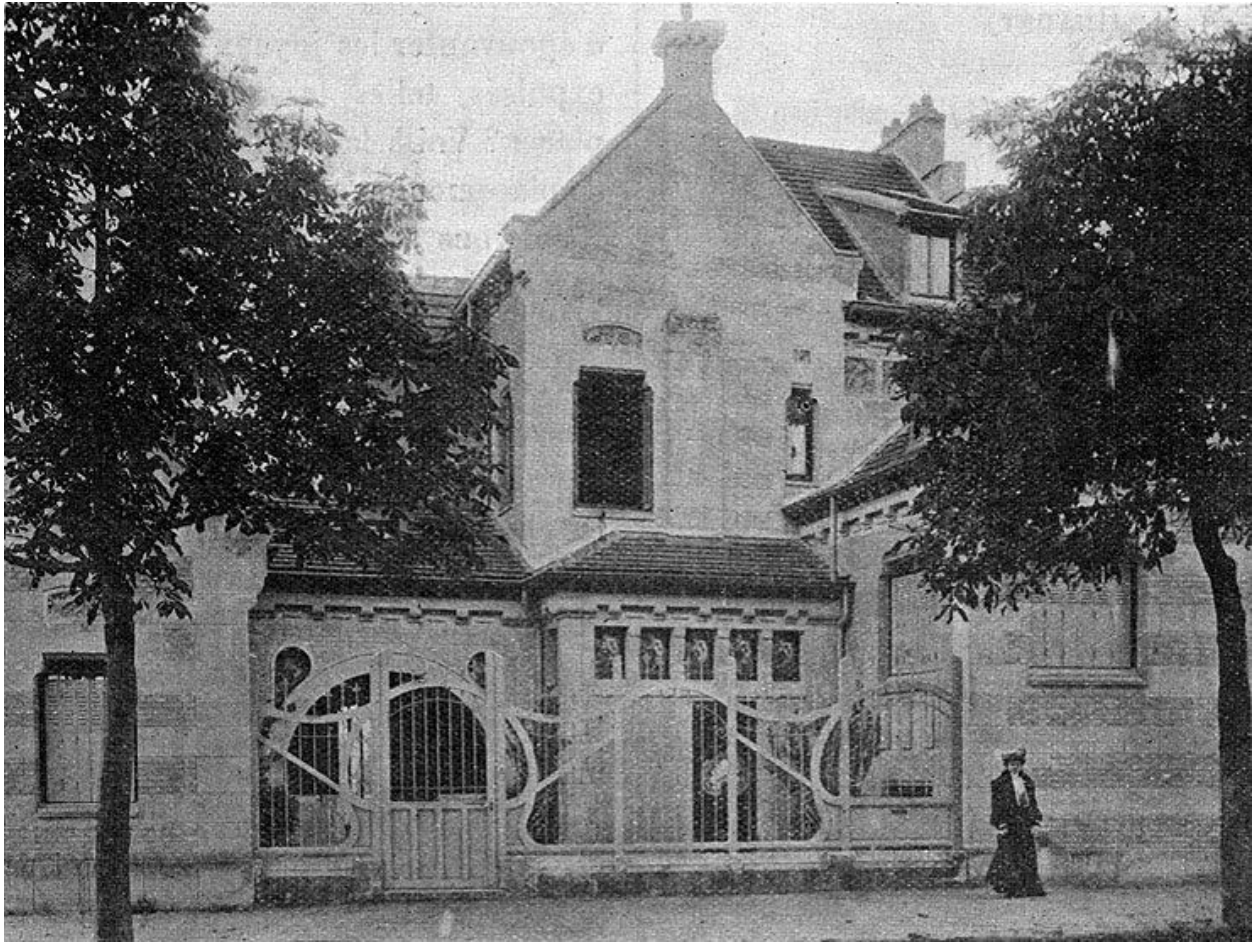

Vue d'ensemble. Photographie. Tiré de : La Construction moderne, 10 décembre 1904. (Musée Nogent-sur-Marne)

IVR11_20049400808NUCB

Date de prise de vue : 2004

(c) Région Île-de-France (reproduction)

communication libre, reproduction soumise à autorisation (reproduction)



Détail de baies géminées. Photographie. Tiré de : La Construction moderne, 10 décembre 1904. (Musée Nogent-sur-Marne)

IVR11_20049400809NUCB

Date de prise de vue : 2004

(c) Région Île-de-France (reproduction)

communication libre, reproduction soumise à autorisation (reproduction)

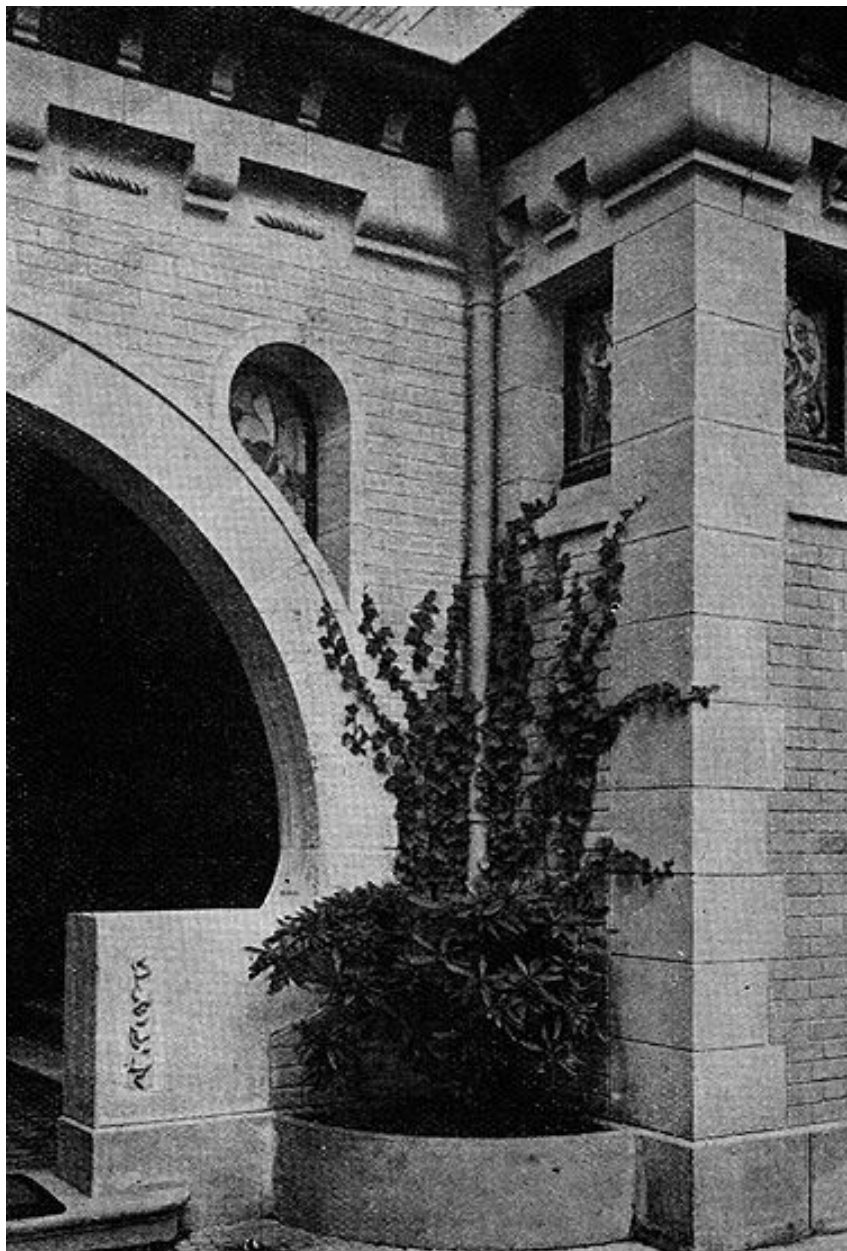

Détail de l'angle du porche. Photographie. Tiré de : La Construction moderne, 10 décembre 1904. (Musée Nogent-sur-Marne)

IVR11_20049400810NUCB

Date de prise de vue : 2004

(c) Région Île-de-France (reproduction)

communication libre, reproduction soumise à autorisation (reproduction)



Faces antérieure et latérale.

IVR11_19869400273X

Auteur de l'illustration : Christian Décamps

Date de prise de vue : 1986

(c) Christian Décamps, Région Île-de-France
communication libre, reproduction soumise à autorisation