Île-de-France, Seine-et-Marne
Melun

le mobilier de la préfecture de Seine-et-Marne

Références du dossier

Numéro de dossier : IM77000210
Date de l'enquête initiale : 2005
Date(s) de rédaction : 2005
Cadre de l'étude : inventaire topographique

Désignation

Parties constituantes non étudiées : fauteuil, console, canapé, table, commode, chandelier, lustre, glace, vase décoratif, statue, tableau, estampe, piano, chaise

Localisation

Aire d'étude et canton :
Aire d'étude : Melun, *Canton* :
Précisions :

Historique

Auteur(s) de l'oeuvre : Lalique (verrier), Charles Goldstein (peintre), Bourdellès Le (peintre), Lucien Peri (peintre), Pierre Valade (peintre), Commere (peintre), Roger Plin (sculpteur), Pleyel (facteur de piano)

Liens web

- /dossinventaire/pdf/IM77000210.pdf : /dossinventaire/pdf/IM77000210.pdf

Illustrations

Vue d'ensemble du mobilier du grand salon, au premier étage de l'hôtel de la préfecture (cliché pris depuis le sud-est). Phot. Stéphane Asseline IVR11_20057700036XA

Vue d'ensemble du mobilier du salon blanc, au premier étage de l'hôtel de la préfecture (vue prise depuis le nord-ouest). Phot. Stéphane Asseline IVR11_20057700033XA

L'antichambre des pièces de réception, au permier étage de l'hôtel de la préfecture. Phot. Stéphane Asseline IVR11_20057700096XA

Chaise à dossier en lyre, dans la petite salle à manger (premier étage).
Phot. Stéphane Asseline
IVR11_20057700088XA

Le mobilier du salon chinois, au premier étage.
Phot. Stéphane Asseline
IVR11_20057700129XA

Commode de style Empire, dans la chambre sud-ouest du deuxième étage.
Phot. Stéphane Asseline
IVR11_20057700104XA

Miroir vénitien, dans le couloir du premier étage.
Phot. Stéphane Asseline
IVR11_20057700086XA

Miroir de style Empire, dans la chambre sud-ouest du deuxième étage.
Phot. Stéphane Asseline
IVR11_20057700106XA

Détail du miroir de style Empire (cliché 05770109XA) : la bordure du côté droit.
Phot. Stéphane Asseline
IVR11_20057700108XA

Détail du miroir de style Empire (cliché 05770106XA) : partie inférieure de la bordure.
Phot. Stéphane Asseline
IVR11_20057700110XA

Coupe en cristal, dans la salle à manger (rez-de-chaussée).
Phot. Stéphane Asseline
IVR11_20057700127XA

Vasque provenant de l'ancienne abbaye Saint-Père, dans le vestibule de l'hôtel de la préfecture.
Phot. Stéphane Asseline
IVR11_20057700025XA

Statuette des deux colombes. Cristal de Lalique, dans le grand salon.
Phot. Stéphane Asseline
IVR11_20057700118XA

Biscuit de Sèvres : la pêche, dans le grand salon.
Phot. Stéphane Asseline
IVR11_20057700066XA

Petit bronze du salon blanc : enfants se disputant une grappe de raisin.
Phot. Stéphane Asseline
IVR11_20057700116XA

La statue ornant le nymphée : réplique en bronze du ""Gladiateur Borghese"".
Phot. Stéphane Asseline
IVR11_20057700414XA

Détail de la statue ornant le nymphée.
Phot. Stéphane Asseline
IVR11_20057700416XA

Tableau : Paysage d'hiver, signé ""Le Bourdellès"". Huile sur toile, sur le mur sud de la salle à manger (rez-de-chaussée de l'hôtel de la préfecture).
Phot. Stéphane Asseline
IVR11_20057700114XA

Dossiers liés

Édifice : préfecture (IA77000540) Île-de-France, Seine-et-Marne, Melun, rue Saint-Père

Auteur(s) du dossier : Judith Förstel
Copyright(s) : (c) Région Ile-de-France - Inventaire général du patrimoine culturel

Vue d'ensemble du mobilier du grand salon, au premier étage de l'hôtel de la préfecture (cliché pris depuis le sud-est).

IVR11_20057700036XA
Auteur de l'illustration : Stéphane Asseline
Date de prise de vue : 2005
(c) Région Ile-de-France - Inventaire général du patrimoine culturel
communication libre, reproduction soumise à autorisation

Vue d'ensemble du mobilier du salon blanc, au premier étage de l'hôtel de la préfecture (vue prise depuis le nord-ouest).

IVR11_20057700033XA
Auteur de l'illustration : Stéphane Asseline
Date de prise de vue : 2005
(c) Région Ile-de-France - Inventaire général du patrimoine culturel
communication libre, reproduction soumise à autorisation

L'antichambre des pièces de réception, au permier étage de l'hôtel de la préfecture.

IVR11_20057700096XA
Auteur de l'illustration : Stéphane Asseline
Date de prise de vue : 2005
(c) Région Ile-de-France - Inventaire général du patrimoine culturel
communication libre, reproduction soumise à autorisation

Chaise à dossier en lyre, dans la petite salle à manger (premier étage).

IVR11_20057700088XA
Auteur de l'illustration : Stéphane Asseline
Date de prise de vue : 2005
(c) Région Ile-de-France - Inventaire général du patrimoine culturel
communication libre, reproduction soumise à autorisation

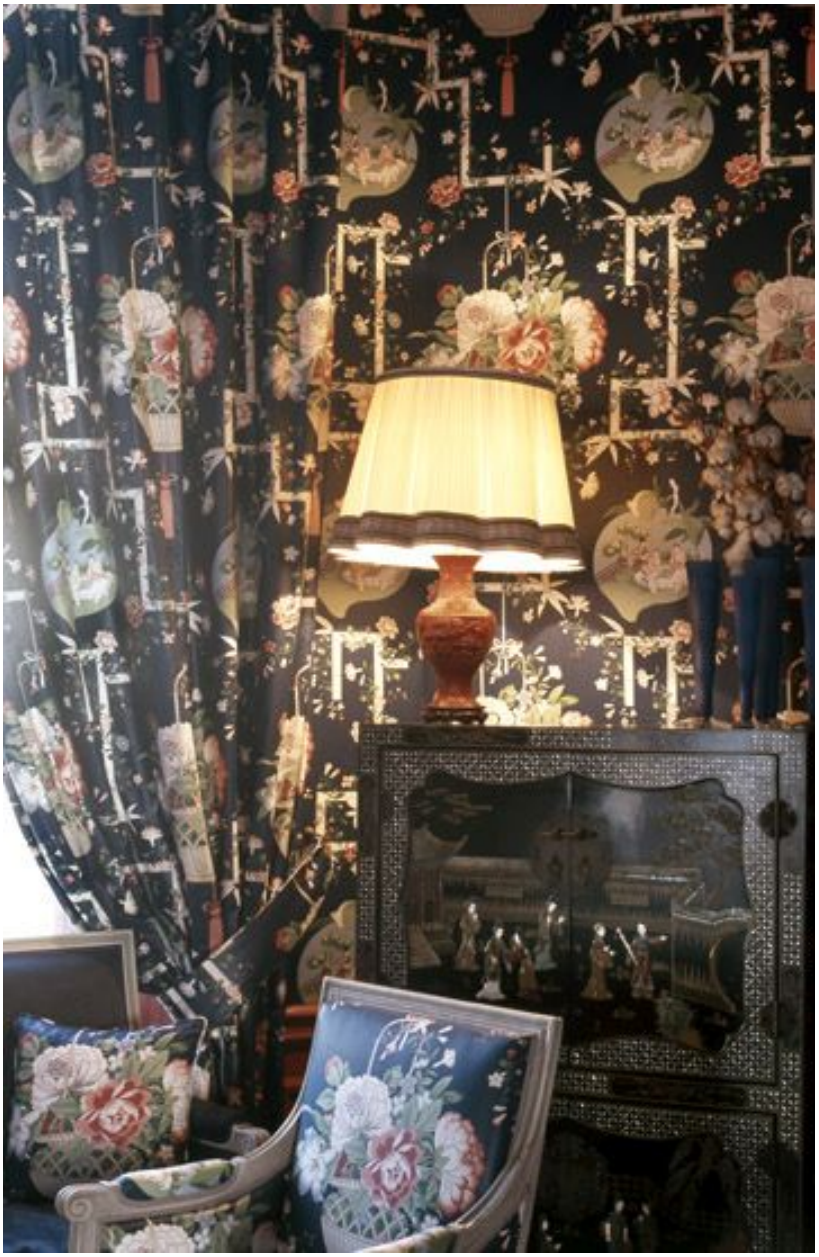

Le mobilier du salon chinois, au premier étage.

IVR11_20057700129XA
Auteur de l'illustration : Stéphane Asseline
Date de prise de vue : 2005
(c) Région Ile-de-France - Inventaire général du patrimoine culturel
communication libre, reproduction soumise à autorisation

Commode de style Empire, dans la chambre sud-ouest du deuxième étage.

IVR11_20057700104XA
Auteur de l'illustration : Stéphane Asseline
Date de prise de vue : 2005
(c) Région Ile-de-France - Inventaire général du patrimoine culturel
communication libre, reproduction soumise à autorisation

Miroir vénitien, dans le couloir du premier étage.

IVR11_20057700086XA
Auteur de l'illustration : Stéphane Asseline
Date de prise de vue : 2005
(c) Région Ile-de-France - Inventaire général du patrimoine culturel
communication libre, reproduction soumise à autorisation

Miroir de style Empire, dans la chambre sud-ouest du deuxième étage.

IVR11_20057700106XA
Auteur de l'illustration : Stéphane Asseline
Date de prise de vue : 2005
(c) Région Ile-de-France - Inventaire général du patrimoine culturel
communication libre, reproduction soumise à autorisation

Détail du miroir de style Empire (cliché 05770109XA) : la bordure du côté droit.

IVR11_20057700108XA
Auteur de l'illustration : Stéphane Asseline
Date de prise de vue : 2005
(c) Région Ile-de-France - Inventaire général du patrimoine culturel
communication libre, reproduction soumise à autorisation

Détail du miroir de style Empire (cliché 05770106XA) : partie inférieure de la bordure.

IVR11_20057700110XA
Auteur de l'illustration : Stéphane Asseline
Date de prise de vue : 2005
(c) Région Ile-de-France - Inventaire général du patrimoine culturel
communication libre, reproduction soumise à autorisation

Coupe en cristal, dans la salle à manger (rez-de-chaussée).

IVR11_20057700127XA
Auteur de l'illustration : Stéphane Asseline
Date de prise de vue : 2005
(c) Région Ile-de-France - Inventaire général du patrimoine culturel
communication libre, reproduction soumise à autorisation

Vasque provenant de l'ancienne abbaye Saint-Père, dans le vestibule de l'hôtel de la préfecture.

IVR11_20057700025XA
Auteur de l'illustration : Stéphane Asseline
Date de prise de vue : 2005
(c) Région Ile-de-France - Inventaire général du patrimoine culturel
communication libre, reproduction soumise à autorisation

Statuette des deux colombes. Cristal de Lalique, dans le grand salon.

IVR11_20057700118XA
Auteur de l'illustration : Stéphane Asseline
Date de prise de vue : 2005
(c) Région Ile-de-France - Inventaire général du patrimoine culturel
communication libre, reproduction soumise à autorisation

Biscuit de Sèvres : la pêche, dans le grand salon.

IVR11_20057700066XA
Auteur de l'illustration : Stéphane Asseline
Date de prise de vue : 2005
(c) Région Ile-de-France - Inventaire général du patrimoine culturel
communication libre, reproduction soumise à autorisation

Petit bronze du salon blanc : enfants se disputant une grappe de raisin.

IVR11_20057700116XA
Auteur de l'illustration : Stéphane Asseline
Date de prise de vue : 2005
(c) Région Ile-de-France - Inventaire général du patrimoine culturel
communication libre, reproduction soumise à autorisation

La statue ornant le nymphée : réplique en bronze du ""Gladiateur Borghese"".

IVR11_20057700414XA
Auteur de l'illustration : Stéphane Asseline
Date de prise de vue : 2005
(c) Région Ile-de-France - Inventaire général du patrimoine culturel
communication libre, reproduction soumise à autorisation

Détail de la statue ornant le nymphée.

IVR11_20057700416XA
Auteur de l'illustration : Stéphane Asseline
Date de prise de vue : 2005
(c) Région Ile-de-France - Inventaire général du patrimoine culturel
communication libre, reproduction soumise à autorisation

Tableau : Paysage d'hiver, signé ""Le Bourdellès"". Huile sur toile, sur le mur sud de la salle à manger (rez-de-chaussée de l'hôtel de la préfecture).

IVR11_20057700114XA
Auteur de l'illustration : Stéphane Asseline
Date de prise de vue : 2005
(c) Région Ile-de-France - Inventaire général du patrimoine culturel
communication libre, reproduction soumise à autorisation