

Île-de-France, Val-de-Marne
Saint-Maur-des-Fossés
2 rue Solférino

Maison dite Family House

Références du dossier

Numéro de dossier : IA00059613

Date de l'enquête initiale : 1989

Date(s) de rédaction : 1989, 2026

Cadre de l'étude : inventaire topographique , patrimoine de la villégiature villégiature en Île-de-France

Degré d'étude : étudié

Désignation

Dénomination : maison

Appellation : dite Family House

Parties constituantes non étudiées : jardin

Compléments de localisation

Milieu d'implantation : en ville

Références cadastrales : 2026, CE, 150

Historique

Période(s) principale(s) : 1er quart 20e siècle

Auteur(s) de l'oeuvre : Joseph Bourniquel (architecte, attribution par source)

Description

Éléments descriptifs

Matériau(x) du gros-oeuvre, mise en oeuvre et revêtement : meulière ; brique ; moellon sans chaîne en pierre de taille

Matériau(x) de couverture : ardoise

Étage(s) ou vaisseau(x) : sous-sol, en rez-de-chaussée surélevé, 1 étage carré, étage de comble

Élévations extérieures : élévation à travées

Type(s) de couverture : toit à longs pans ; croupe ; pignon couvert

Escaliers : escalier de distribution extérieur : escalier droit ; escalier dans-oeuvre : escalier tournant à retours avec jour

Décor

Techniques : céramique

Représentations : coquillage ; chardon

Statut, intérêt et protection

Statut de la propriété : propriété privée

Liens web

- Lien vers le dossier de 1989 : <http://www2.culture.gouv.fr/documentation/memoire/HTML/IVR11/IA00059613/index.htm>

Illustrations

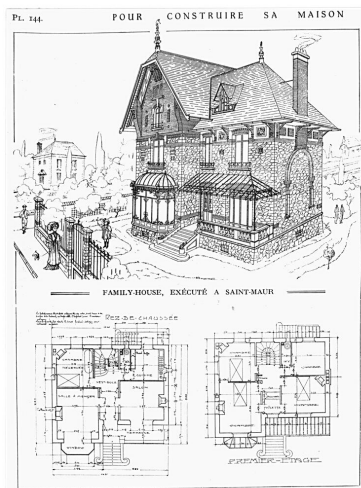

Plans du rez-de-chaussée et
du premier étage et élévation
perspective, dans "Pour construire
sa maison", s.d., pl. 144
IVR11_19899400304X



Façade antérieure, dans "Pour
construire sa maison", s.d., pl. 145.
IVR11_19899400305X



Façades latérale et antérieure.
Phot. Décamps Christian
IVR11_19899400130XA



Partie supérieure du pignon.
Phot. Décamps Christian
IVR11_19899400133XA

Dossiers liés

Dossiers de synthèse :

Présentation de l'étude de la villégiature en Île-de-France (IA95000621)

La villégiature en Île-de-France, XVIIIe-XXe siècles (IA91001085)

Oeuvre(s) contenue(s) :

Auteur(s) du dossier : Marie-Agnès Férault

Copyright(s) : (c) Région Ile-de-France - Inventaire général du patrimoine culturel

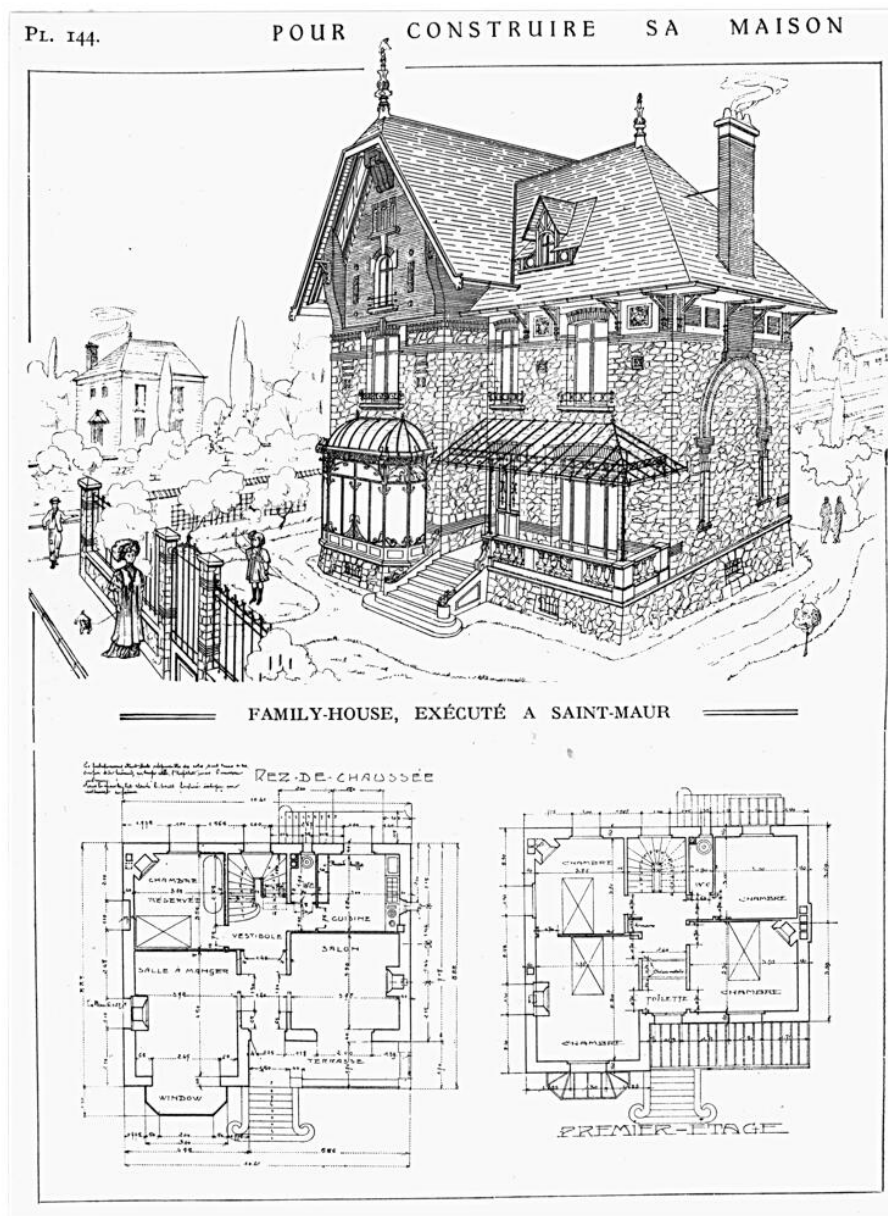

Plans du rez-de-chaussée et du premier étage et élévation perspective, dans "Pour construire sa maison", s.d., pl. 144

IVR11_19899400304X

Date de prise de vue : 2026

(c) Région Île-de-France (reproduction)

communication libre, reproduction soumise à autorisation (reproduction)

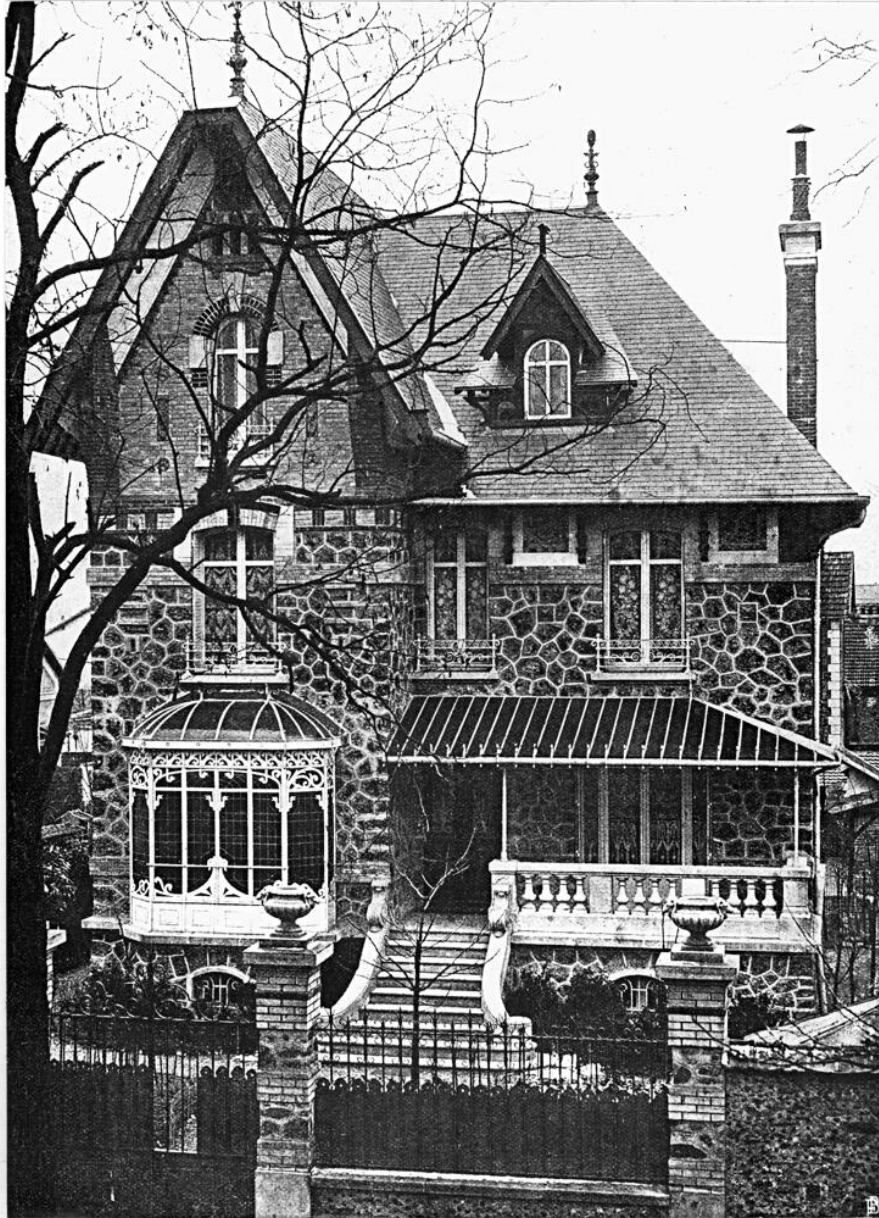

Façade antérieure, dans "Pour construire sa maison", s.d., pl. 145.

IVR11_19899400305X

Date de prise de vue : 2026

(c) Région Île-de-France (reproduction)

communication libre, reproduction soumise à autorisation (reproduction)



Façades latérale et antérieure.

IVR11_19899400130XA

Auteur de l'illustration : Décamps Christian

Date de prise de vue : 2023

(c) Christian Décamps, Région Île-de-France
communication libre, reproduction soumise à autorisation



Partie supérieure du pignon.

IVR11_19899400133XA

Auteur de l'illustration : Décamps Christian

Date de prise de vue : 2023

(c) Christian Décamps, Région Île-de-France
communication libre, reproduction soumise à autorisation