Île-de-France, Yvelines
Chanteloup-les-Vignes
27 rue de l' Abreuvoir

maison de vigneron, 27 rue de l' Abreuvoir

Références du dossier

Numéro de dossier : IA78002072
Date de l'enquête initiale : 2008
Date(s) de rédaction : 2008
Cadre de l'étude : inventaire topographique
Degré d'étude : étudié

Désignation

Dénomination : maison
Genre du destinataire : de vigneron
Parties constituantes non étudiées : jardin, cellier

Compléments de localisation

Milieu d'implantation : en ville
Références cadastrales : 1988, AM, 163

Historique

Sur le cadastre napoléonien de 1821, il y a quatre propriétés différentes : sans doute trois maisons rurales et une annexe, ce qui semble correspondre aux trois escaliers qui existent encore. Les quatre ont été réunies et agrandies à une date inconnue.

Période(s) principale(s) : 18e siècle (?), 19e siècle
Auteur(s) de l'oeuvre : maître d'oeuvre inconnu ()

Description

Il s'agissait au départ de trois petites maisons rurales avec chacune leur escalier et leur cellier qui correspondent aux parcelles du cadastre napoléonien. La parcelle 3887 comportait un cellier plafonné et une cave voûtée en berceau, la 3882 un cellier plafonné et un petit caveau dans son prolongement et la 3858 un cellier plafonné. A l'entrée de la cour se trouvent des annexes placées en héberge : ancienne écurie et ancienne buanderie. Le hangar a été reconstruit récemment.

Eléments descriptifs

Matériau(x) du gros-oeuvre, mise en oeuvre et revêtement : enduit ; moellon
Matériau(x) de couverture : tuile mécanique, tuile plate
Étage(s) ou vaisseau(x) : 1 étage carré
Couvrements : voûte en berceau
Type(s) de couverture : toit à longs pans

Statut, intérêt et protection

Statut de la propriété : propriété privée

Liens web

- /dossinventaire/pdf/IA78002072.pdf : /dossinventaire/pdf/IA78002072.pdf

Illustrations

Plan masse sur le cadastre napoléonien. (AD Yvelines). Phot. Archives départementales des Yvelines (reproduction) IVR11_20087800592NUC1A

Vue d'ensemble de la cour d'entrée depuis la rue. Phot. Laurent Kruszyk IVR11_20087800084NUC4A

La cour depuis la rue. Phot. Laurent Kruszyk IVR11_20087800085NUC4A

Bâtiment placé en héberge : au premier plan l'ancienne écurie, puis la buanderie. Le hangar a été reconstruit récemment. Phot. Laurent Kruszyk IVR11_20087800086NUC4A

Bâtiment à gauche de la cour correspondant à une première maison de vigneron. Phot. Laurent Kruszyk IVR11_20087800087NUC4A

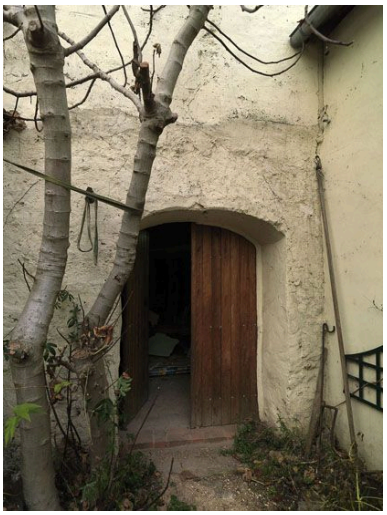

Entrée du cellier à droite de la cour. Phot. Laurent Kruszyk IVR11_20087800088NUC4A

Le bâtiment à droite de la cour correspondant à une deuxième maison d evigneron. Phot. Laurent Kruszyk IVR11_20087800089NUC4A

Le premier cellier est plafonné. On aperçoit la montée d'escalier. Phot. Laurent Kruszyk IVR11_20087800090NUC4A

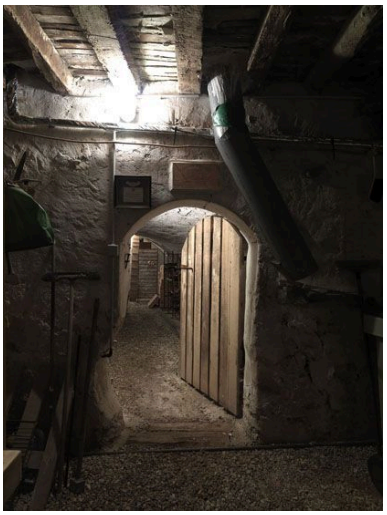

Entrée du grand cellier voûté. Phot. Laurent Kruszyk IVR11_20087800091NUC4A

Le grand cellier voûté.
Phot. Laurent Kruszyk
IVR11_20087800092NUC4A

Escalier entre deux murs conduisant à l'étage de la maison à droite de la cour.
Phot. Laurent Kruszyk
IVR11_20087800093NUC4A

Escalier entre deux murs conduisant à l'étage de la maison à gauche de la cour.
Phot. Laurent Kruszyk
IVR11_20087800094NUC4A

Le jardin à l'arrière de la maison.
Phot. Laurent Kruszyk
IVR11_20087800312XA

Dossiers liés

Oeuvre(s) contenue(s) :
Oeuvre(s) en rapport :
ville de Chanteloup-les-Vignes (IA78002070) Île-de-France, Yvelines, Chanteloup-les-Vignes

Auteur(s) du dossier : Roselyne Bussière
Copyright(s) : (c) Région Ile-de-France - Inventaire général du patrimoine culturel

Plan masse sur le cadastre napoléonien. (AD Yvelines).

IVR11_20087800592NUC1A
Auteur de l'illustration : Archives départementales des Yvelines (reproduction)
Date de prise de vue : 2008
(c) Région Ile-de-France - Inventaire général du patrimoine culturel ; (c) Conseil général des Yvelines
communication libre, reproduction soumise à autorisation

Vue d'ensemble de la cour d'entrée depuis la rue.

IVR11_20087800084NUC4A
Auteur de l'illustration : Laurent Kruszyk
Date de prise de vue : 2008
(c) Région Ile-de-France - Inventaire général du patrimoine culturel
communication libre, reproduction soumise à autorisation

La cour depuis la rue.

IVR11_20087800085NUC4A
Auteur de l'illustration : Laurent Kruszyk
Date de prise de vue : 2008
(c) Région Ile-de-France - Inventaire général du patrimoine culturel
communication libre, reproduction soumise à autorisation

Bâtiment placé en héberge : au premier plan l'ancienne écurie, puis la buanderie. Le hangar a été reconstruit récemment.

IVR11_20087800086NUC4A
Auteur de l'illustration : Laurent Kruszyk
Date de prise de vue : 2008
(c) Région Ile-de-France - Inventaire général du patrimoine culturel
communication libre, reproduction soumise à autorisation

Bâtiment à gauche de la cour correspondant à une première maison de vigneron.

IVR11_20087800087NUC4A
Auteur de l'illustration : Laurent Kruszyk
Date de prise de vue : 2008
(c) Région Ile-de-France - Inventaire général du patrimoine culturel
communication libre, reproduction soumise à autorisation

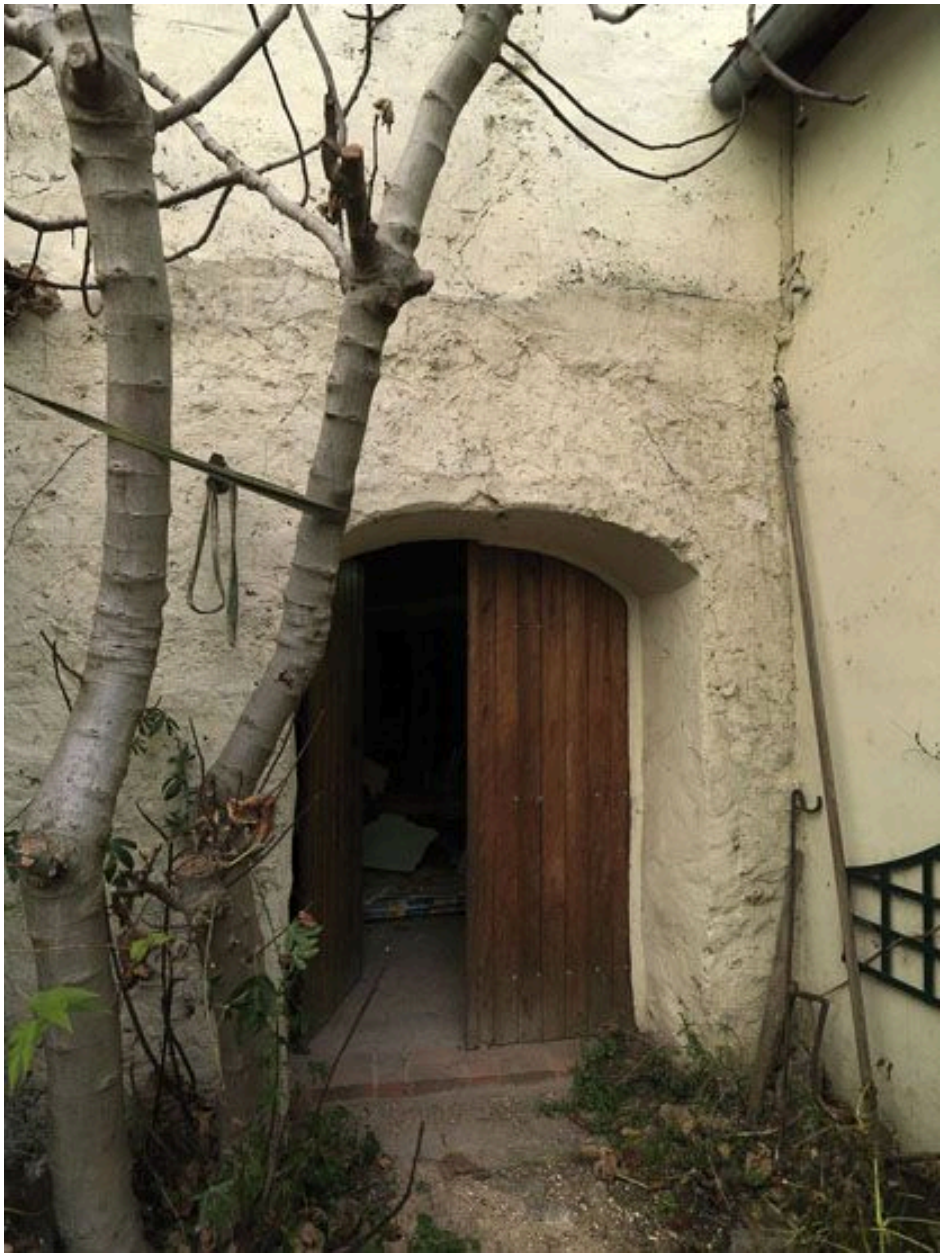

Entrée du cellier à droite de la cour.

IVR11_20087800088NUC4A
Auteur de l'illustration : Laurent Kruszyk
Date de prise de vue : 2008
(c) Région Ile-de-France - Inventaire général du patrimoine culturel
communication libre, reproduction soumise à autorisation

Le bâtiment à droite de la cour correspondant à une deuxième maison d evigneron.

IVR11_20087800089NUC4A
Auteur de l'illustration : Laurent Kruszyk
Date de prise de vue : 2008
(c) Région Ile-de-France - Inventaire général du patrimoine culturel
communication libre, reproduction soumise à autorisation

Le premier cellier est plafonné. On aperçoit la montée d'escalier.

IVR11_20087800090NUC4A
Auteur de l'illustration : Laurent Kruszyk
Date de prise de vue : 2008
(c) Région Ile-de-France - Inventaire général du patrimoine culturel
communication libre, reproduction soumise à autorisation

Entrée du grand cellier voûté.

IVR11_20087800091NUC4A
Auteur de l'illustration : Laurent Kruszyk
Date de prise de vue : 2008
(c) Région Ile-de-France - Inventaire général du patrimoine culturel
communication libre, reproduction soumise à autorisation

Le grand cellier voûté.

IVR11_20087800092NUC4A
Auteur de l'illustration : Laurent Kruszyk
Date de prise de vue : 2008
(c) Région Ile-de-France - Inventaire général du patrimoine culturel
communication libre, reproduction soumise à autorisation

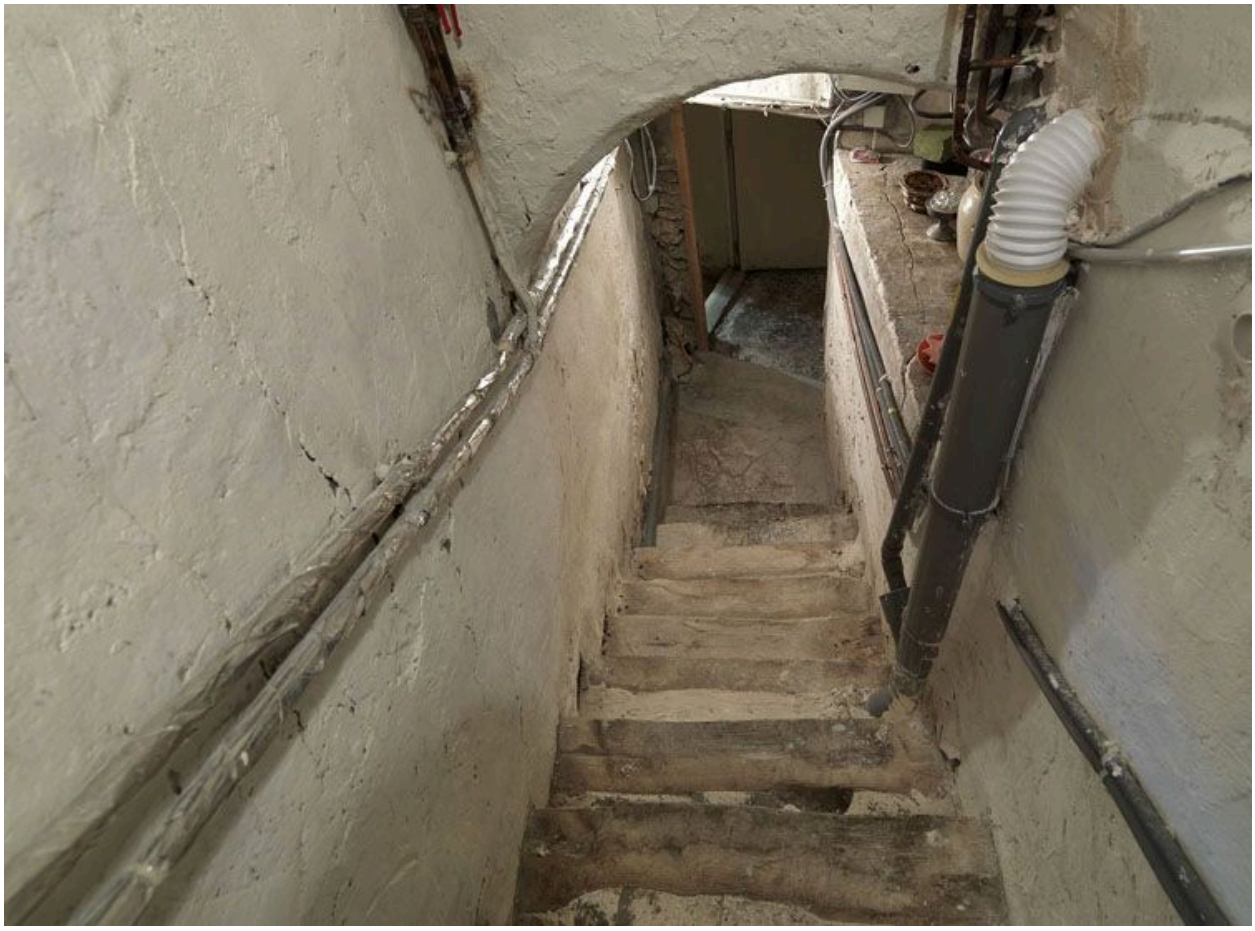

Escalier entre deux murs conduisant à l'étage de la maison à droite de la cour.

IVR11_20087800093NUC4A
Auteur de l'illustration : Laurent Kruszyk
Date de prise de vue : 2008
(c) Région Ile-de-France - Inventaire général du patrimoine culturel
communication libre, reproduction soumise à autorisation

Escalier entre deux murs conduisant à l'étage de la maison à gauche de la cour.

IVR11_20087800094NUC4A
Auteur de l'illustration : Laurent Kruszyk
Date de prise de vue : 2008
(c) Région Ile-de-France - Inventaire général du patrimoine culturel
communication libre, reproduction soumise à autorisation

Le jardin à l'arrière de la maison.

IVR11_20087800312XA
Auteur de l'illustration : Laurent Kruszyk
Date de prise de vue : 2008
(c) Région Ile-de-France - Inventaire général du patrimoine culturel
communication libre, reproduction soumise à autorisation