

Île-de-France, Seine-et-Marne
Melun
12 rue Eugène-Briais

hôtel Leconte, puis école de filles

Références du dossier

Numéro de dossier : IA77000422
Date de l'enquête initiale : 2002
Date(s) de rédaction : 2002
Cadre de l'étude : inventaire topographique
Degré d'étude : étudié

Désignation

Dénomination : hôtel, école
Genre du destinataire : de filles
Appellation : Hôtel Leconte

Compléments de localisation

Milieu d'implantation : en ville
Références cadastrales : 1985, AT, 230

Historique

Entre 1622 et 1633, Antoine Leconte se fait construire un hôtel particulier rue Neuve. Agrandi en 1661, et doté d'une décoration raffinée, cet hôtel appartient à la famille Leconte jusqu'en 1769. La ville en fait l'acquisition en 1863. A cette occasion, d'importants travaux sont engagés par Buval, architecte de la ville (1865). L'hôtel Leconte reçoit une aile sud, pastichant la partie ancienne. De plus, il est mis en communication avec la maison voisine au nord, acquise par la Ville en 1840 pour abriter l'école des soeurs. L'ensemble forme l'école primaire supérieure de jeunes filles. En 1967, R. Calazel propose un réaménagement complet de l'école. L'édifice est finalement détruit et remplacée par un garage.

Période(s) principale(s) : 1ère moitié 17e siècle, 3e quart 17e siècle, 3e quart 19e siècle
Dates : 1661 (daté par source, daté par travaux historiques), 1865 (daté par source, daté par travaux historiques)
Auteur(s) de l'oeuvre : Buval (architecte, attribution par source), Calazel (architecte, attribution par source)
Personne(s) liée(s) à l'histoire de l'oeuvre : Antoine Leconte, (commanditaire, attribution par travaux historiques)

Description

L'hôtel Leconte avait son corps de logis sur rue. Haut d'un étage plus comble, ce logis était en briques et pierres et matériau enduit. Un portail à bossages ouvrait sur la rue Eugène-Briais. Une cave en berceau était creusée sous le bâtiment. A partir de 1865, cet hôtel fut réuni à la maison voisine au nord, qui présentait une élévation à deux étages carrés et un étage de comble, en moellons (?) enduits sur un soubassement de grès.

Éléments descriptifs

Matériau(x) du gros-oeuvre, mise en oeuvre et revêtement : brique et pierre
Matériau(x) de couverture : ardoise
Étage(s) ou vaisseau(x) : 1 étage carré, étage de comble
Élévations extérieures : élévation ordonnancée

Typologies et état de conservation

Typologies : hôtel

État de conservation : détruit

Liens web

- /dossinventaire/pdf/IA77000422.pdf : /dossinventaire/pdf/IA77000422.pdf

Illustrations

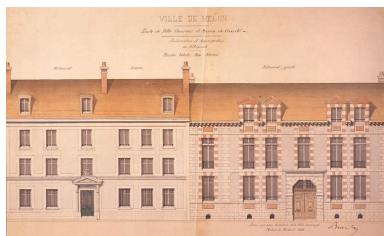

Ville de Melun. Ecole de filles, ouvroir et maison de charité. Restauration et appropriation des bâtiments. Façade totale, rue Neuve. 1/100e. Papier aquarellé, 20 août 1865. (AM Melun. 1 Fi 613)
Phot. Philippe Ayrault, Autr. Buval (architecte)
IVR11_20027700093XA

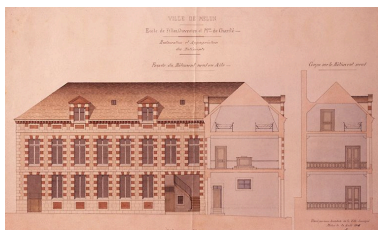

Ville de Melun. Ecole de filles, ouvroir et maison de charité. Restauration et appropriation des bâtiments. Façade du bâtiment neuf en aile, coupe sur le bâtiment neuf. 1/100e. Papier aquarellé, 20 août 1865. (AM Melun. 1 Fi 614)
Phot. Philippe Ayrault, Autr. Buval (architecte)
IVR11_20027700096XA

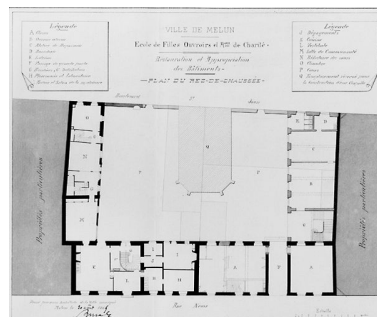

Ville de Melun. Ecole de filles, ouvroir et maison de charité. Restauration et appropriation des bâtiments. Plan du rez-de-chaussée. Papier aquarellé, 20 août 1865. (AM Melun. 1 Fi 616)
Phot. Philippe Ayrault, Autr. Buval (architecte)
IVR11_20027700099X

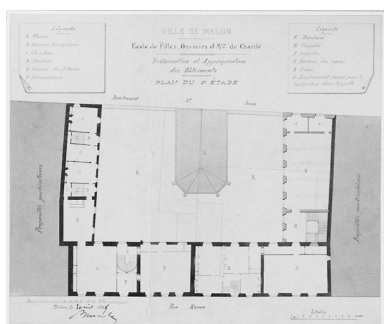

Ville de Melun. Ecole de filles, ouvroir et maison de charité. Restauration et appropriation des bâtiments. Plan du premier étage. Papier aquarellé, 20 août 1865. (AM Melun. 1 Fi 617)
Phot. Philippe Ayrault, Autr. Buval (architecte)
IVR11_20027700100X

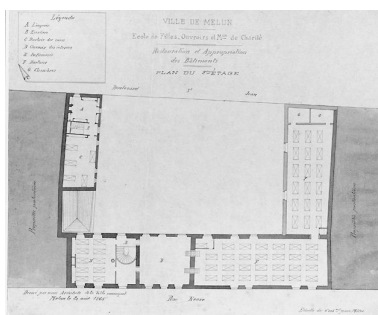

Ville de Melun. Ecole de filles, ouvroir et maison de charité. Restauration et appropriation des bâtiments. Plan du deuxième étage. Papier aquarellé, 20 août 1865. (AM Melun. 1 Fi 615)
Phot. Philippe Ayrault, Autr. Buval (architecte)
IVR11_20027700098X

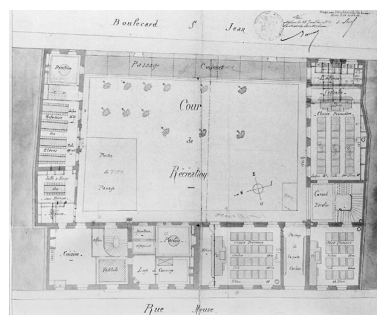

Ecole supérieure de filles. Plan général du rez-de-chaussée. 1/100e. Papier aquarellé, 24 juillet 1882. (AM Melun. 1 Fi 609)
Phot. Philippe Ayrault, Autr. Buval (architecte)
IVR11_20027700090X

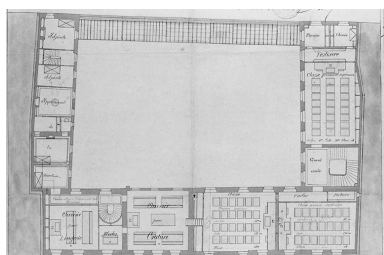

Ecole supérieure de filles. Plan général du premier étage. 1/100e. Papier aquarellé, 24 juillet 1882. (AM Melun. 1 Fi 610)



L'école professionnelle et la rue Neuve, vers 1907. Carte postale. (Musée municipal de Melun. inv. 983.2.642)
Phot. Philippe Ayrault

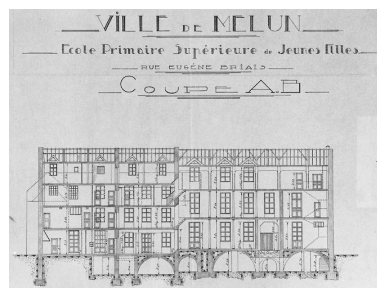

Ville de Melun. Ecole primaire supérieure de jeunes filles, rue Eugène Briais. Coupe A-

Phot. Philippe Ayrault,
Autr. Buval (architecte)
IVR11_20027700091X

IVR11_20017700304X

B. Ech 1 : 100. Papier, 18 juillet
1932. (AM Melun. 1 Fi 264)
Phot. Philippe Ayrault
IVR11_20027700019X

Auteur(s) du dossier : Judith Förstel

Copyright(s) : (c) Région Ile-de-France - Inventaire général du patrimoine culturel

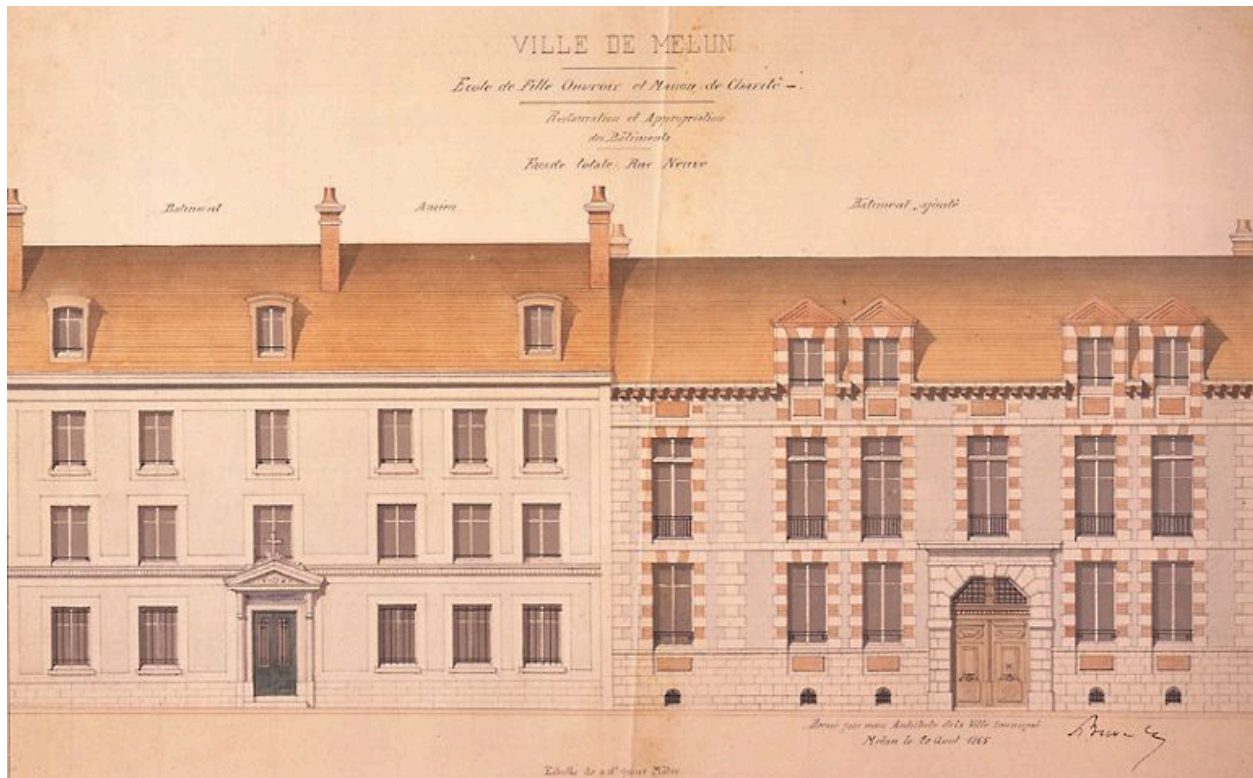

Ville de Melun. Ecole de filles, ouvroir et maison de charité. Restauration et appropriation des bâtiments. Façade totale, rue Neuve. 1/100e. Papier aquarellé, 20 août 1865. (AM Melun. 1 Fi 613)

IVR11_20027700093XA

Auteur de l'illustration : Philippe Ayrault

Auteur du document reproduit : Buval (architecte)

Date de prise de vue : 2002

(c) Région Ile-de-France - Inventaire général du patrimoine culturel ; (c) Ville de Melun
communication libre, reproduction soumise à autorisation

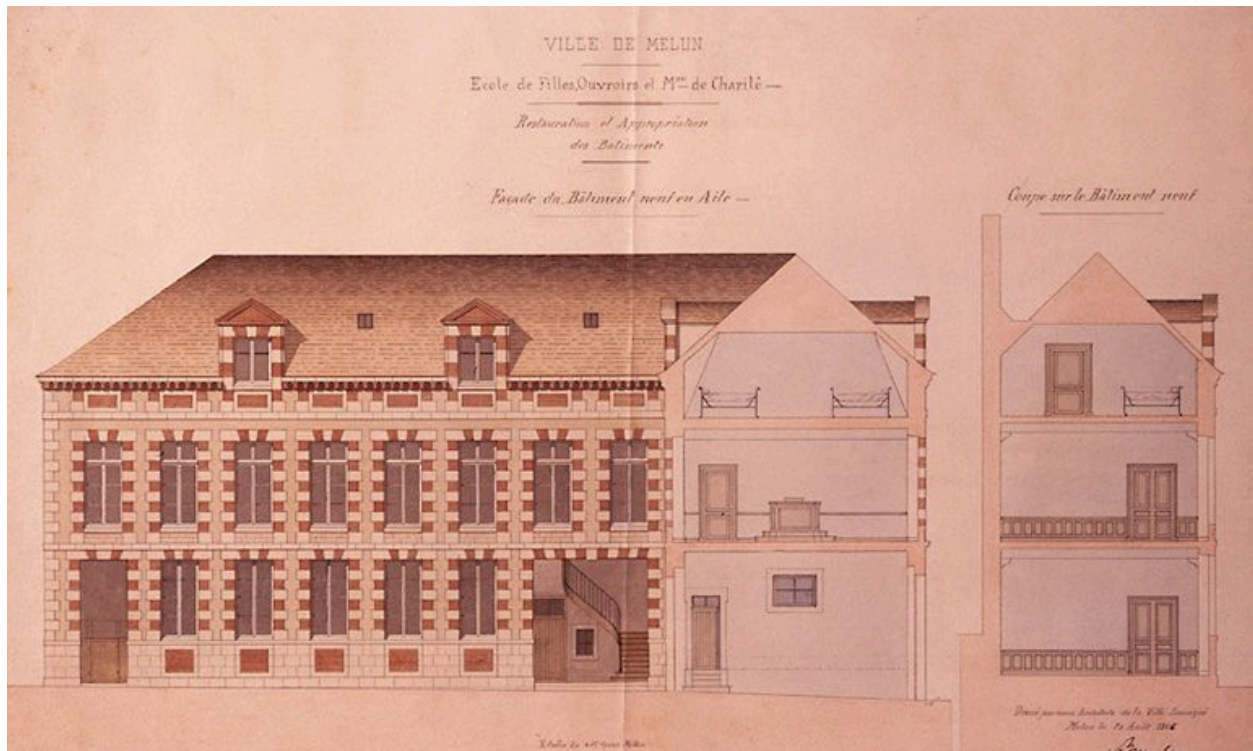

Ville de Melun. Ecole de filles, ouvroir et maison de charité. Restauration et appropriation des bâtiments. Façade du bâtiment neuf en aile, coupe sur le bâtiment neuf. 1/100e. Papier aquarellé, 20 août 1865. (AM Melun. 1 Fi 614)

IVR11_20027700096XA

Auteur de l'illustration : Philippe Ayrault

Auteur du document reproduit : Buval (architecte)

Date de prise de vue : 2002

(c) Région Ile-de-France - Inventaire général du patrimoine culturel ; (c) Ville de Melun
communication libre, reproduction soumise à autorisation

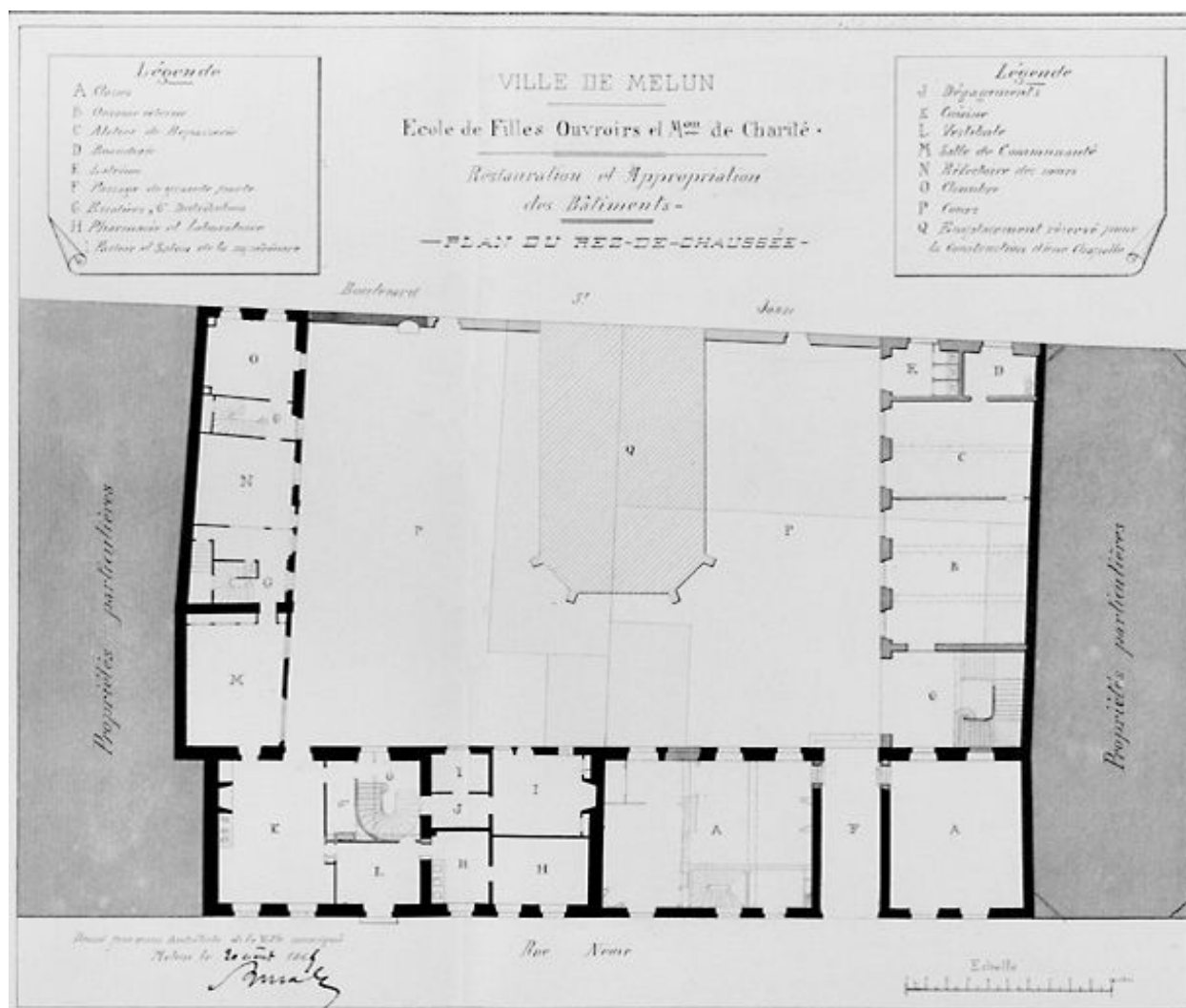

Ville de Melun. Ecole de filles, ouvrier et maison de charité. Restauration et appropriation des bâtiments. Plan du rez-de-chaussée. Papier aquarellé, 20 août 1865. (AM Melun. 1 Fi 616)

IVR11_20027700099X

Auteur de l'illustration : Philippe Ayrault

Auteur du document reproduit : Buval (architecte)

Date de prise de vue : 2002

(c) Région Ile-de-France - Inventaire général du patrimoine culturel ; (c) Ville de Melun
communication libre, reproduction soumise à autorisation

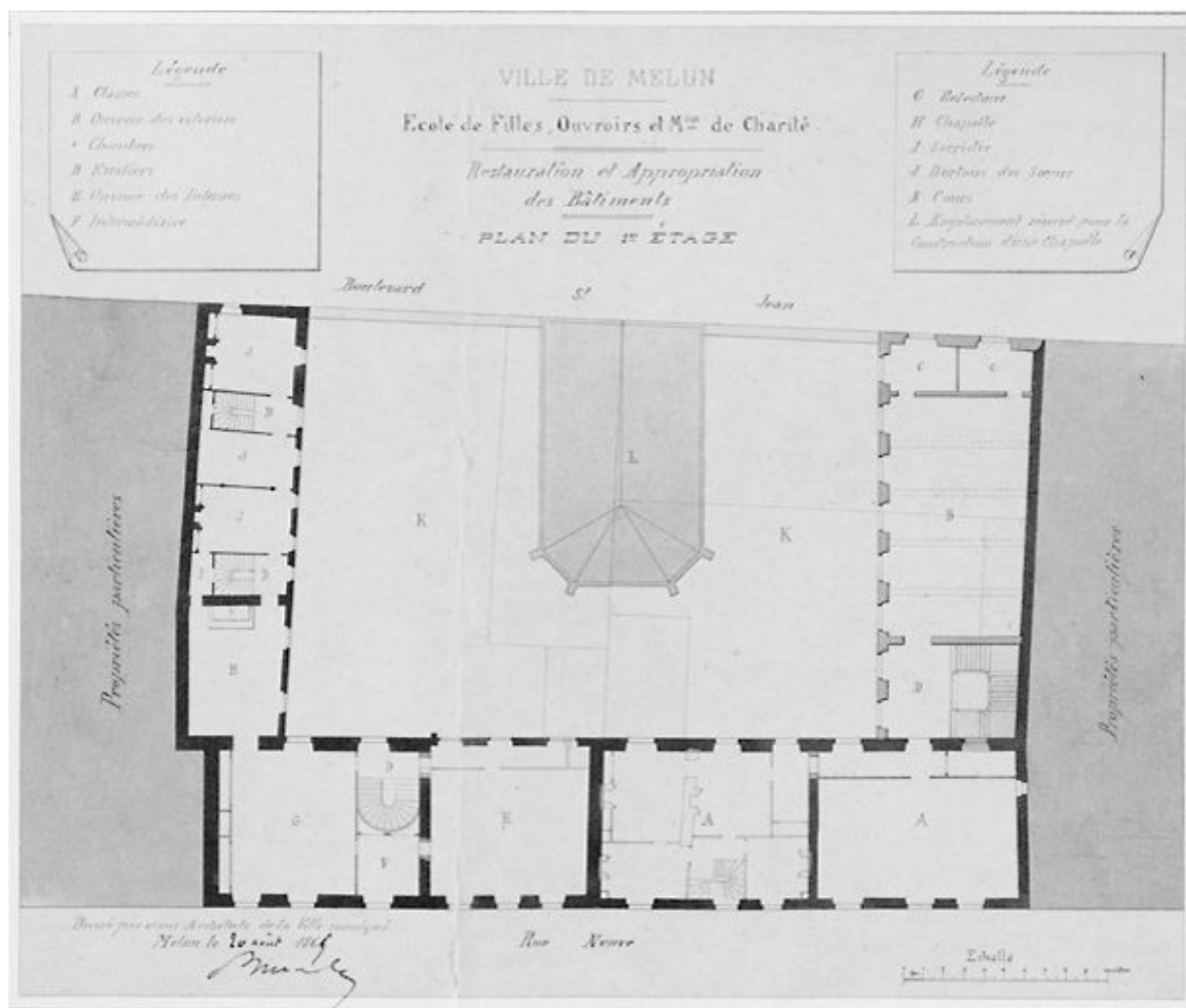

Ville de Melun. Ecole de filles, ouvroir et maison de charité. Restauration et appropriation des bâtiments. Plan du premier étage. Papier aquarellé, 20 août 1865. (AM Melun. 1 Fi 617)

IVR11_20027700100X

Auteur de l'illustration : Philippe Ayrault

Auteur du document reproduit : Buval (architecte)

Date de prise de vue : 2002

(c) Région Ile-de-France - Inventaire général du patrimoine culturel ; (c) Ville de Melun
communication libre, reproduction soumise à autorisation

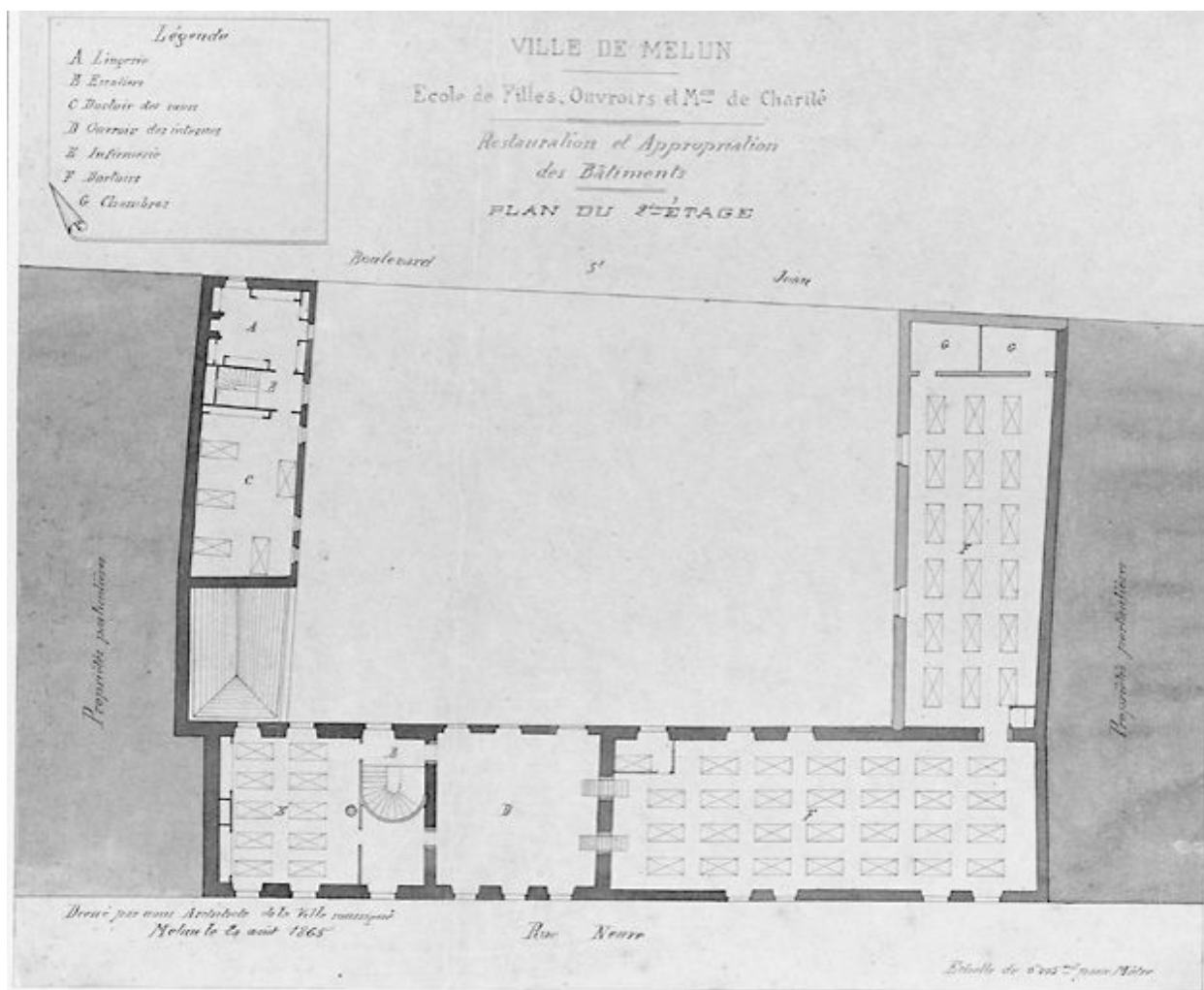

Ville de Melun. Ecole de filles, ouvroir et maison de charité. Restauration et appropriation des bâtiments. Plan du deuxième étage. Papier aquarellé, 20 août 1865. (AM Melun. 1 Fi 615)

IVR11_20027700098X

Auteur de l'illustration : Philippe Ayrault

Auteur du document reproduit : Buval (architecte)

Date de prise de vue : 2002

(c) Région Ile-de-France - Inventaire général du patrimoine culturel ; (c) Ville de Melun
communication libre, reproduction soumise à autorisation

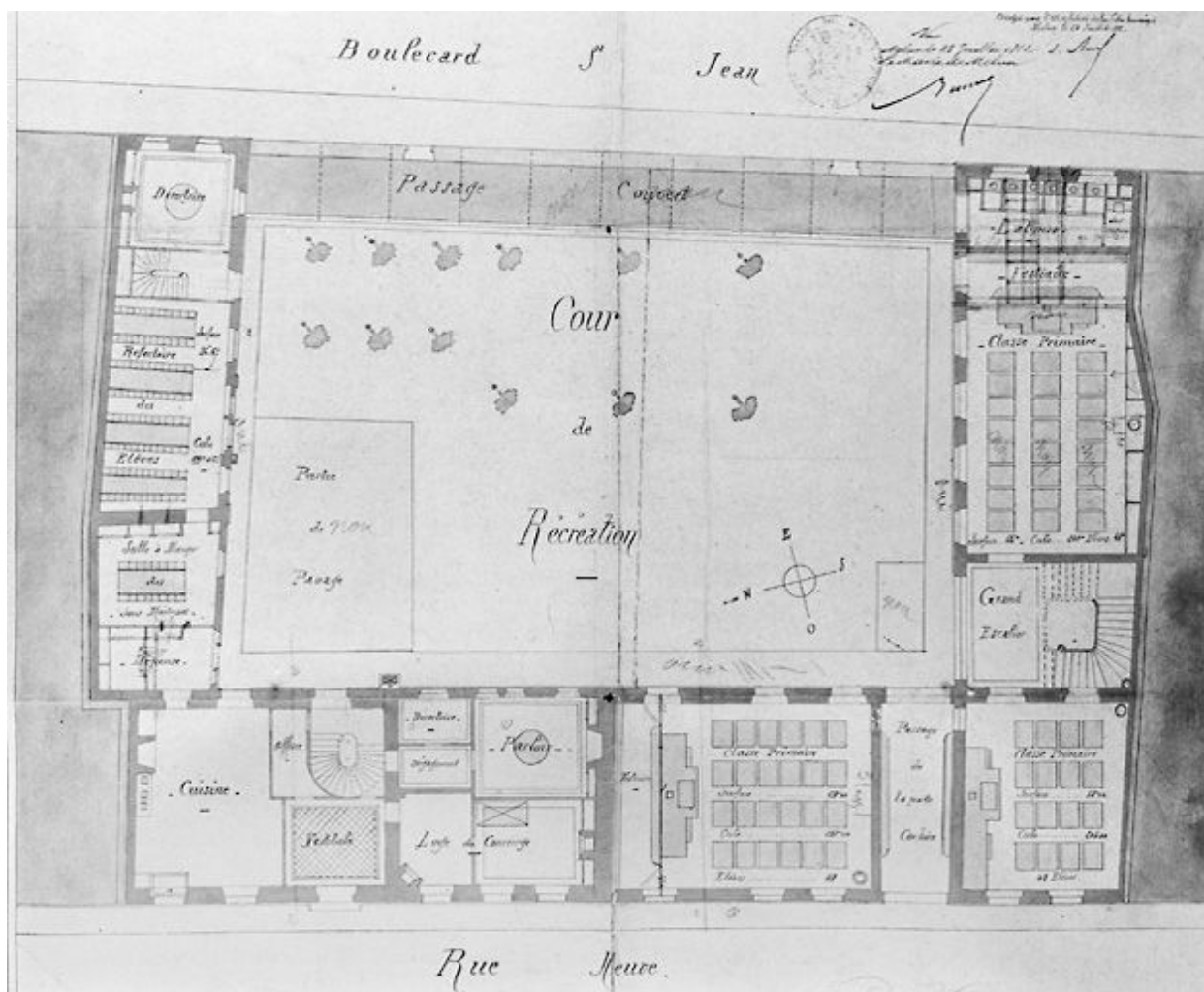

Ecole supérieure de filles. Plan général du rez-de-chaussée.1/100e. Papier aquarellé, 24 juillet 1882. (AM Melun. 1 Fi 609)

IVR11_20027700090X

Auteur de l'illustration : Philippe Ayrault

Auteur du document reproduit : Buval (architecte)

Date de prise de vue : 2002

(c) Région Ile-de-France - Inventaire général du patrimoine culturel ; (c) Ville de Melun
communication libre, reproduction soumise à autorisation

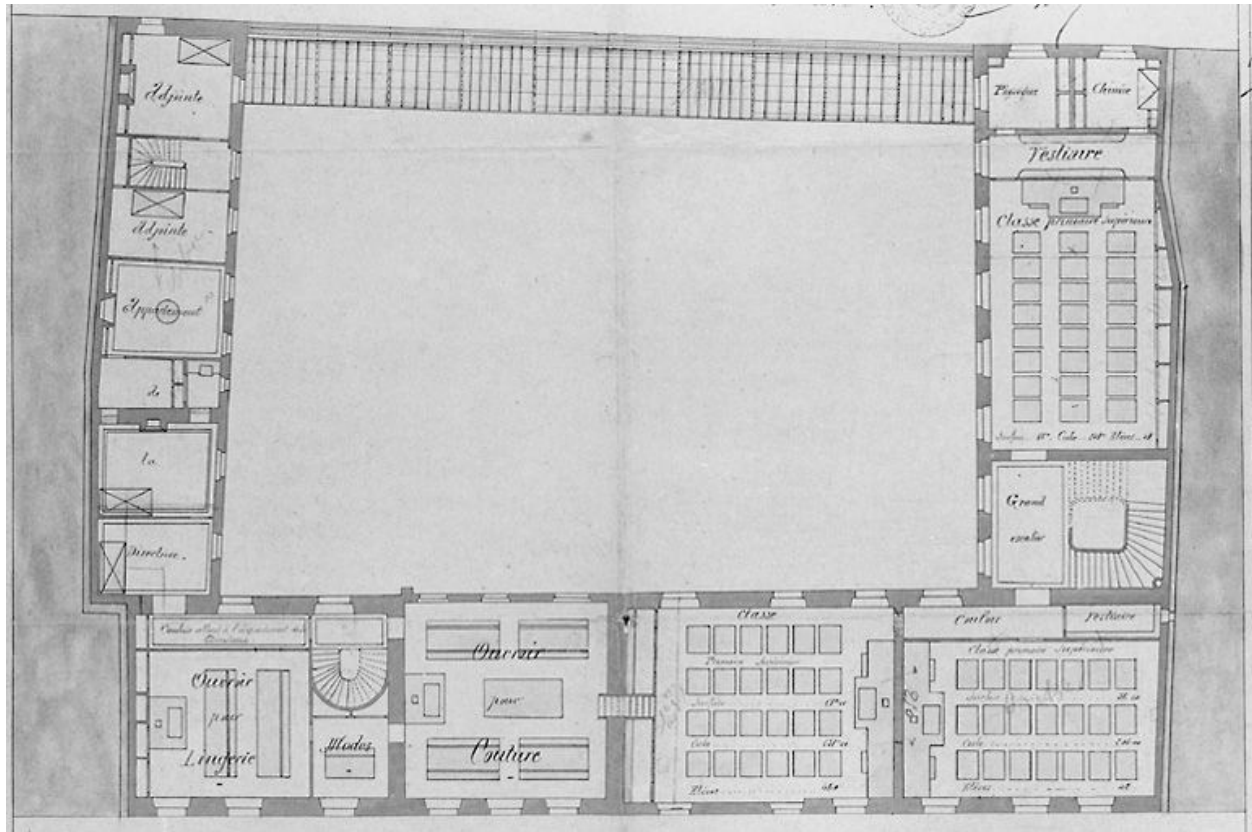

Ecole supérieure de filles. Plan général du premier étage. 1/100e. Papier aquarellé, 24 juillet 1882. (AM Melun. 1 Fi 610)

IVR11_20027700091X

Auteur de l'illustration : Philippe Ayrault

Auteur du document reproduit : Buval (architecte)

Date de prise de vue : 2002

(c) Région Ile-de-France - Inventaire général du patrimoine culturel ; (c) Ville de Melun
communication libre, reproduction soumise à autorisation



L'école professionnelle et la rue Neuve, vers 1907. Carte postale. (Musée municipal de Melun. inv. 983.2.642)

IVR11_20017700304X

Auteur de l'illustration : Philippe Ayrault

Date de prise de vue : 2001

(c) Région Ile-de-France - Inventaire général du patrimoine culturel ; (c) Ville de Melun
communication libre, reproduction soumise à autorisation

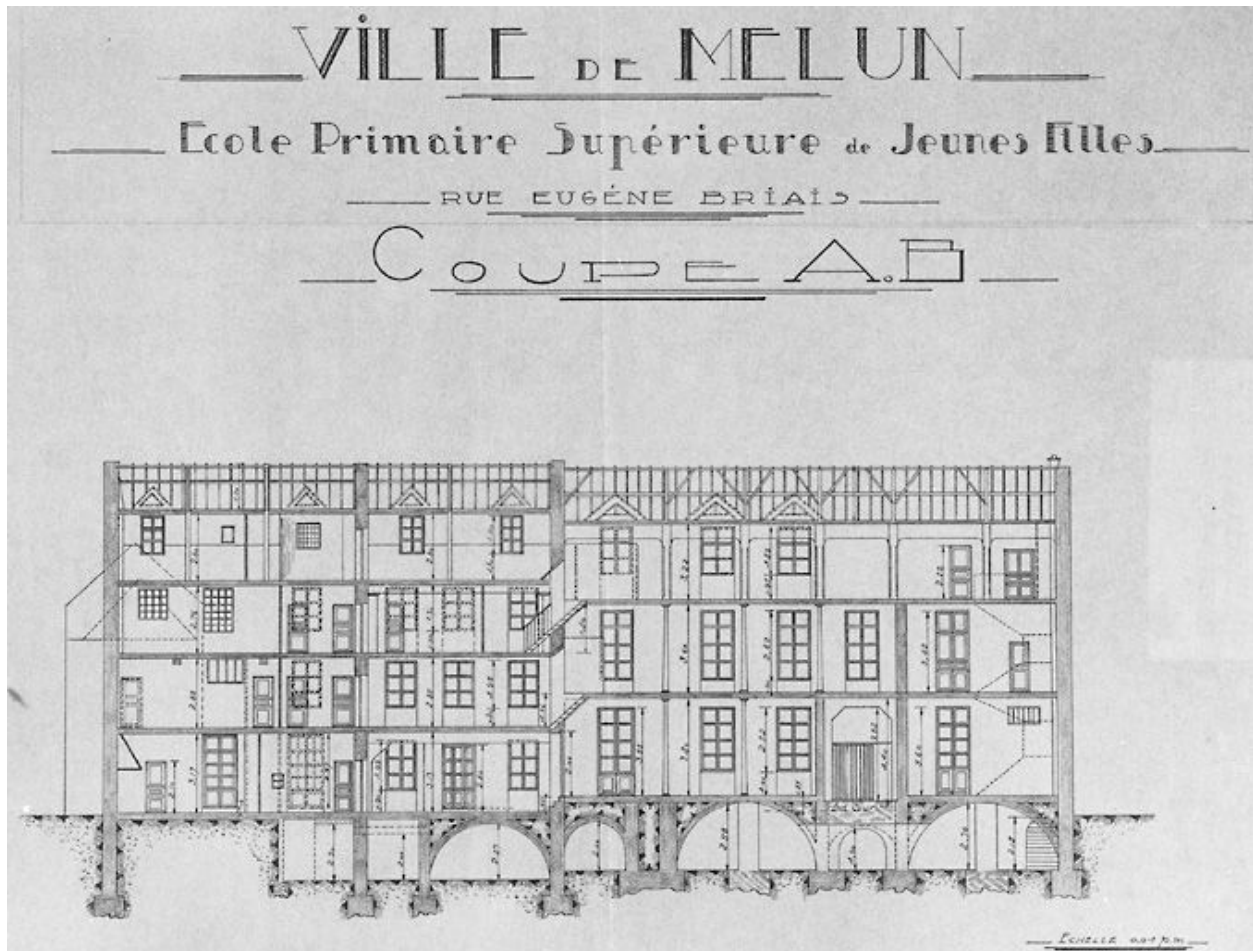

Ville de Melun. Ecole primaire supérieure de jeunes filles, rue Eugène Briais. Coupe A-B. Ech 1 : 100. Papier, 18 juillet 1932. (AM Melun. 1 Fi 264)

IVR11_20027700019X

Auteur de l'illustration : Philippe Ayrault

Date de prise de vue : 2002

(c) Région Ile-de-France - Inventaire général du patrimoine culturel ; (c) Ville de Melun
communication libre, reproduction soumise à autorisation