

Île-de-France, Essonne
Athis-Mons
centre
place de l' Eglise
collégiale de chanoines de la congrégation de Saint-Victor, église paroissiale Saint-Denis

ornement blanc : chasuble, étole, manipule, bourse de corporal

Références du dossier

Numéro de dossier : IM91001364
Date de l'enquête initiale : 2001
Date(s) de rédaction : 2002
Cadre de l'étude : inventaire topographique
Degré d'étude : étudié

Désignation

Dénomination : chasuble, étole, manipule, bourse de corporal

Compléments de localisation

Milieu d'implantation : en ville
Références cadastrales : 1987, E

Historique

Chasuble taillée au 19e siècle dans des tissus du 18e siècle.
Période(s) principale(s) : 18e siècle, 19e siècle
Auteur(s) de l'oeuvre : inconnu auteur

Description

Le fond de la chasuble est taillé dans un sergé liseré à motifs floraux brochés ; les orfrois utilisent deux tissus de soie rouge à motif de fleurs blanches (pivoines sur la colonne, oeillets sur la croix). L'étole, le manipule et la bourse sont assortis aux orfrois.

Éléments descriptifs

Catégorie(s) technique(s) : tissu

Matériaux : soie sergé, liseré ; soie damas

Mesures :

dimensions non prises

Représentations :

ornementation ; à feuillage, à fleur

Statut, intérêt et protection

Protections : inscrit au titre objet, 1977/04/06

Statut de la propriété : propriété de la commune

Liens web

- Dossier PDF : <http://www.culture.gouv.fr/documentation/memoire/HTML/IVR11/IM91001364/index.htm>

Illustrations



Détail du tissu de la chasuble.

Phot. Philippe Ayrault
IVR11_20039100890XA

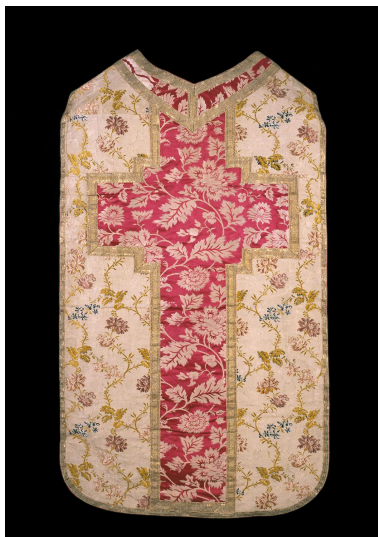

Vue de dos.

Phot. Philippe Ayrault
IVR11_20039100888XA



Vue de face.

Phot. Philippe Ayrault
IVR11_20039100886XA

Dossiers liés

Édifice : collégiale de chanoines de la congrégation de Saint-Victor, église paroissiale Saint-Denis (IA91000459) Île-de-France, Essonne, Athis-Mons, centre, place de l' Eglise

Auteur(s) du dossier : Brigitte Blanc

Copyright(s) : (c) Région Ile-de-France - Inventaire général du patrimoine culturel



Détail du tissu de la chasuble.

IVR11_20039100890XA

Auteur de l'illustration : Philippe Ayrault

Date de prise de vue : 2003

(c) Philippe Ayrault, Région Île-de-France ; (c) ADAGP
communication libre, reproduction soumise à autorisation



Vue de dos.

IVR11_20039100888XA

Auteur de l'illustration : Philippe Ayrault

Date de prise de vue : 2003

(c) Philippe Ayrault, Région Île-de-France ; (c) ADAGP
communication libre, reproduction soumise à autorisation



Vue de face.

IVR11_20039100886XA

Auteur de l'illustration : Philippe Ayrault

Date de prise de vue : 2003

(c) Philippe Ayrault, Région Île-de-France ; (c) ADAGP
communication libre, reproduction soumise à autorisation